

02 PLANTA BAIXA - SITUAÇÃO ATUAL
Etc: 1/75

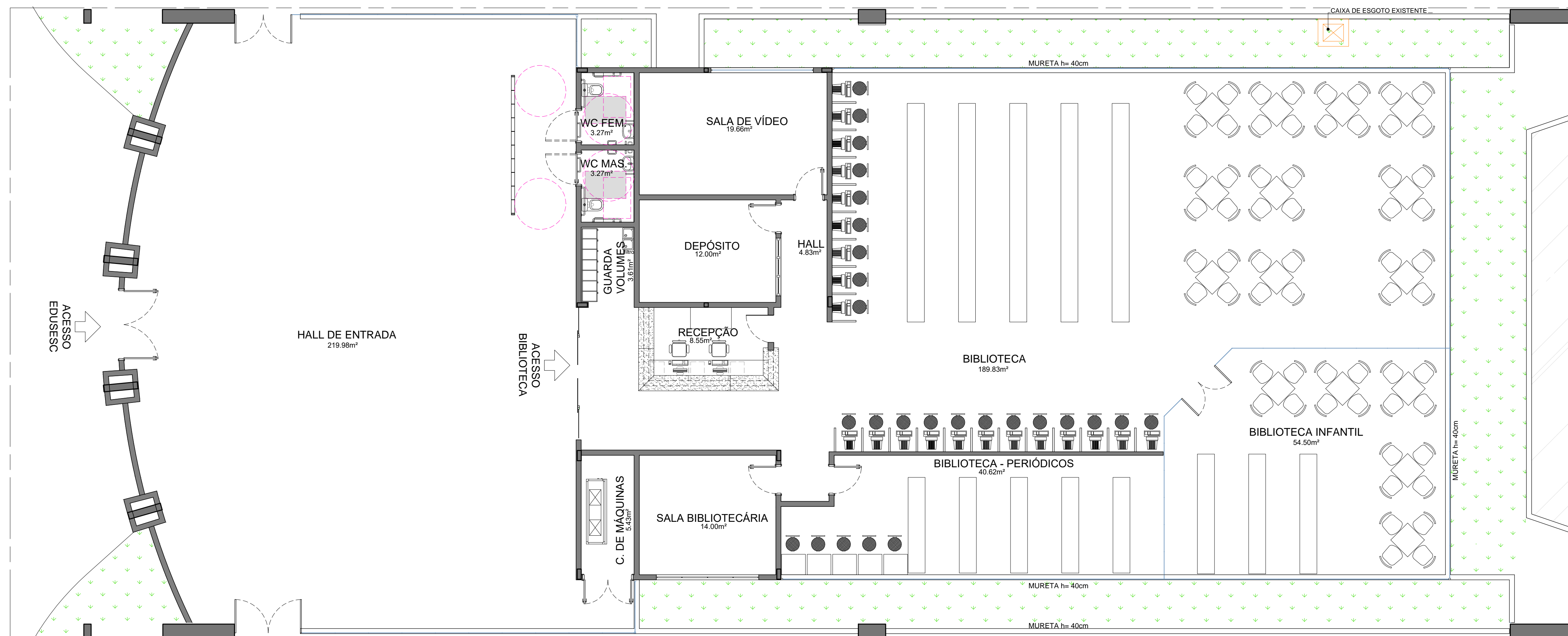

03 PLANTA BAIXA - SITUAÇÃO FUTURA
Etc: 1/75

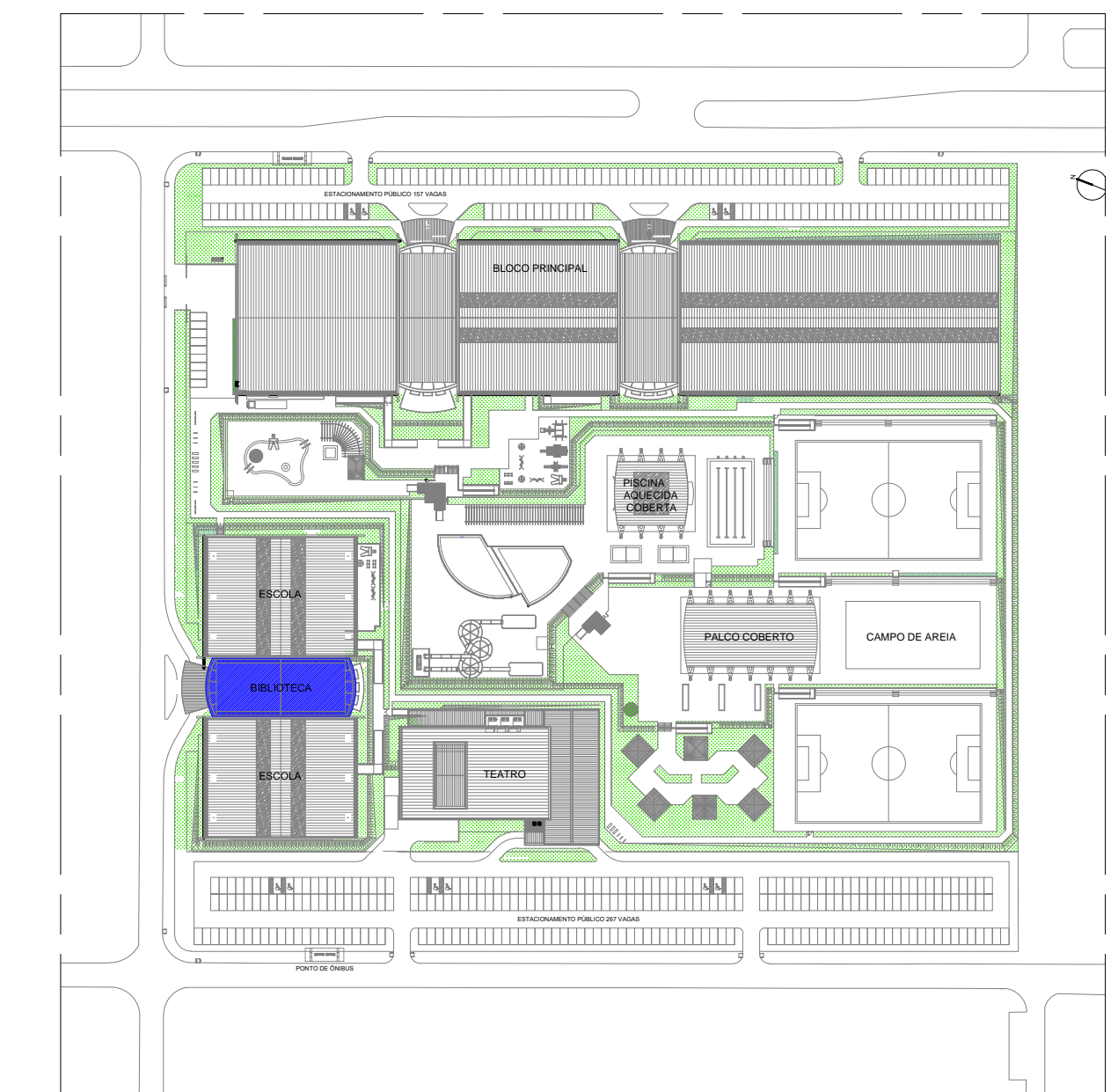

01 MAPA DE INTERVENÇÃO
Etc: 1/2000

- OBSERVAÇÕES**
- SERVIÇOS EM OBEDECIÊNCIA ÀS ESPECIFICAÇÕES GERAIS E NORMAS DA ABNT;
 - QUALQUER ALTERAÇÃO DO PROJETO DEVERÁ SER SUBMETIDA À COINFRA E AO GESTOR DO CONTRATO DA OBRA DO SESC-DF, QUE DEVERÃO CARIMBAR E ASSINAR O APROVO A OBRA;
 - DEVERÁ SER REALIZADA VISTORIA AO LOCAL, PARA CONFIRMAR MEDIDAS DO PROJETO;
 - OS SERVIÇOS DE DEMOLIÇÃO E REMOÇÃO DEVERÃO SER EXECUTADOS COM A PERFEITA SEGURANÇA NO DESENVOLVIMENTO DOS TRABALHOS E SEM CAUSAR DANOS ÀS ÁREAS ADJACENTES E ESTRUTURAS EXISTENTES. CASO OCORRA ALGUM DANO, AS PEÇAS OU EQUIPAMENTOS DEVERÃO SER SUBSTITUÍDOS POR IGUAL OU SIMILAR TÉCNICO.

NOTAS

- 1.0 - GERAIS**
- 1.1- CONFERIR MEDIDAS NO LOCAL DA OBRA
 - 1.2- AS ESPECIFICAÇÕES DE REVESTIMENTO DEVERÃO SER VERIFICADAS NO PROJETO E CADERNO DE ESPECIFICAÇÕES, CONFORME PADRÃO DEFINIDO
 - 1.3- A LOCAÇÃO DA OBRA DEVERÁ SER FEITA SEGUNDO PROJETO DE ESTRUTURA
 - 1.4- TODOS OS CÔMODOS QUE NÃO APRESENTAM ABERTURAS DENTRO DAS DIMENSÕES PREVISTAS PELO CÓDIGO DE EDIFICAÇÕES SERÃO SERVIDOS POR SISTEMAS ADEQUADOS DE VENTILAÇÃO MECÂNICA E ILUMINAÇÃO ARTIFICIAL
 - 1.5- TODAS AS INSTALAÇÕES SANITÁRIAS TERÃO PISO E PAREDES IMPERMEABILIZADOS
- 2.0 - COTAS**
- 2.1- TODAS AS COTAS REFEREM-SE ÀS MEDIDAS ACABADAS (COM REVESTIMENTO)
 - 2.2- COTAS EM CENTÍMETROS
 - 2.3- OS NÍVEIS ESTÃO INDICADOS EM METRO (M)
 - 2.3- AS COTAS DE NÍVEL APRESENTAM PISOS ACABADOS
 - 2.4- OS NÍVEIS SÃO VARIADOS, CONFORME CORTE
 - 2.5- PEITORIS COTADOS A PARTIR DO PISO ACABADO INTERNO
- 3.0 - ALVENARIAS**
- 3.1- ALVENARIAS COTADAS COM REVESTIMENTO
 - 3.2- BONECAS DE PORTAS NÃO COTADAS, TERÃO NO MÍNIMO 5 cm
 - 3.3- PREVER EM TODAS AS QUINAS VIVAS DAS PAREDES, PERFIL "L" - CANTONEIRA EM ALUMÍNIO ANODIZADO BRANCO.
- 4.0 - COMBATE A INCÊNDIO**
- 4.1- A EDIFICAÇÃO FARÁ USO DO SISTEMA DE PROTEÇÃO POR EXTINTORES DE INCÊNDIO
 - 4.2- AS PORTAS PERMANECERÃO ABERTAS DURANTE TODO O HORÁRIO DE FUNCIONAMENTO
- 5.0 - ACESSIBILIDADE**
- 5.1- OS VÃOS DE ACESSO DA EDIFICAÇÃO A SER CONSTRUÍDA, PARA PERMITIR ACESSIBILIDADE ÀS PESSOAS COM DIFICULDADE DE LOCOMOÇÃO, ATENDERÃO AO SEGUINTE:
 - LARGURA MÍNIMA DE 80 cm;
 - SOLEIRA COM BORDAS ARREDONDADAS OU CHANFRADAS COM ALTURA MÁXIMA DE 1,5 cm
 - TRILHOS DE EMBUTIR QUANDO HOUVER PORTAS DE CORRER

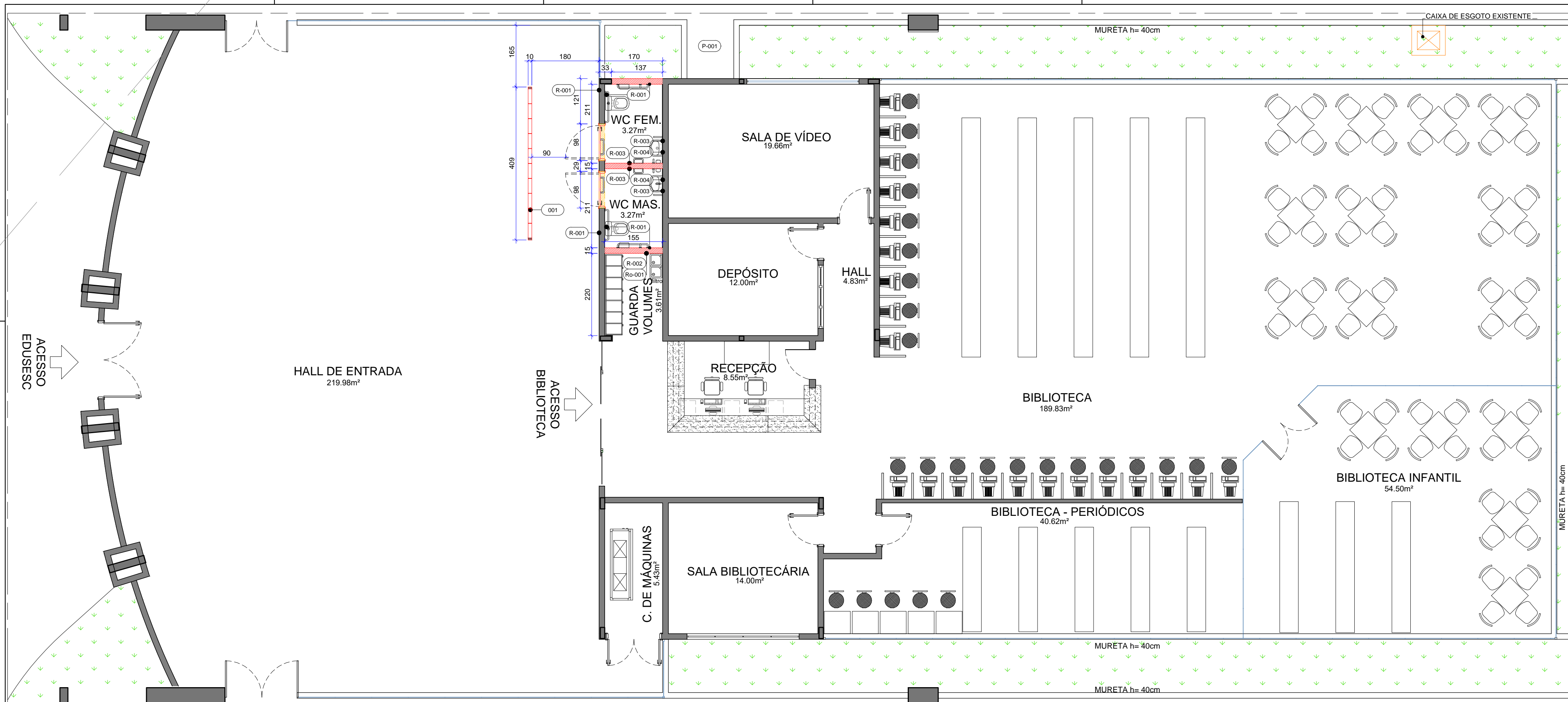

04 PLANTA BAIXA - DEMOLIR/CONSTRUIR
P02 Esc.: 1/75

NOTAS - DEMOLIR/CONSTRUIR

CONSTRUÇÃO DE DOIS SANITÁRIOS ACESSÍVEIS CONFORME A ABNT NBR 9050/2020

- REMOÇÃO DE ESQUADRIA EXISTENTE E FECHAMENTO DO VÃO;
- REMOÇÃO DO REVESTIMENTO CERÂMICO DO PISO E CONTRAPISO EXISTENTE DO HALL DE ARMÁRIOS NO TRECHO ONDE SERÃO OS NOVOS SANITÁRIOS;
- REMOÇÃO DAS LUMINÁRIAS QUE CAUSAREM INTERFERÊNCIA NA ÁREA DOS SANITÁRIOS ACESSÍVEIS E/OU GUARDA-VOLUME, COM REAPROVEITAMENTO;
- INSTALAÇÃO DE NOVA ESQUADRIA;
- CONSTRUÇÃO DE ALVENARIAS LIMITANDO OS SANITÁRIOS;
- INSTALAÇÃO DE INFRAESTRUTURA ELÉTRICA PARA OS SANITÁRIOS;
- INSTALAÇÃO DE INFRAESTRUTURA HIDRÁULICA PARA OS SANITÁRIOS;
- EXECUÇÃO DE NOVO CONTRAPISO DOS SANITÁRIOS PARA ATENDER AO DESNÍVEL DO PROJETO DE ARQUITETURA;
- INSTALAÇÃO DE REVESTIMENTO NO PISO E PAREDES DOS SANITÁRIOS;
- INSTALAÇÃO DE VENTILAÇÃO MECÂNICA NO SANITÁRIO MASCULINO;
- INSTALAÇÃO DE FORRO NOS SANITÁRIOS;
- INSTALAÇÃO DE LUMINÁRIAS NOS SANITÁRIOS;
- INSTALAÇÃO DE PAINEL EM COBOGÓ;
- INSTALAÇÃO DE PONTO ELÉTRICO E HIDRÁULICO PARA BEBEDOURO DE PISO.

LEGENDA

PAREDES DE VEDAÇÃO

- EXISTENTE
- A CONSTRUIR
- A DEMOLIR

		EDUSESC C.A. CEILÂNDIA		Prancha: 02/09	
		Projeto: Sanitários acessíveis biblioteca			
		Conteúdo: Planta Baixa - Demolir/Construir			
Data:	Junho 2021	Desenho:	Karoline Cunha	Escala:	Indicada

ANEXO 01

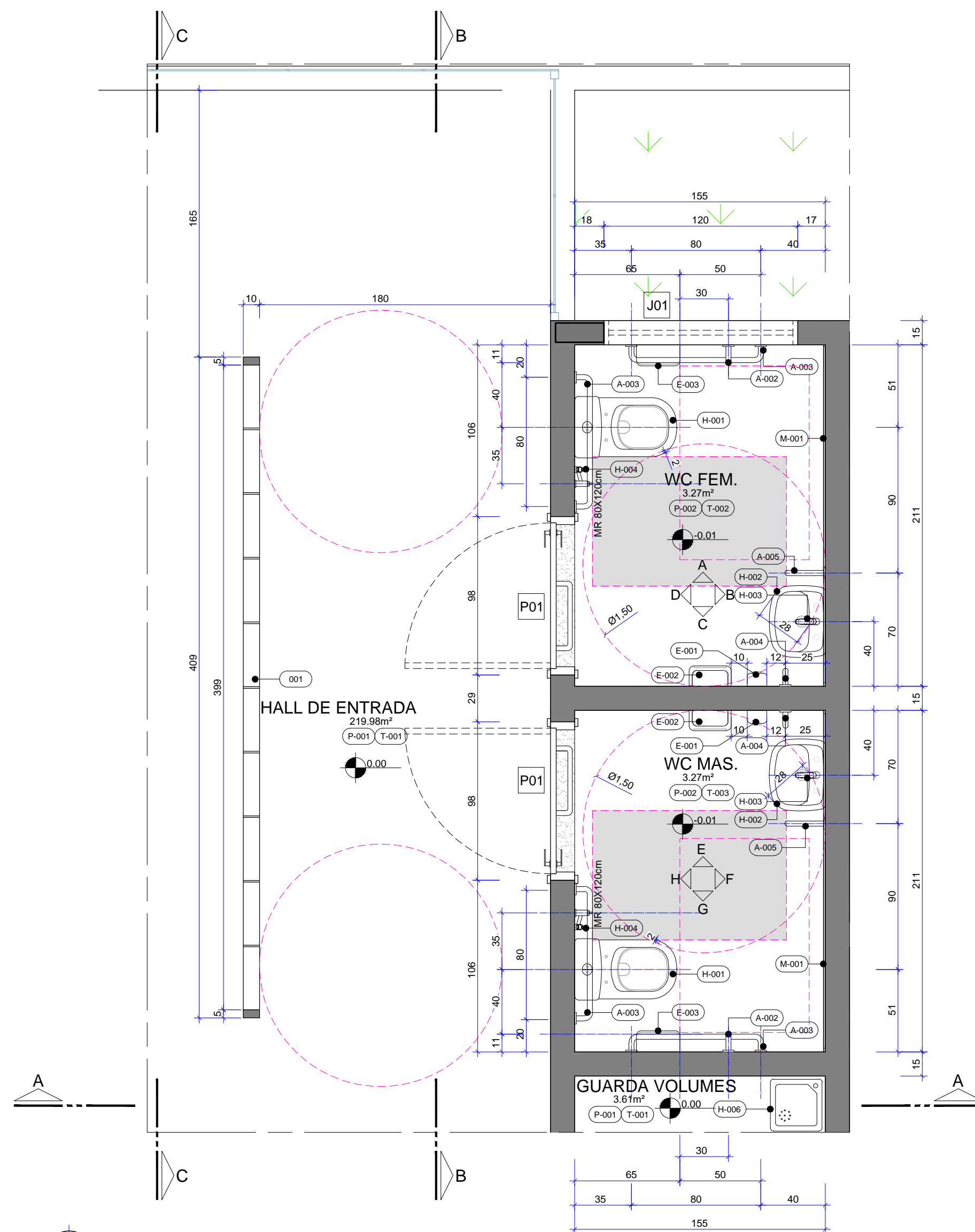

05 PLANTA BAIXA - TÉCNICA
P03 Esc.: 1/25

MATERIAS E ACABAMENTOS

- T-000 TETO . FORROS
- R-000 REVESTIMENTO . PAREDES
- P-000 PISOS
- Ro-000 RODAPÉS
- So-000 SOLEIRAS

PEÇAS E COMPLEMENTOS

- E-000 EQUIPAMENTOS
- H-000 PEÇAS HIDRÁULICAS
- M-000 MOBILIÁRIO
- A-000 ACESSIBILIDADE
- 000 CONSTRUTIVOS

ESPECIFICAÇÃO DE MATERIAIS

COD	DESCRIÇÃO
001	PAINEL EM COBOGÓ COM PINTURA AUTOMOTIVA NA COR BRANCA FOSCA. MOLDURA EM PERFIL METÁLICO GALVANIZADO TUBULAR SEÇÃO RETANGULAR 100x50mm CHUMBADA NA LAJE DE PISO EXISTENTE. ELEMENTO VAZADO QUADRICULADO COM 16 FUIROS - MODELO 97B - DIM.: L:39 x A:39 x P:10 cm - NEOREX
002	PERFIL METÁLICO EM "L" EM AÇO INOX NA COR BRANCA PARA ACABAMENTO SUPERIOR DO REVESTIMENTO CERÂMICO (VER DETALHE NA PRANCHA 07)
T-001	FORRO DE GESSO ACARTONADO EXISTENTE. OS TRECHOS REPARADOS DEVRÁM USAR O MESMO MATERIAL DO FORRO EXISTENTE, TABICA METÁLICA E PINTURA NA MESMA COR E ACABAMENTOS EXISTENTES. Ref.: PINTURA ACRÍLICA IMPERMEABILIZANTE E ANTI MOFO TRÊS DEMÃOS - ACABAMENTO FOSCO - COR BRANCO NEVE
T-002	FORRO DE GESSO ACARTONADO COM TABICA METÁLICA BRANCA DE 3cm, FIXADO À ESTRUTURA METÁLICA. ESPESSURA DE 12,5 mm. ESTRUTURA METÁLICA FORMADA POR PERFIS GALVANIZADOS E POR PEÇAS METÁLICAS ZINCADAS COMPLEMENTARES. REVESTIDA COM MASSA CORRIDA E PINTURA ACRÍLICA IMPERMEABILIZANTE E ANTI MOFO - ACABAMENTO FOSCO COMPLETO - COR FLOR-DE-ANIS - SUVINIL
T-003	FORRO DE GESSO ACARTONADO COM TABICA METÁLICA BRANCA DE 3cm, FIXADO À ESTRUTURA METÁLICA. ESPESSURA DE 12,5 mm. ESTRUTURA METÁLICA FORMADA POR PERFIS GALVANIZADOS E POR PEÇAS METÁLICAS ZINCADAS COMPLEMENTARES. REVESTIDA COM MASSA CORRIDA E PINTURA ACRÍLICA IMPERMEABILIZANTE E ANTI MOFO - ACABAMENTO FOSCO COMPLETO - COR BABOSA - SUVINIL
R-001	ALVENARIA, REVESTIDA COM REVESTIMENTO CERÂMICO PADRÃO EXISTENTE - PASTILHA BRANCA - 2x2cm
R-002	ALVENARIA, REVESTIDA COM MASSA ACRÍLICA E PINTURA ACRÍLICA - ACABAMENTO ACETINADO - COR BRANCO NEVE
R-003	REVESTIMENTO CERÂMICO DIM.: 20x20 cm, NA COR BRANCO ONDA BR, BORDA NÃO RETIFICADA E ACABAMENTO BRILHANTE. REF.: BRANCO ONDA BR _ ELIANE. APLICADA CONFORME INDICAÇÃO NOS DESENHOS, JUNTA DE ASSENTAMENTO 2 mm (alinhada com o piso) E REJUNTE ACRÍLICO QUARTIZOLIT NA COR BRANCA
R-004	PINTURA COM TINTA ACRÍLICA - ACABAMENTO FOSCO COMPLETO - COR FLOR-DE-ANIS - SUVINIL
R-005	PINTURA COM TINTA ACRÍLICA - ACABAMENTO FOSCO COMPLETO - COR BABOSA - SUVINIL
Ro-001	RODAPÉ CERÂMICO H=7,5cm - REVESTIMENTO CERÂMICO CONFORME PADRÃO EXISTENTE NA BIBLIOTECA - DIM.: 32,5x32,5cm
P-001	REVESTIMENTO CERÂMICO 32,5X32,5cm PADRÃO EXISTENTE
P-002	REVESTIMENTO CERÂMICO TIPO PORCELANATO TÉCNICO, ALTO TRÁFEGO, DIM.: 80x80 cm, NA COR NUDE, BORDA RETIFICADA, ACABAMENTO NATURAL. REF.: MINIMUM NUDE NA _ ELIANE. APLICADA COM JUNTA DE ASSENTAMENTO 1,5 mm E REJUNTE ACRÍLICO QUATIZOLITE NA COR BEGE
So-001	SOLEIRA EM GRANITO AMARELO ORNAMENTAL POLIDO, DIM.: 96 x 15 cm
E-001	DISPENSER TOALHEIRO - PREMISSE - PREMISSE - URBAN GLASS FUMÊ
E-002	DISPENSER PARA SABÃO LÍQUIDO - PREMISSE - URBAN GLASS FUMÊ
E-003	DISPENSER MÚLTIPLO PARA PAPEL HIGIÊNICO ROLÃO - PREMISSE - URBAN GLASS FUMÊ
H-001	BACIA SANITÁRIA PARA CAIXA ACOPLADA ACESSÍVEL, DE CERÂMICA ESMALTADA IMPERMEÁVEL, NA COR BRANCA. DIMENSÕES PADRONIZADAS DE ACORDO COM A NBR 9050/ 2015. INCLUI CAIXA ACOPLADA COM DUPLA ACIONAMENTO E INSTALAÇÃO DE ASSENTO COM TAMPAS EM POLIPROPILENO OU POLIETILENO COM TECNOLOGIA MICROBAN, NA COR BRANCA; REF.: MODELO VOUGUE PLUS CONFORT P.515.17 + CDC.01F.17 _ DECA
H-002	LAVATÓRIO INDIVIDUAL COM COLUNA SUSPensa, COM ELEMENTOS DE FIXAÇÃO E INSTALAÇÃO HIDRÁULICA REF.: LAVATÓRIO MODELO VOUGUE PLUS L.51.17 _ DECA - COLUNA SUSPensa PARA LAVATÓRIO - NA COR BRANCA - C.1.17 _DECA - VÁLVULA DE ESCOAMENTO PARA LAVATÓRIO CUBA E BIDÊ - 1602_C_DECA
H-003	TORNEIRA DE MESA CONFORTO COM FECHAMENTO AUTOMÁTICO PARA LAVATÓRIO _DECAMATIC ECO_1173.C.CONF_DECA
H-004	DUCHA HIGIÊNICA COM REGISTRO E DERIVAÇÃO, ACIONAMENTO POR ALAVANCA - ACABAMENTO CROMADO; REF.: MODELO IZY PLUS 1984.C24.ACT.BR _DECA
H-005	ACABAMENTO PARA REGISTRO DE GAVETA DE 1 1/4" E 1 1/2". REF.: MODELO IZY _ 4900.37_DECA H= 60cm DO PISO ACABADO
H-006	BEBEDOURO PURIFICADOR DE COLUNA INOX PURIPRESS - COMPRESSOR 40L - 220V - ADULTO/INFANTIL - MODELO 40C_IBBL
A-001	ALARME DE EMERGÊNCIA PARA SANITÁRIO ACESSÍVEL COM BOTOEIRA À PROVA D'ÁGUA SEM FIO (WIRELESS)
A-002	BARRA DE APOIO RETA EM AÇO INOXIDÁVEL, COMPRIMENTO= 70 CM, Ø=30 MM A 35 MM - ACABAMENTO POLIDO
A-003	BARRA DE APOIO RETA EM AÇO INOXIDÁVEL, COMPRIMENTO= 80 CM, Ø=30 MM A 35 MM - ACABAMENTO POLIDO
A-004	BARRA DE APOIO RETA EM AÇO INOXIDÁVEL, COMPRIMENTO= 40 CM, Ø=30 MM A 35 MM - ACABAMENTO POLIDO
A-005	BARRA DE APOIO LATERAL FIXA EM AÇO INOXIDÁVEL, COMPRIMENTO = 30 CM, Ø=30 MM A 35 MM - ACABAMENTO POLIDO
A-006	PUXADOR HORIZONTAL PARA PORTA EM AÇO INOXIDÁVEL, COMPRIMENTO= 40cm, Ø=30 A 35mm - ACABAMENTO POLIDO
A-007	MAÇANETA TIPO ALAVANCA - ACABAMENTO CROMADO
M-001	ESPELHO CRISTAL 6 mm INCOLOR, LAPIDAÇÃO RETA, DIM.: 211x100 cm, COLADO NA ALVENARIA

ANEXO 01

	EDUSESC C.A. CEILÂNDIA		Prancha:
	Projeto:	Sanitários acessíveis biblioteca	03/09
Conteúdo:	Planta Baixa - Técnica		
Data:	Junho 2021	Desenho:	Karoline Cunha
		Escala:	Indicada

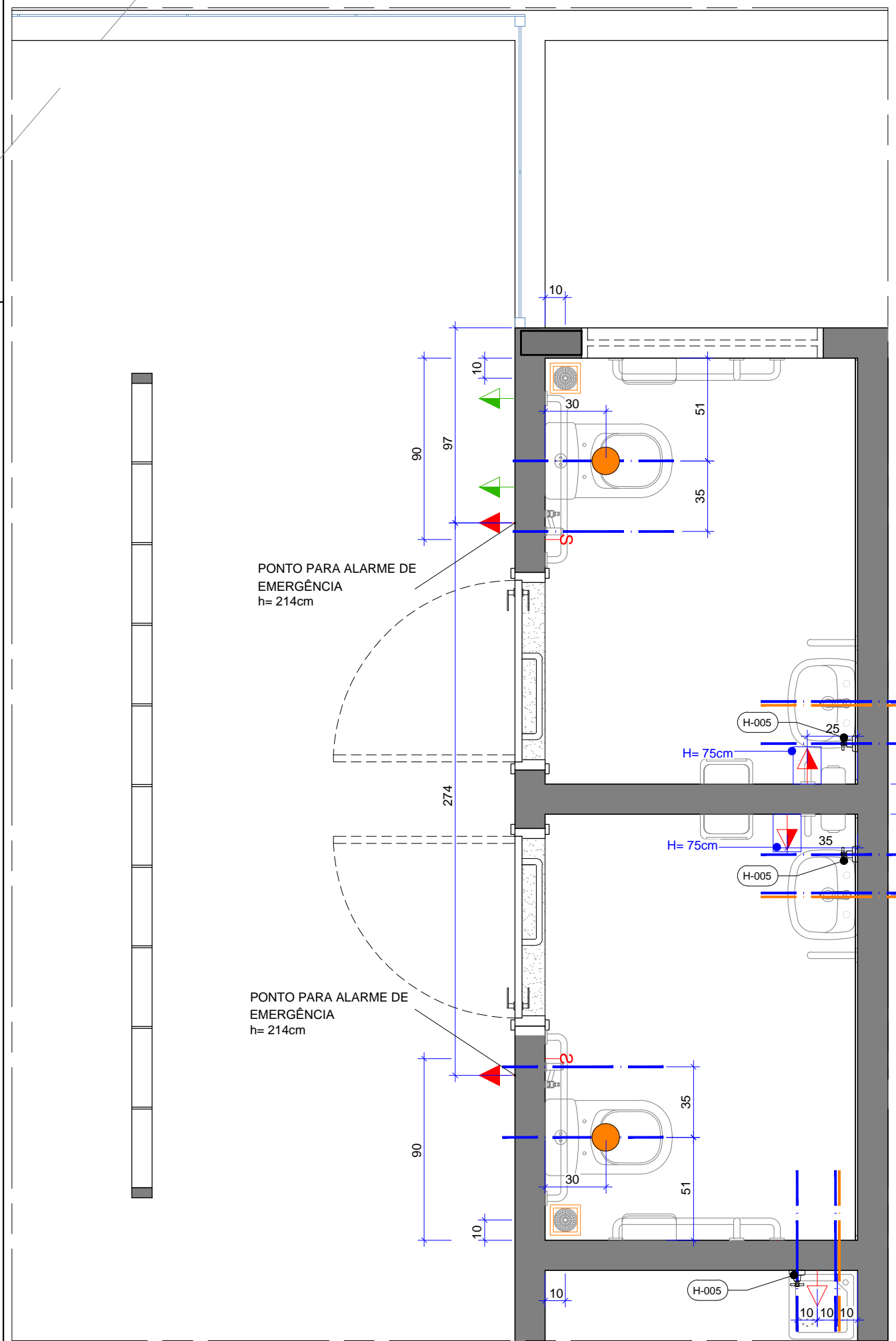

06 PLANTA BAIXA - INSTALAÇÕES
Esc.: 1/25

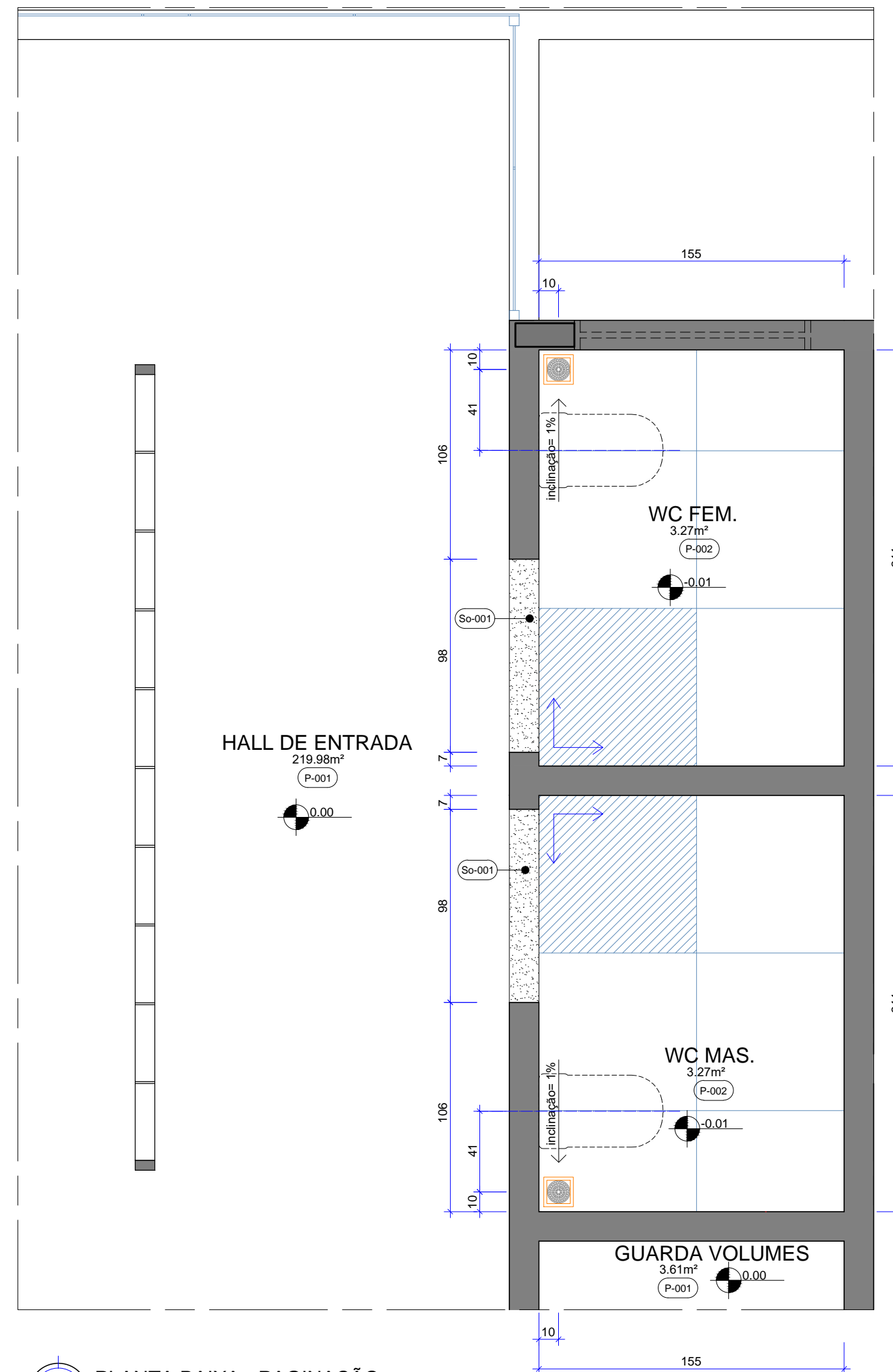

07 PLANTA BAIXA - PAGINAÇÃO
Esc.: 1/25

NOTAS GERAIS

- AS COTAS REFEREM-SE ÀS MEDIDAS ACABADAS
- DESENHOS EM CENTÍMETROS
- NÍVEIS EM METROS
- PARA EXECUÇÃO, TODAS AS MEDIDAS DEVEM SER CONFERIDAS NO LOCAL
- TODOS OS COMPARTIMENTOS TERÃO PISO E PAREDE IMPERMEABILIZADOS
- NOS COMPARTIMENTOS ONDE HAJA RALOS OU GRELHAS, DEVERÃO SER OBSERVADOS OS CAIMENTOS ADEQUADOS EM SUAS DIREÇÕES
- TODAS AS TOMADAS DEVERÃO SER DUPLAS
- OS ESPELHOS DAS TOMADAS E INTERRUPTORES DEVEM SER DA LINHA PIAL PLUS+ - LEGRAND NA COR BRANCA.

LEGENDA

PAREDES DE VEDAÇÃO	SIMBOLOGIA	
	ALVENARIA E/OU DRYWALL	
		INICIO DA PAGINAÇÃO
		PROJEÇÃO INFERIOR
		PROJEÇÃO EQUIPAMENTO FIXO
		EIXO DE PONTO DE ÁGUA NA PAREDE
		EIXO DE PONTO DE ESGOTO NA PAREDE
		PONTO DE ESGOTO NO PISO
		INTERRUPTOR (H= 110cm ou especificada em planta)
		PONTO DE TOMADA ALTA (H= 220cm ou especificada em planta)
		PONTO DE TOMADA MÉDIA (H= 110cm ou especificada em planta)
		PONTO DE TOMADA BAIXA (H= 30cm ou especificada em planta)

PONTOS A CONSTRUIR

PONTOS EXISTENTES

EQUIPAMENTOS

- RALO GRELHA INOX COM CAIXILHO ROTATIVO ABRE E FECHA - 15 x 15 cm
- RENOVAADOR DE AR - VENTOKIT COM SENSOR DE PRESENÇA MODELO 80 BIVOLT - COMPLETO: BLOCO MOTOR, GABARITO, VENEZIANA AUTOFECHANTE, TUBO DE ALUMÍNIO EXTENSÍVEL ATÉ 20 CM, PARAFUSOS E BUCHAS - ADAPTÁVEL A TUBO DE Ø100mm - DUTO FLEXÍVEL Ø100mm - VENTOKIT

ILUMINAÇÃO

- PAINEL LED REDONDO DE EMBUTIR - 24W - 6500K. CORPO NA COR BRANCA. DIM.: Ø30 cm

QUADRO DE ABERTURAS

MEDIDAS EM CENTÍMETROS				
ESQUADRIA	DIMENSÕES	PEITORIL	DESCRIÇÃO	QUANT.
PORTA	P01	90 x 210	Porta de abrir em madeira ACESSÍVEL, conforme NBR 9050/ 2020, folha com núcleo sólido, com acabamento em lâmina de madeira natural Ipê com verniz no tom similar às portas existentes, com revestimento resistente a impacto na faixa inferior, incluso batente, guarnição, ferragens e fechadura cromada.	02
JANELA	J01	120 x 78	Esquadria tipo maxim-ar em alumínio anodizado bronze e vidro incolor 6mm (1 folha maxim-ar). Incluso ferragens e fechadura tipo cremona alavanca frontal para Maxim ar, posicionado na horizontal na parte inferior interna da janela, em alumínio na cor preta.	01

ANEXO 01

	EDUSESC C.A. CEILÂNDIA		Prancha:
	Projeto:	Sanitários acessíveis biblioteca	04/09
Conteúdo:	Planta Baixa - Instalações Planta Baixa - Paginação		
Data:	Junho 2021	Desenho:	Karoline Cunha
		Escala:	Indicada

HALL DE ENTRADA
219.98m²
T-001

WC FEM.
3.27m²
T-002

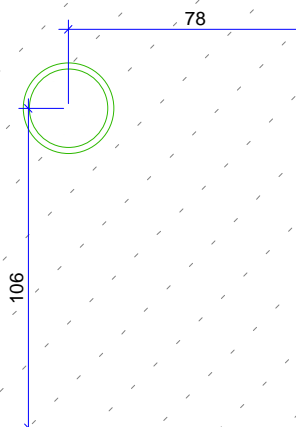

WC MAS.
3.27m²
T-003

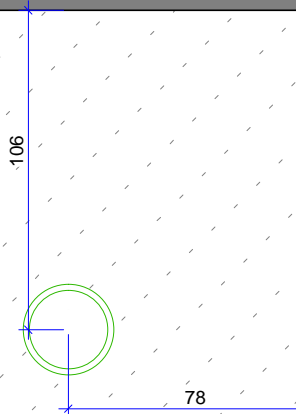

GUARDA VOLUMES
3.61m²
T-001

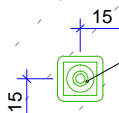

VENTOKIT COM SENSOR DE PRESENÇA

	EDUSESC C.A. CEILÂNDIA		Prancha: 05/09
	Projeto:	Sanitários acessíveis biblioteca	
	Conteúdo:	Planta Baixa - Forro	
Data:	Junho 2021	Desenho:	Karoline Cunha
		Escala:	Indicada

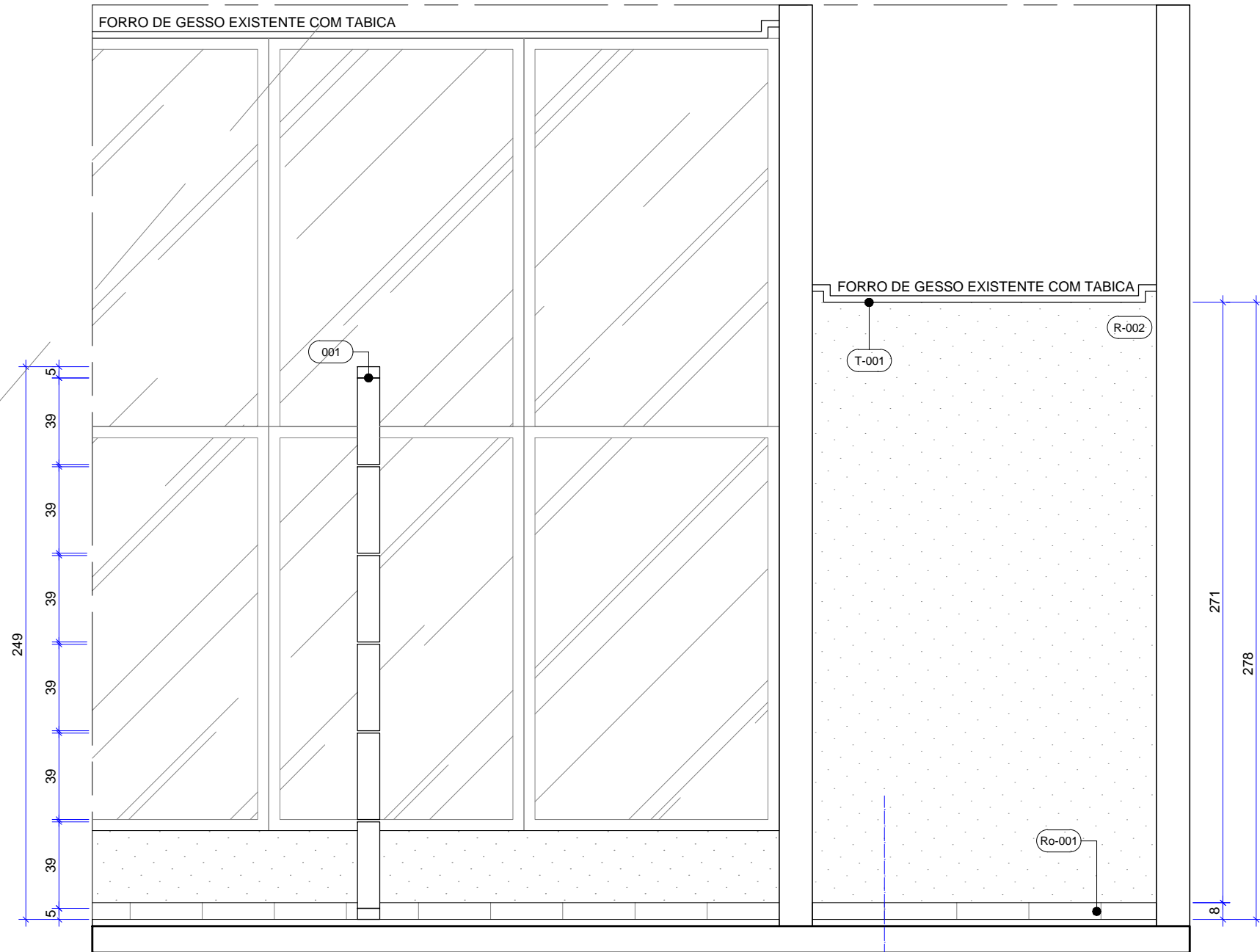

09 CORTE AA
P06 Esc.: 1/25

Seguir eixo de alinhamento da paginação existente

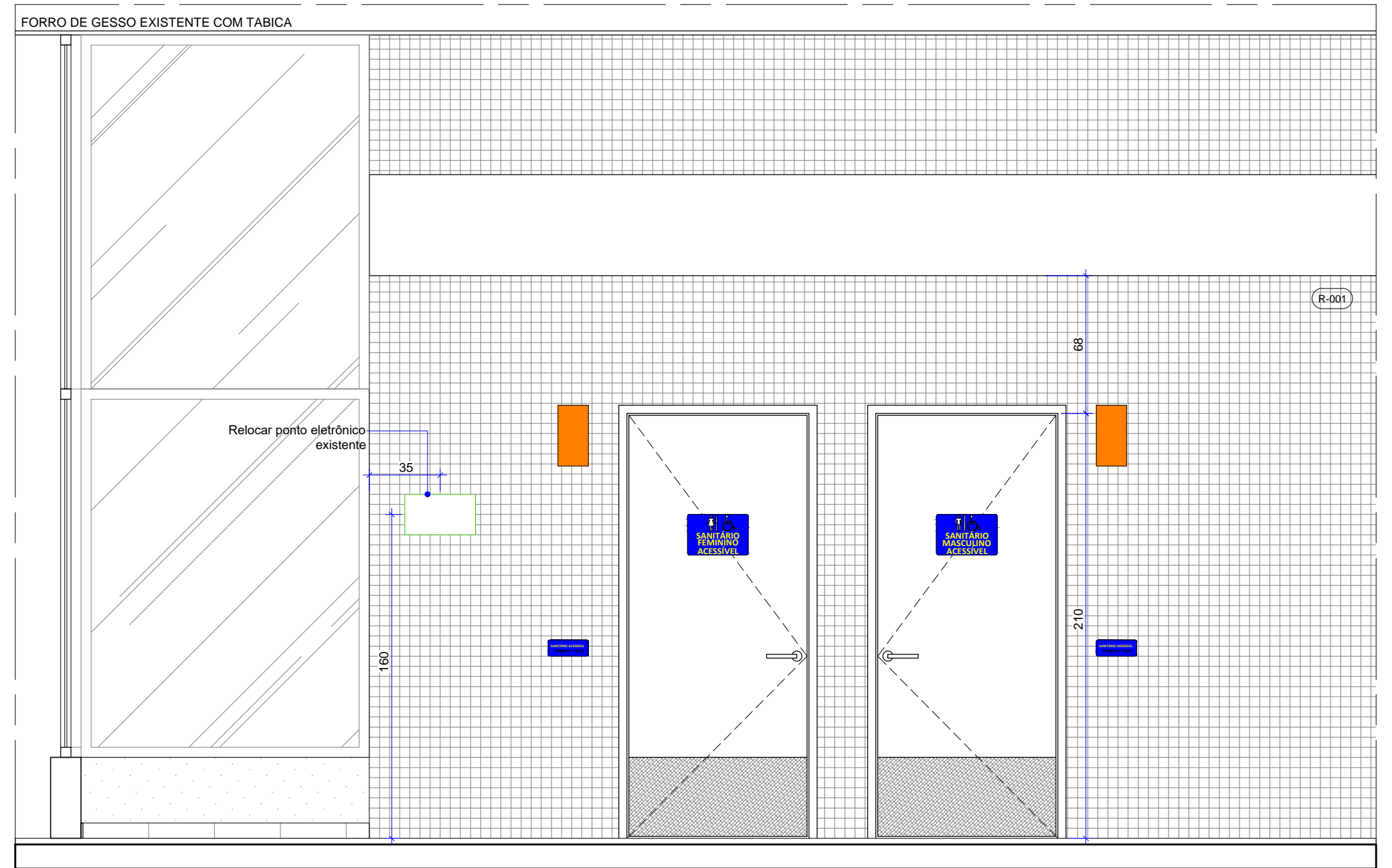

10 CORTE BB
P06 Esc.: 1/25

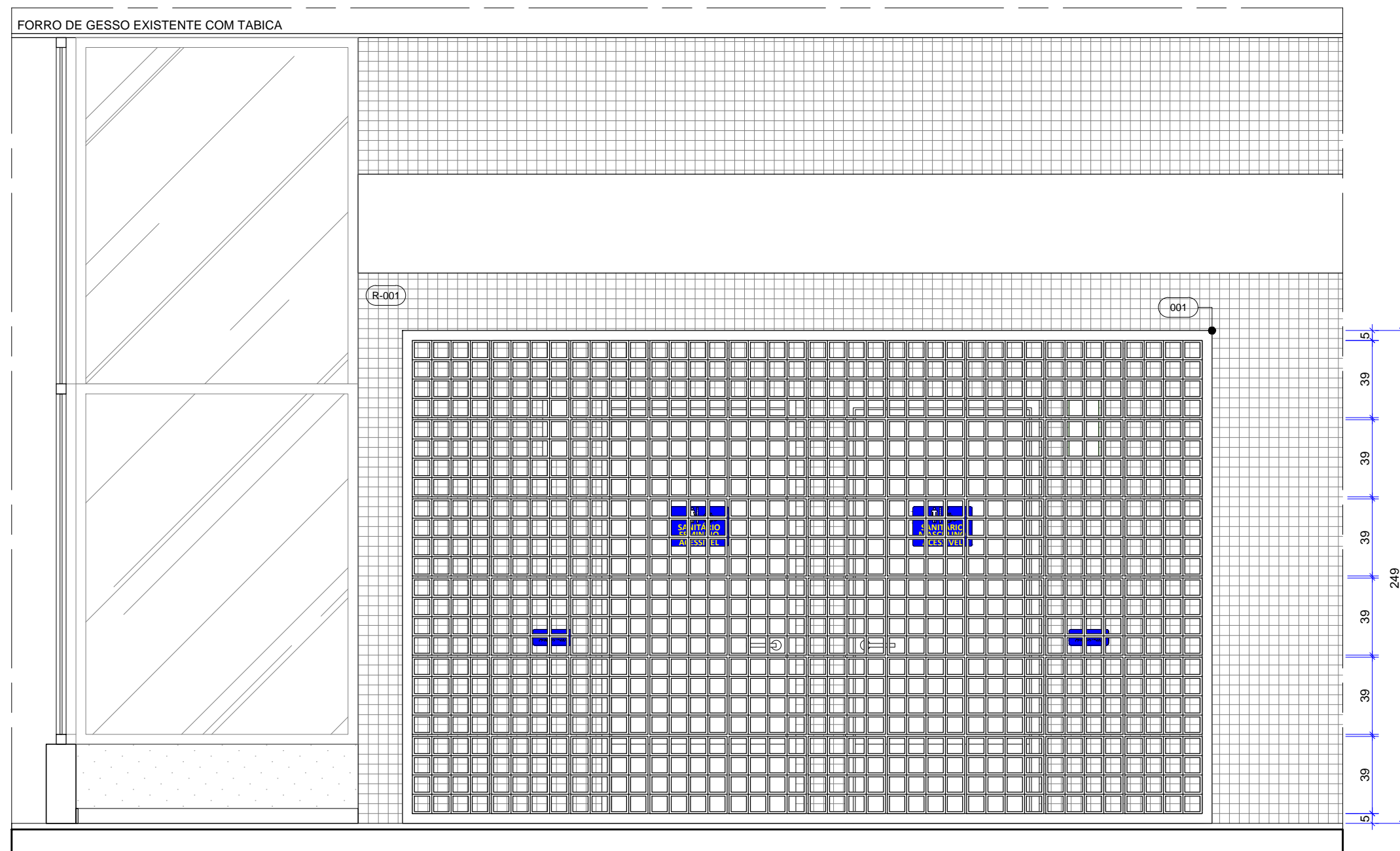

11 CORTE CC
P06 Esc.: 1/25

	EDUDESC C.A. CEILÂNDIA		ANEXO 01 Prancha:
	Projeto:	Sanitários acessíveis biblioteca	
Conteúdo:	Corte AA Corte BB Corte CC	06/09	
Data:	Junho 2021	Desenho:	Karoline Cunha
		Escala:	Indicada

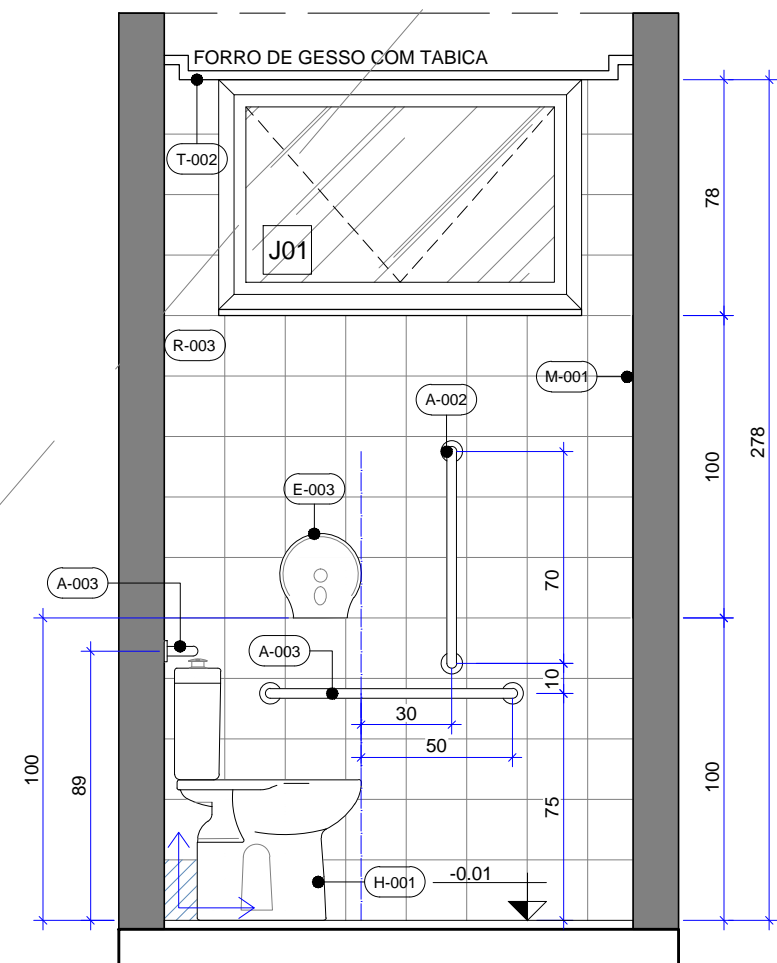

12 VISTA A
P07 Esc.: 1/25

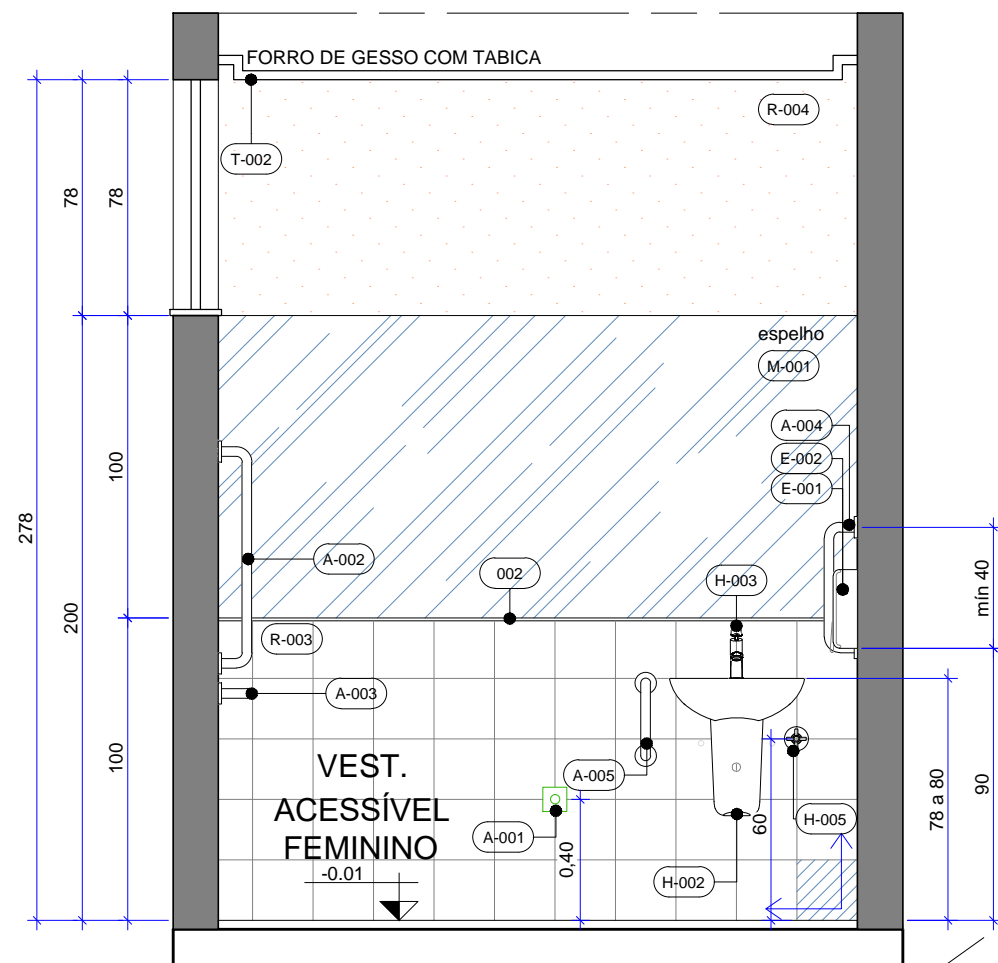

13 VISTA B
P07 Esc.: 1/25

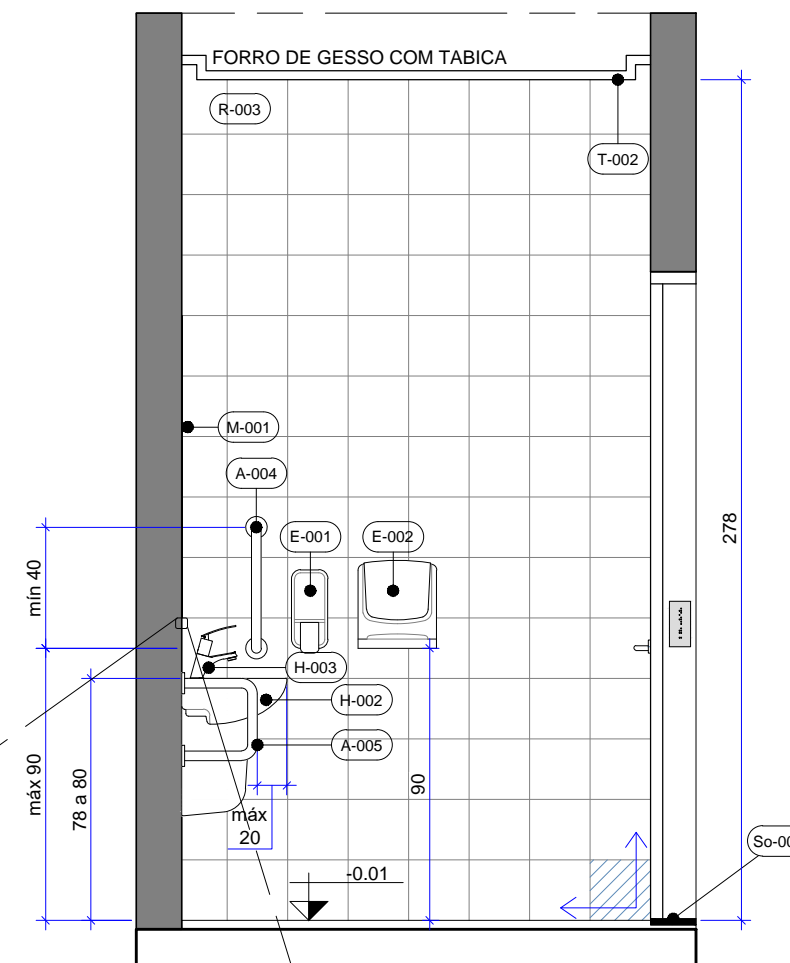

14 VISTA C
P07 Esc.: 1/25

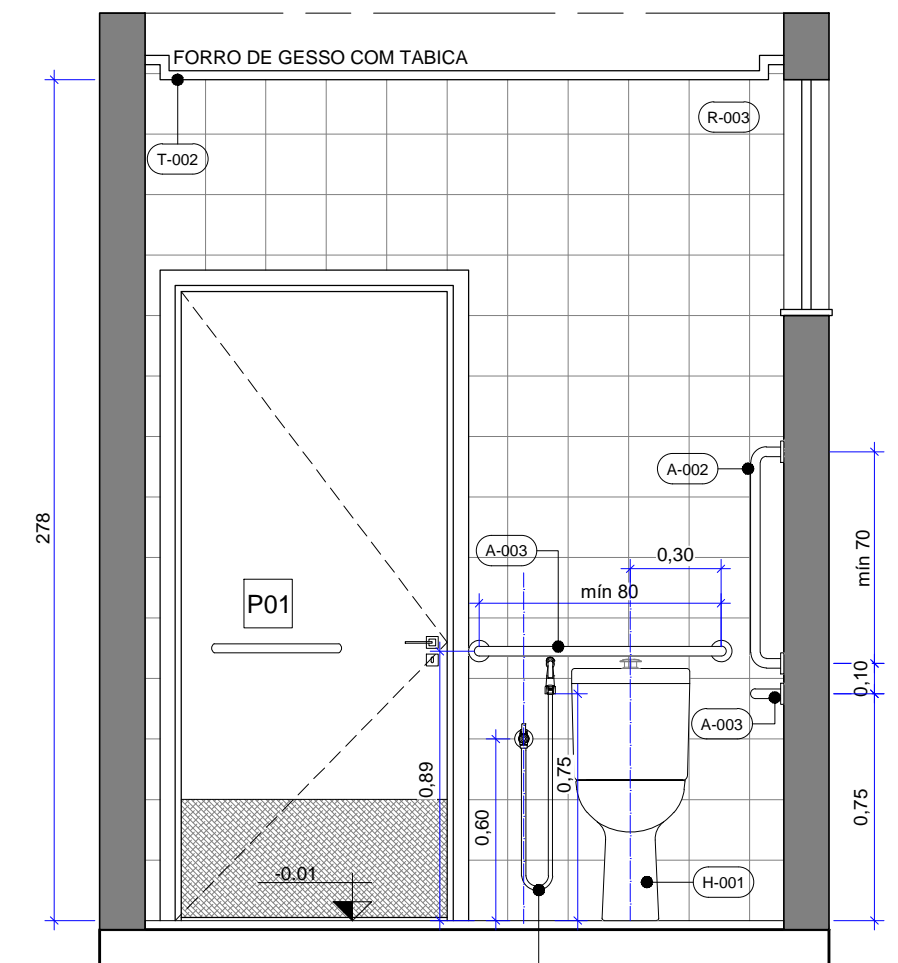

15 VISTA D
P07 Esc.: 1/25

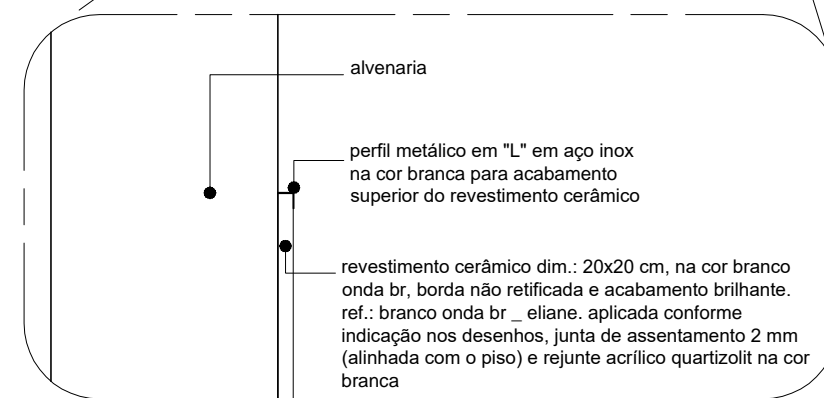

DETALHE ACABAMENTO SUPERIOR - PERFIL METÁLICO
esc. 1/5

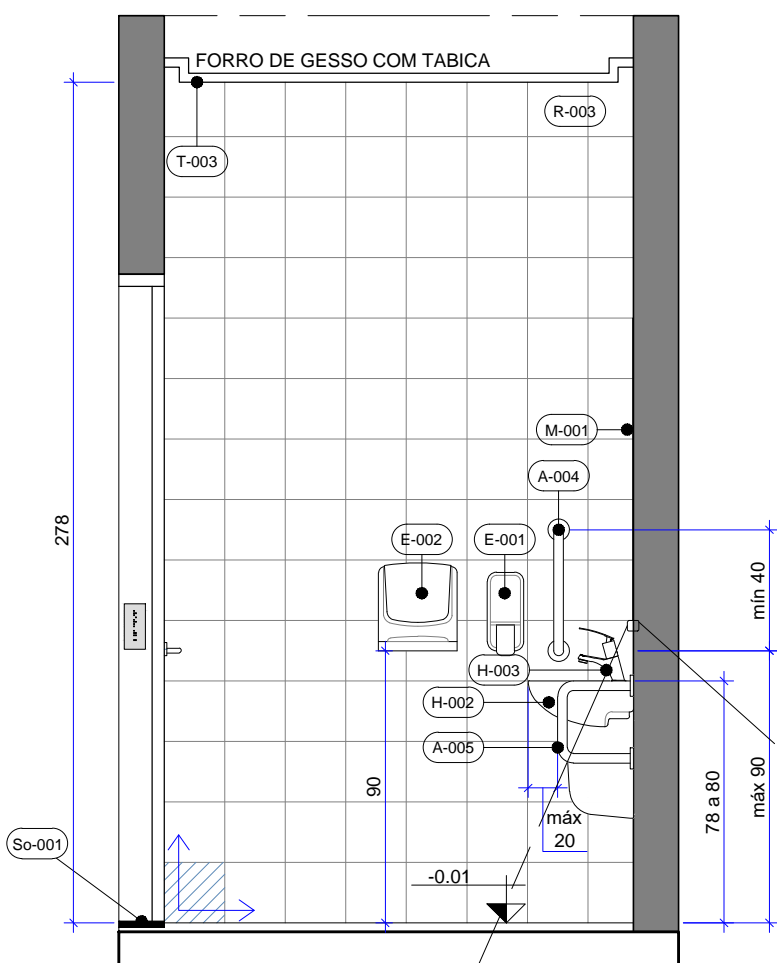

16 VISTA E
P07 Esc.: 1/25

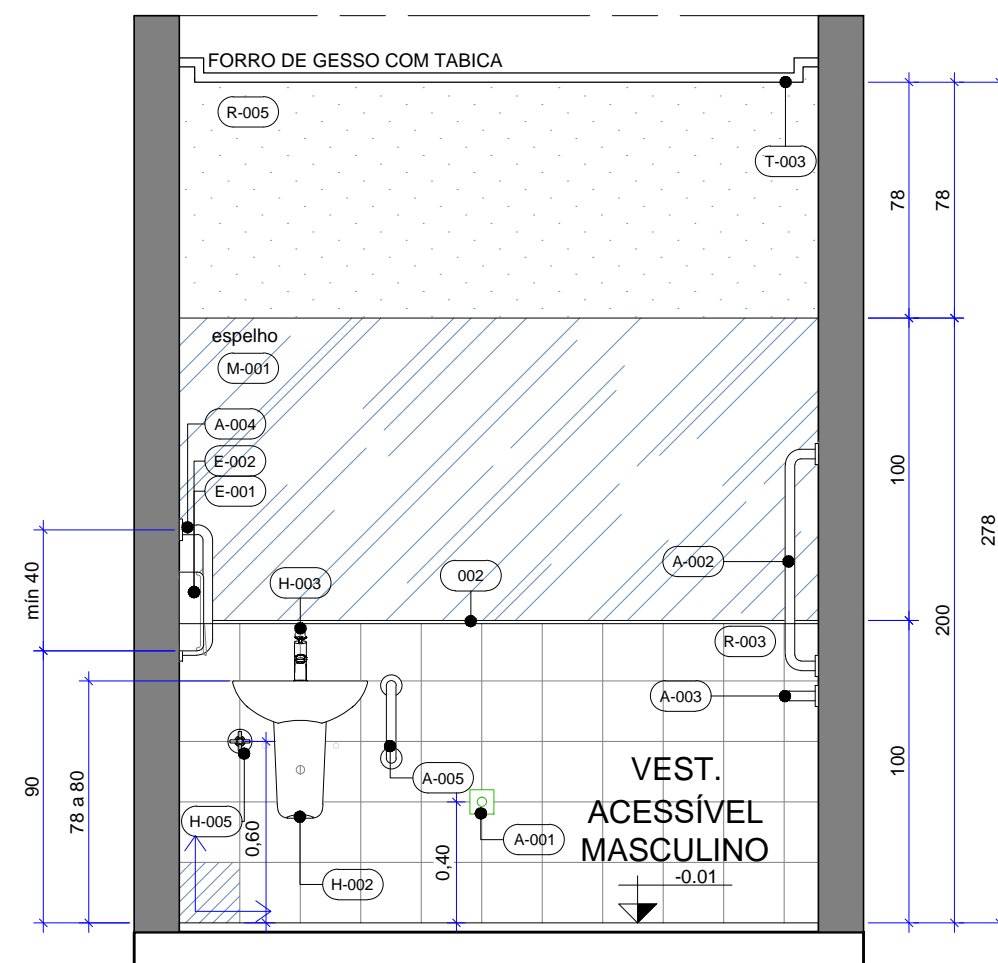

17 VISTA F
P07 Esc.: 1/25

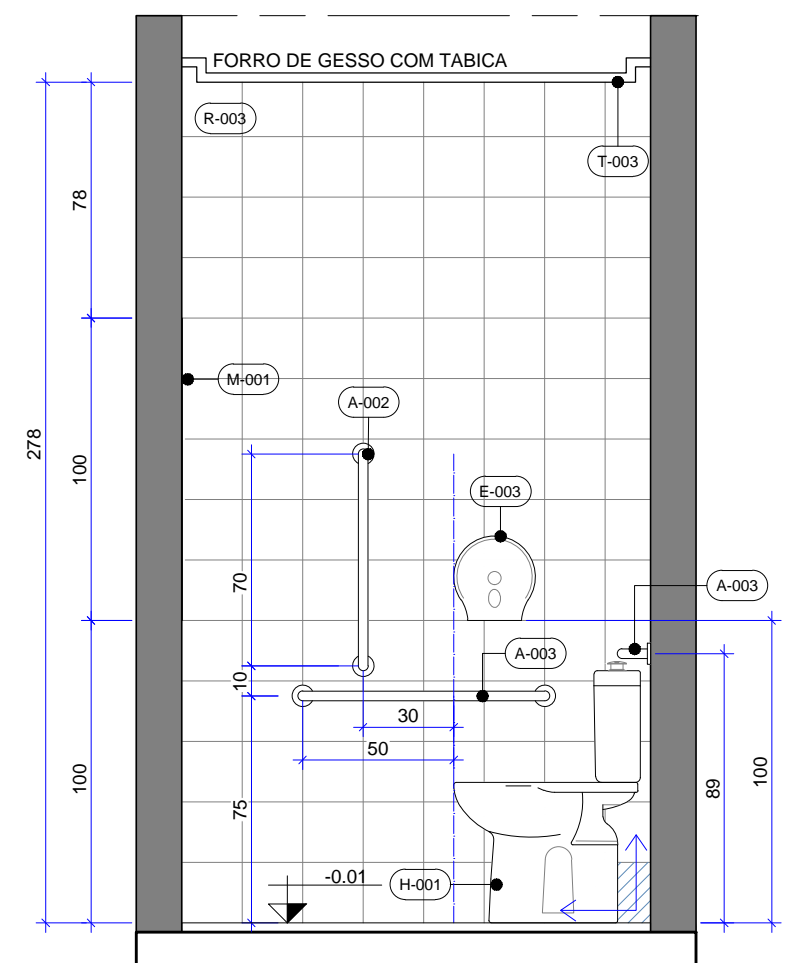

18 VISTA G
P07 Esc.: 1/25

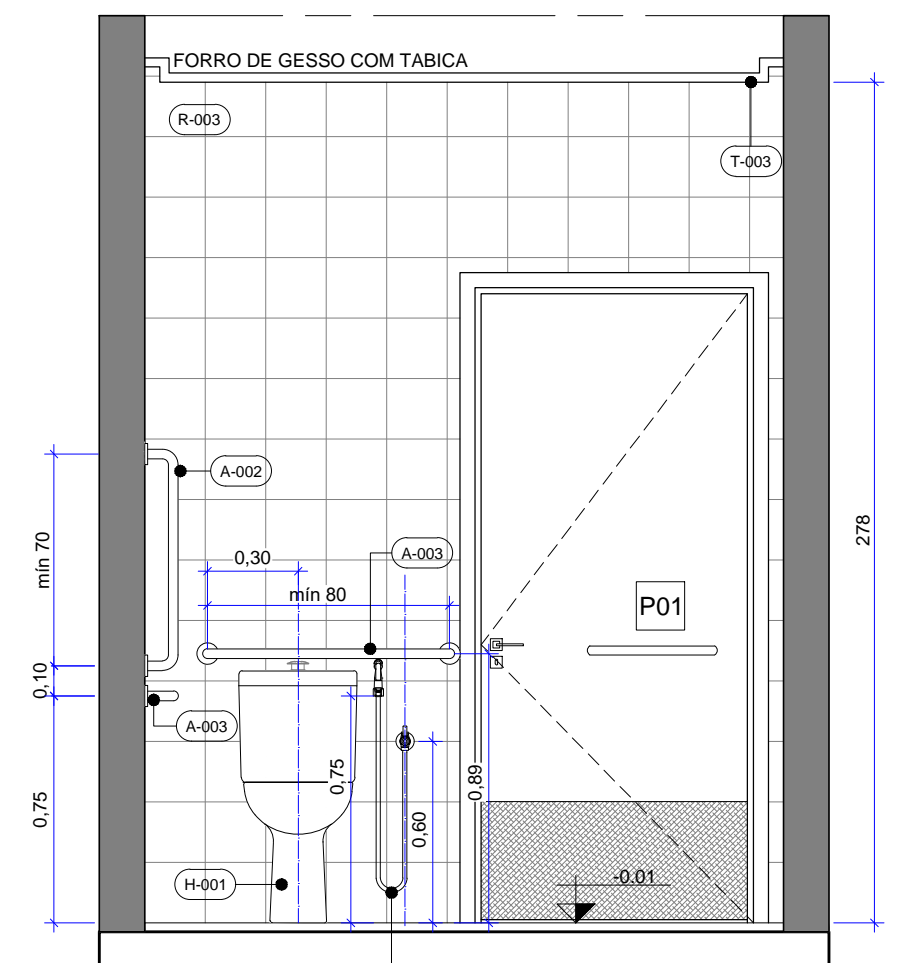

19 VISTA H
P07 Esc.: 1/25

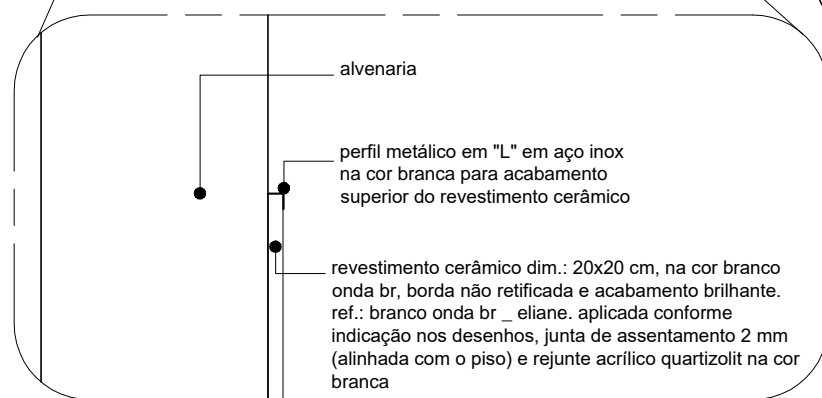

DETALHE ACABAMENTO SUPERIOR - PERFIL METÁLICO
esc. 1/5

	EDUDESC C.A. CEILÂNDIA		Prancha:
	Projeto: Sanitários acessíveis biblioteca		07/09
Conteúdo: Vista A, Vista B, Vista C, Vista D, Vista E, Vista F, Vista G, Vista H		Data: Junho 2021	Desenho: Karoline Cunha
		Escala: Indicada	

Alarme receptor com
inscrição "emergência".

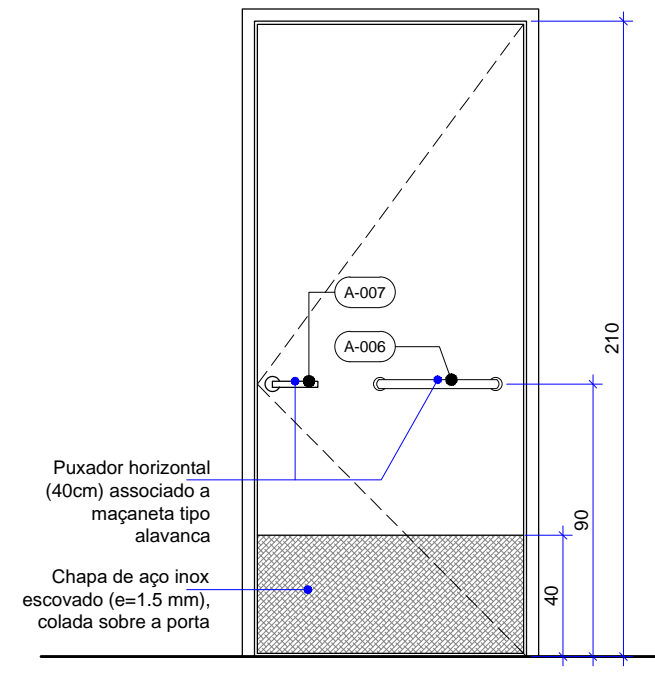
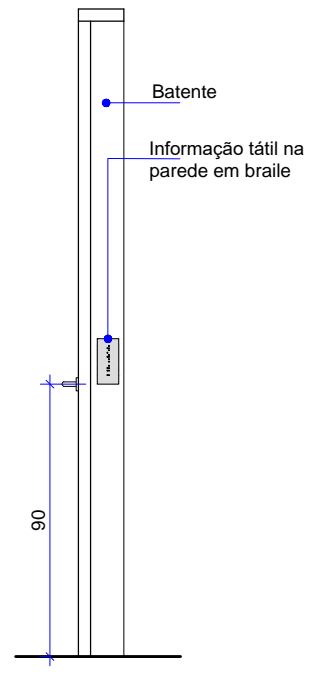
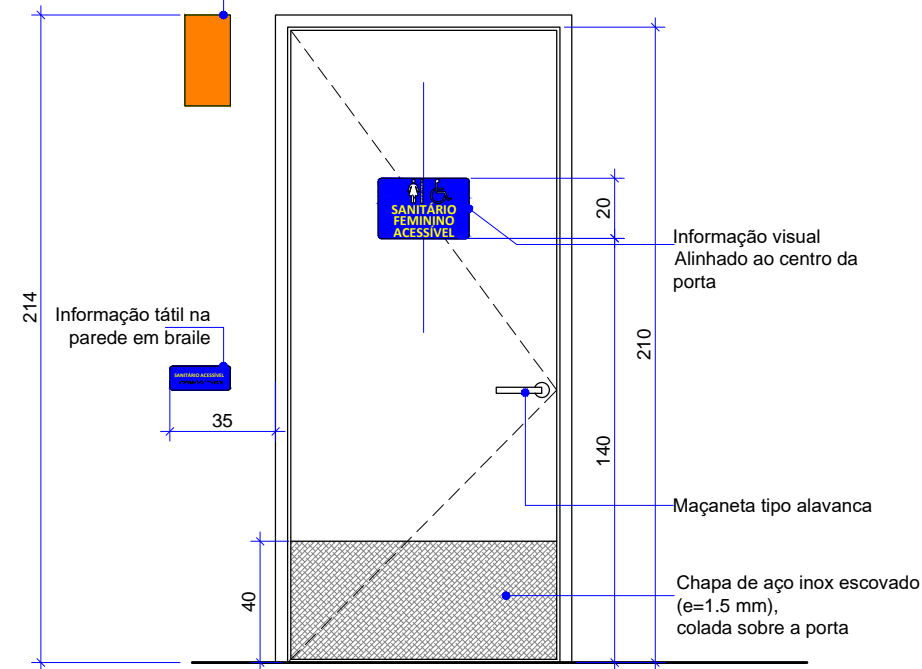

20 DETALHE P01 - SANITÁRIO ACESSÍVEL FEMININO

P08 Esc.: 1/25

Alarme receptor com
inscrição "emergência".

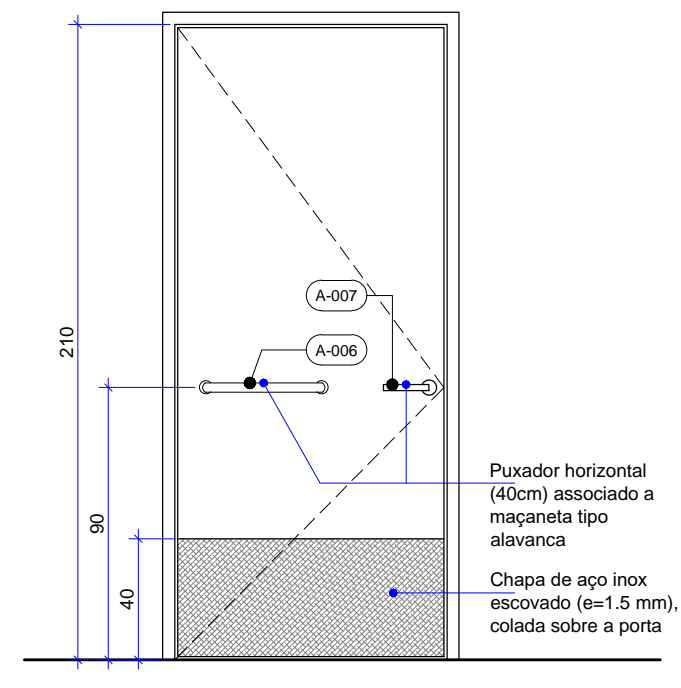
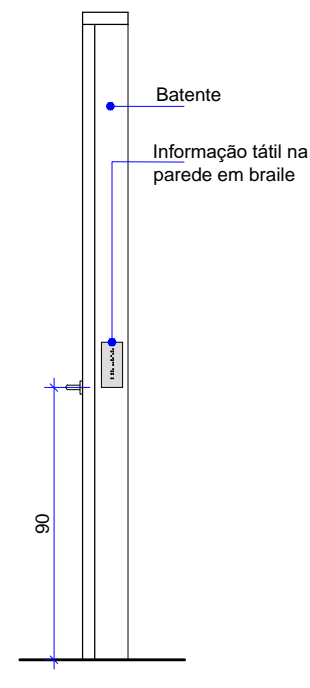
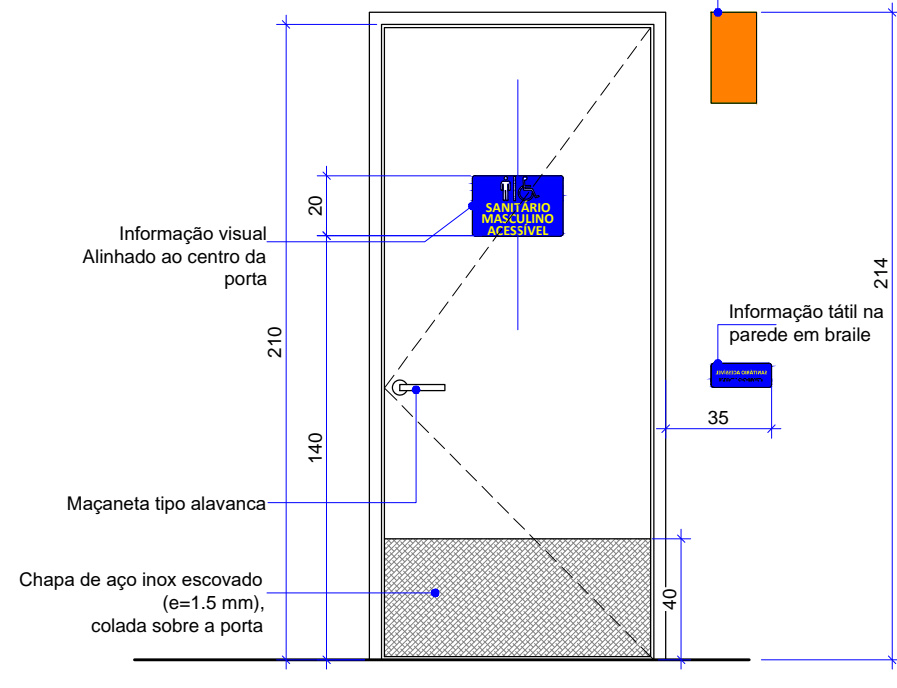

21 DETALHE P01 - SANITÁRIO ACESSÍVEL MASCULINO

P08 Esc.: 1/25

ANEXO 01

	EDUSESC C.A. CEILÂNDIA	Prancha:
	Projeto: Sanitários acessíveis biblioteca Conteúdo: Detalhe P01 - Sanitário acessível feminino e masculino	08/09
Data: Junho 2021	Desenho: Karoline Cunha	Escala: Indicada

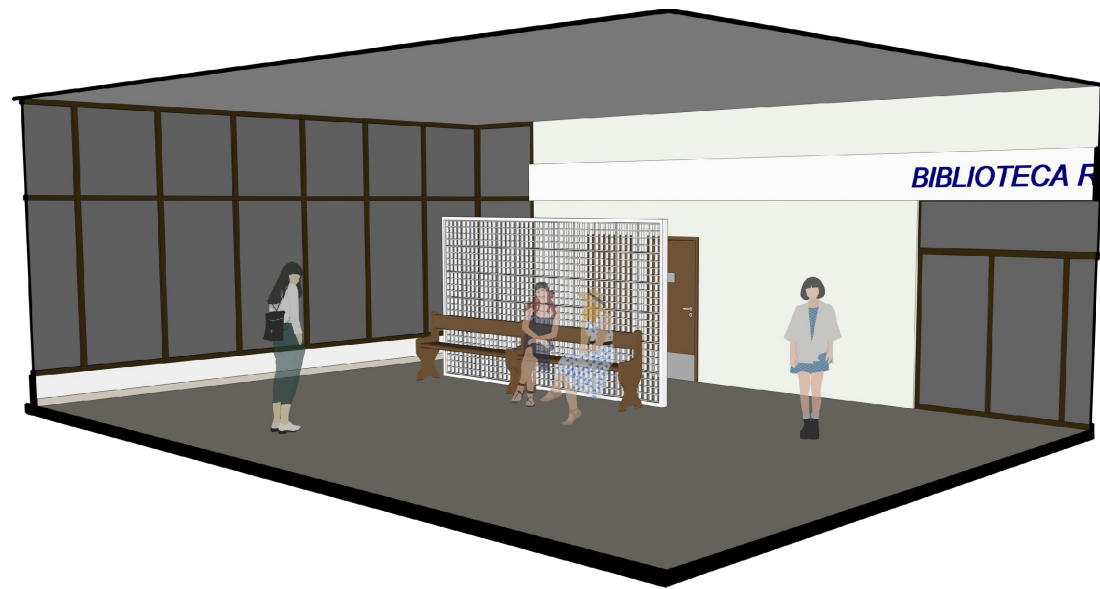

22 PERSPECTIVA ILUSTRATIVA - HALL ENTRADA
 P09 Esc.: SEM ESCALA

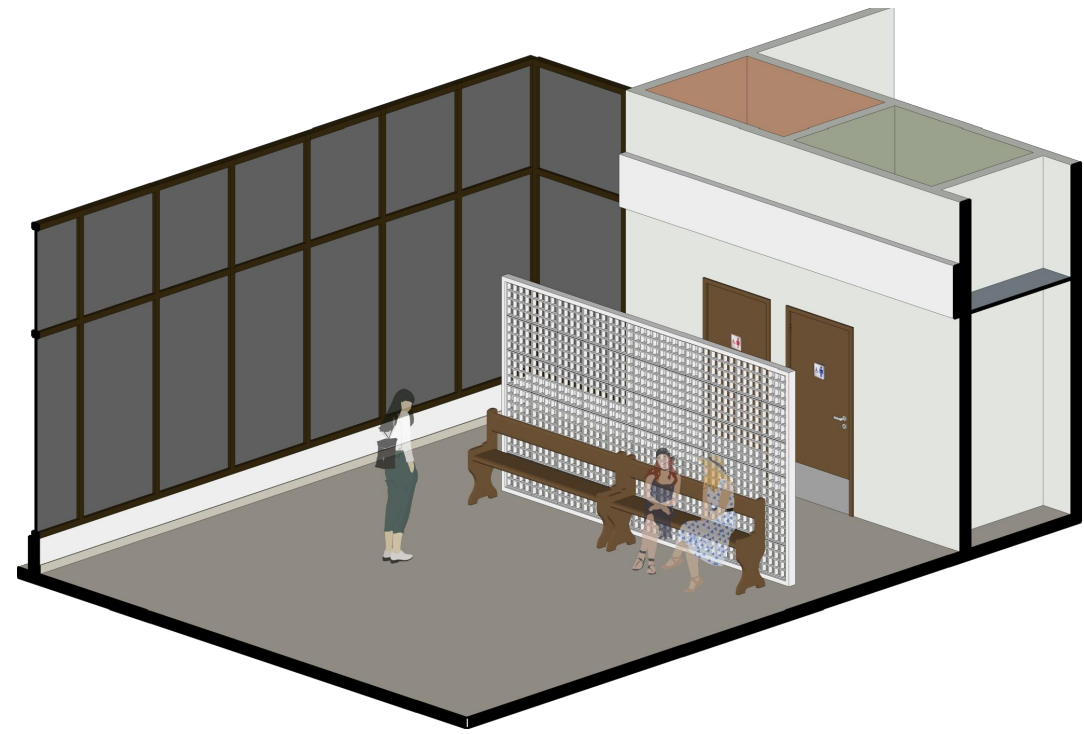

23 PERSPECTIVA ILUSTRATIVA - HALL ENTRADA
 P09 Esc.: SEM ESCALA



24 PERSPECTIVA ILUSTRATIVA - SANITÁRIO FEMININO
 P09 Esc.: SEM ESCALA

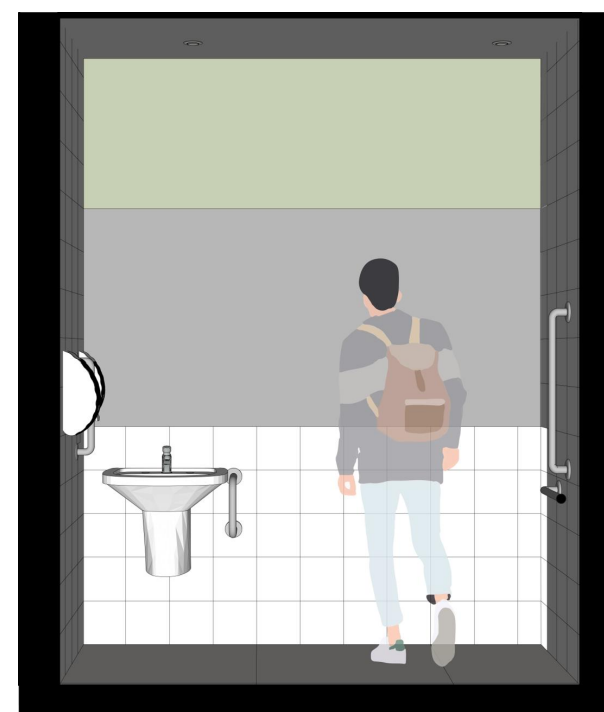

25 PERSPECTIVA ILUSTRATIVA - SANITÁRIO MASCULINO
 P09 Esc.: SEM ESCALA

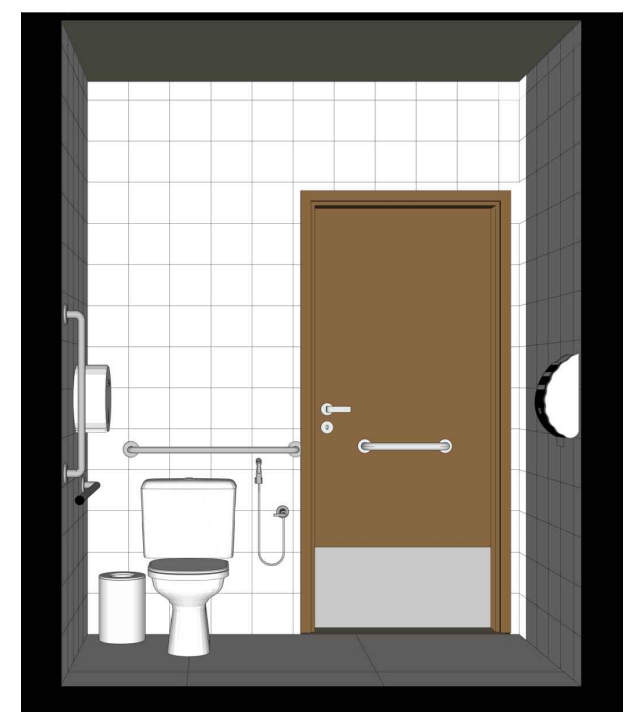

		EDUDESC C.A. CEILÂNDIA		Prancha:	
		Projeto: Sanitários acessíveis biblioteca		09/09	
Conteúdo: Perspectivas Ilustrativas					
Data:	Junho 2021	Desenho:	Karoline Cunha	Escala:	Indicada

ANEXO 01

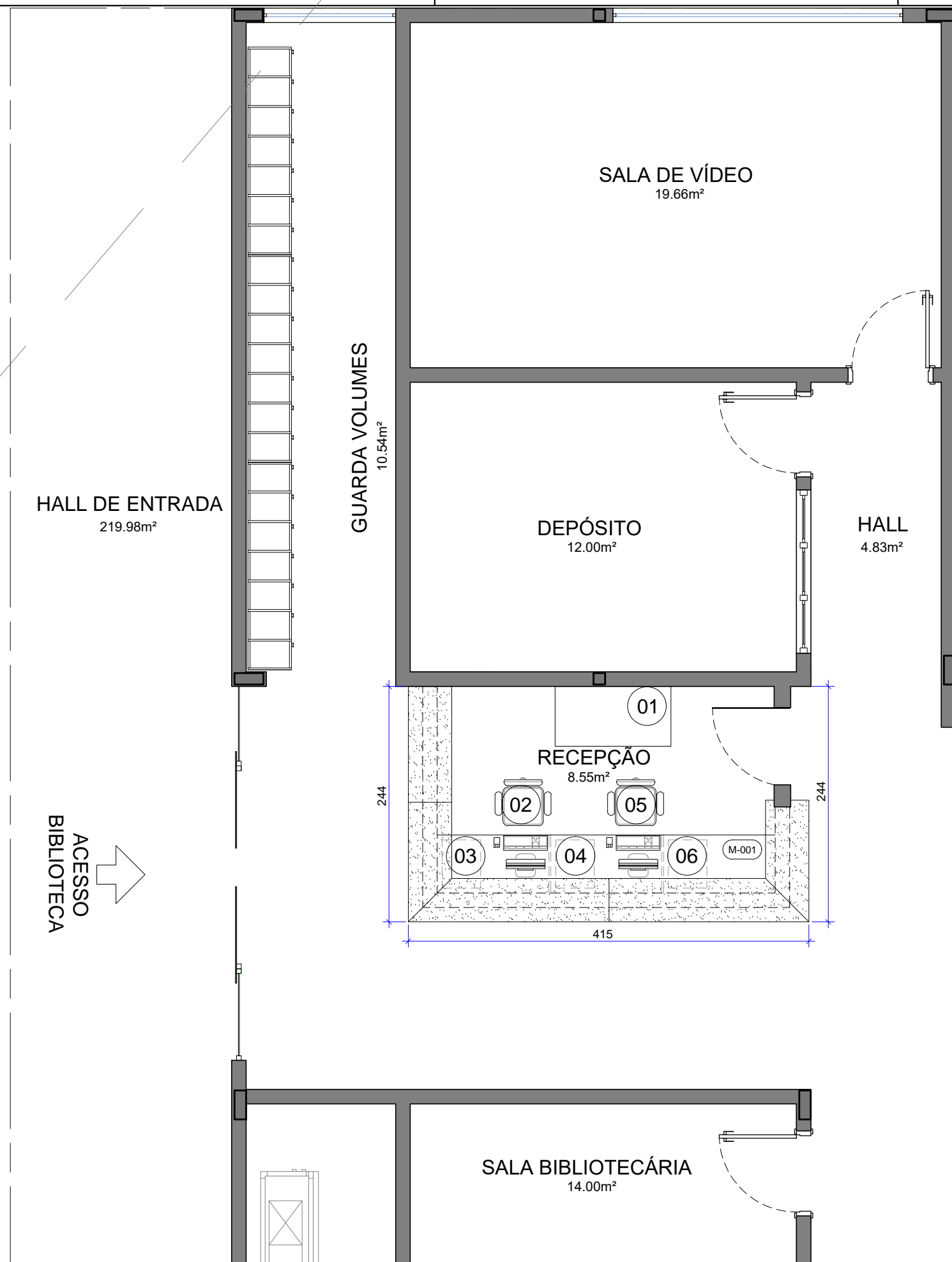

02 PLANTA BAIXA - SITUAÇÃO ATUAL
P01 Esc.: 1/50

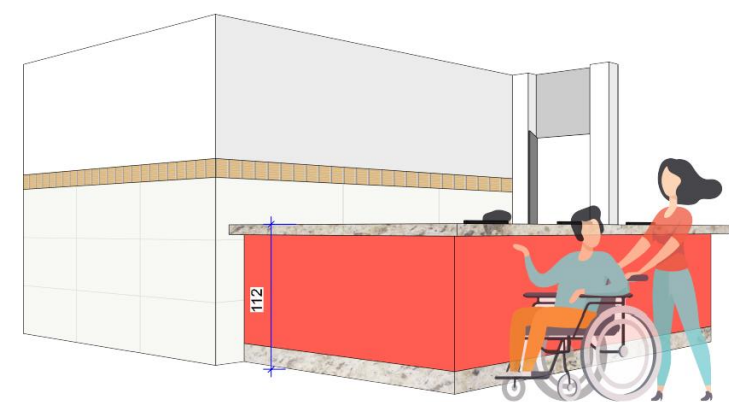

04 PERSPECTIVA ILUSTRATIVA - SITUAÇÃO ATUAL
P01 Esc.: 1/50

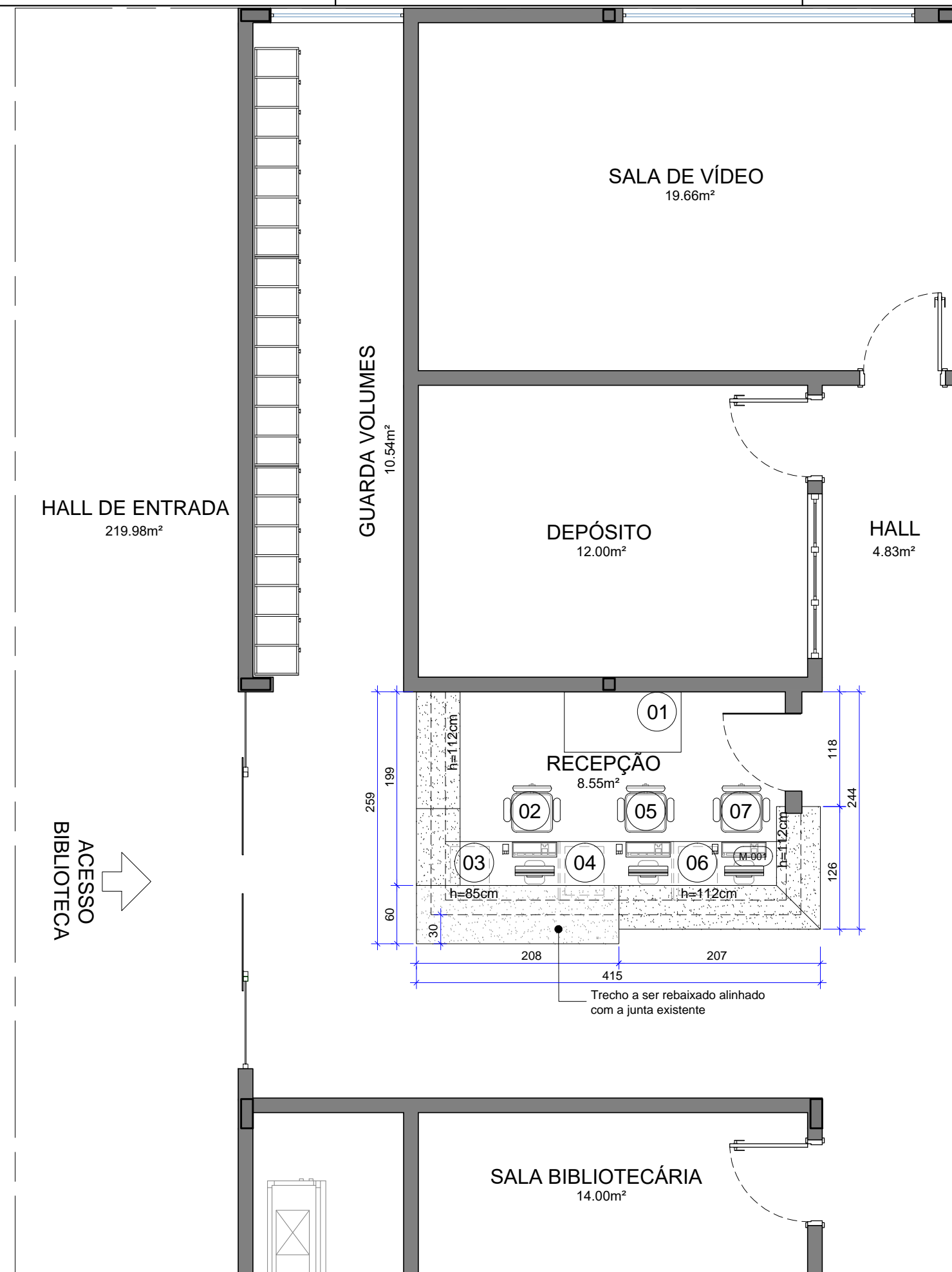

03 PLANTA BAIXA - SITUAÇÃO FUTURA
P01 Esc.: 1/50



05 PERSPECTIVA ILUSTRATIVA - SITUAÇÃO FUTURA
P01 Esc.: 1/50

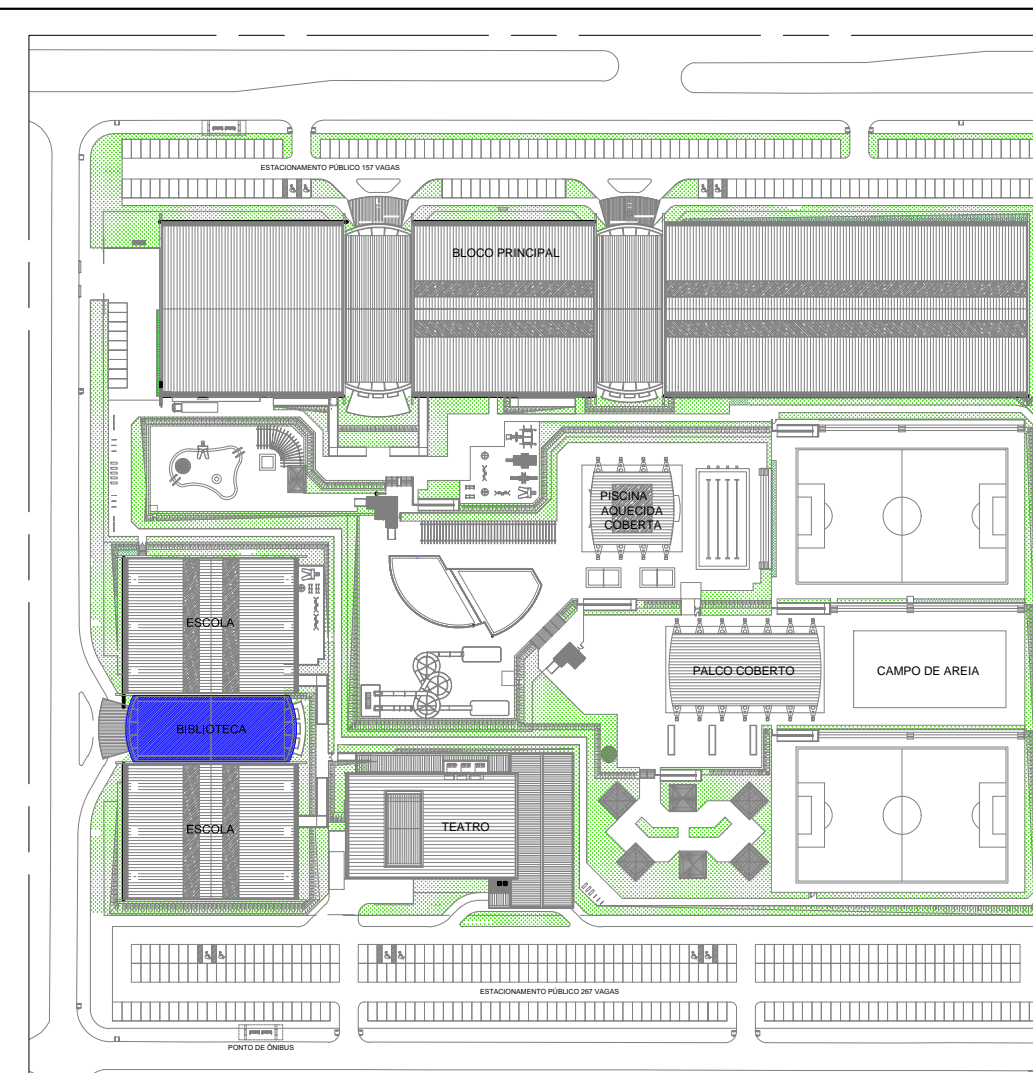

01 MAPA DE INTERVENÇÃO
P01 Esc.: 1/2000

OBSERVAÇÕES

- SERVIÇOS EM OBEDIÊNCIA ÀS ESPECIFICAÇÕES GERAIS E NORMAS DA ABNT;
- QUALQUER ALTERAÇÃO DO PROJETO DEVERÁ SER SUBMETIDA À COINFRA E AO GESTOR DO CONTRATO DA OBRA DO SESC-DF, QUE DEVERÃO CARIMBAR E ASSINAR O APROVO A OBRA;
- DEVERÁ SER REALIZADA VISTORIA AO LOCAL, PARA CONFIRMAR MEDIDAS DO PROJETO;
- OS SERVIÇOS DE DEMOLIÇÃO E REMOÇÃO DEVERÃO SER EXECUTADOS COM A PERFEITA SEGURANÇA NO DESENVOLVIMENTO DOS TRABALHOS E SEM CAUSAR DANOS ÀS ÁREAS ADJACENTES E ESTRUTURAS EXISTENTES. CASO OCORRA ALGUM DANO, AS PEÇAS OU EQUIPAMENTOS DEVERÃO SER SUBSTITUÍDOS POR IGUAL OU SIMILAR TÉCNICO.

ESPECIFICAÇÃO DE EQUIPAMENTOS

COD	N PAT.	DESCRIÇÃO	DIMENSÃO
01	S/N	ARMÁRIO BAIXO QUATRO PORTAS DE ABRIR	120x62x75
02	S/N	POLTRONA GIRATÓRIA COM APOIO PARA BRAÇO	
03	S/N	GAVETEIRO	40x50x56
04	S/N	GAVETEIRO	40x50x56
05	S/N	POLTRONA GIRATÓRIA COM APOIO PARA BRAÇO	
06	S/N	GAVETEIRO	40x50x56
07	S/N	POLTRONA GIRATÓRIA COM APOIO PARA BRAÇO	

ANEXO 02

	SESC TAGUATINGA NORTE		Prancha:
	Projeto:	Balcão de Atendimento da Biblioteca	
Conteúdo:	Planta Baixa situação atual/ futura Perspectiva situação atual/ futura		
Data:	Maio 2021	Desenho:	Karoline Cunha
		Escala:	Indicada

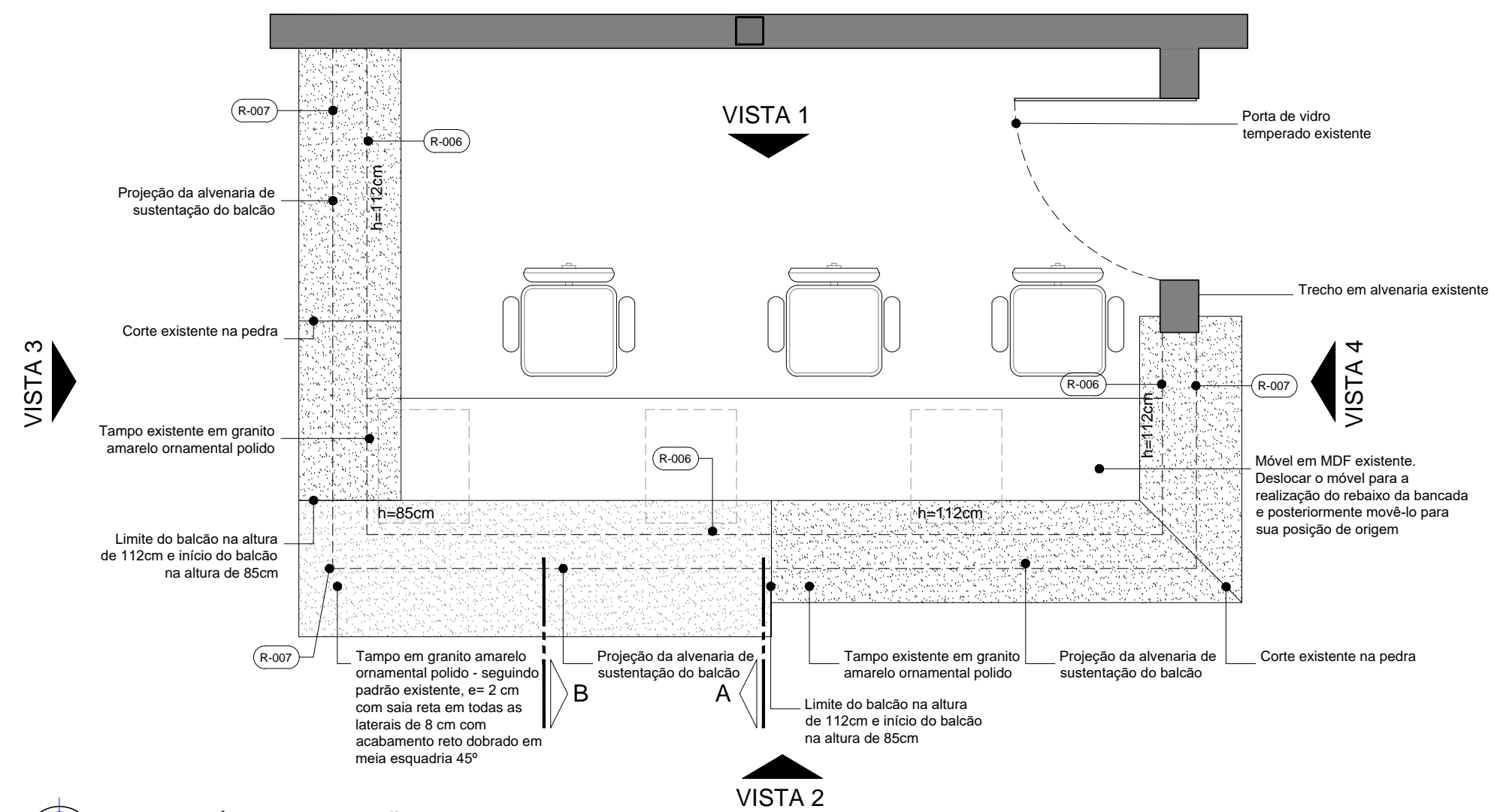

06 PLANTA TÉCNICA - BALCÃO DE ATENDIMENTO
P02 Esc.: 1/25

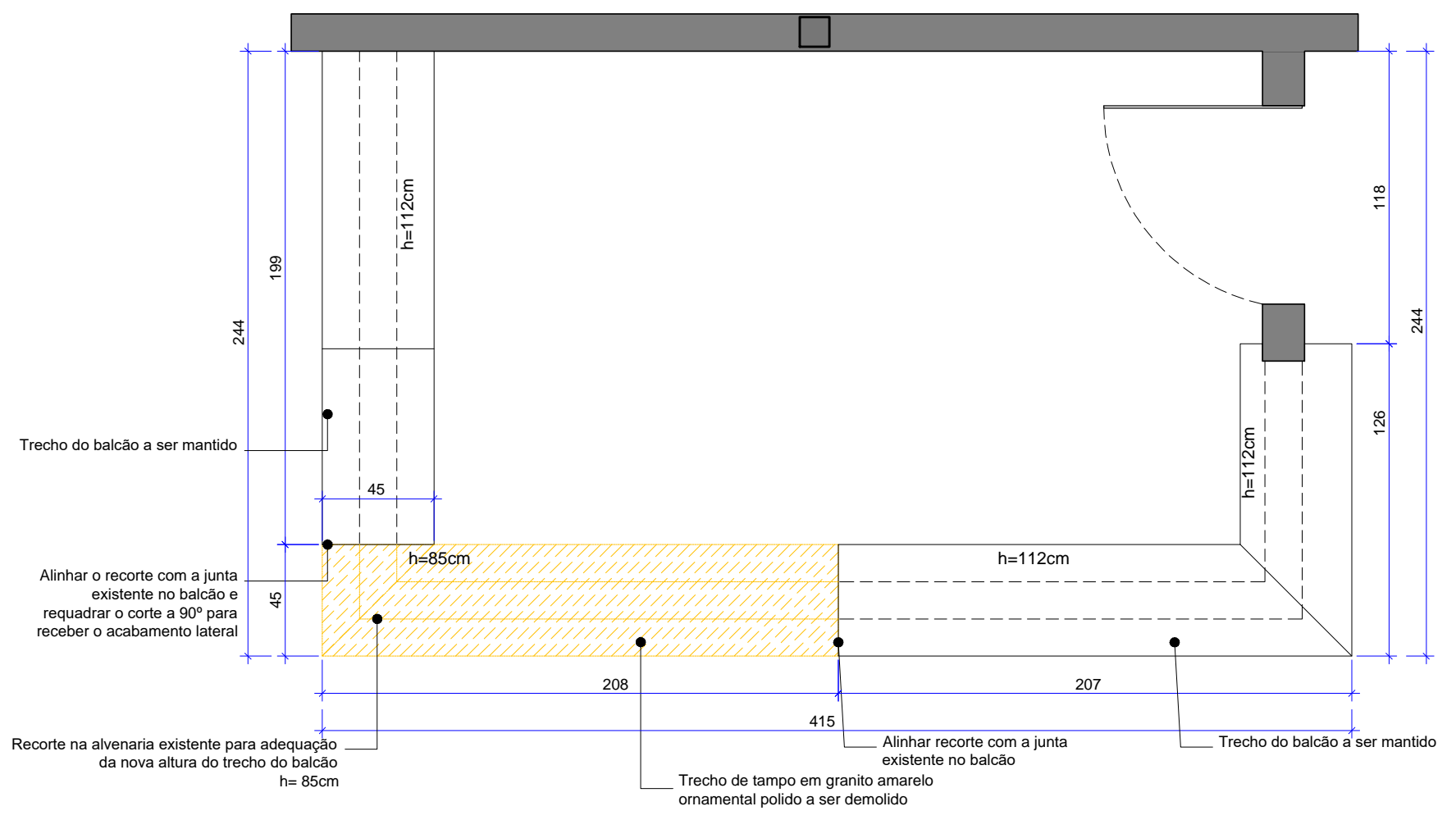

07 PLANTA DE DEMOLIÇÃO - BALCÃO DE ATENDIMENTO
P02 Esc.: 1/25

NOTAS GERAIS

- CONFERIR MEDIDAS NO LOCAL DA OBRA
- AS COTAS REFEREM-SE ÀS MEDIDAS ACABADAS (COM REVESTIMENTO)
- COTAS EM CENTÍMETROS
- AS ESPECIFICAÇÕES DE REVESTIMENTO DEVERÃO SER VERIFICADAS NO CADERNO DE ESPECIFICAÇÕES
- TODOS OS REVESTIMENTOS (PISO, PAREDE E TETO) E PONTOS ELÉTRICOS SERÃO MANTIDOS

NOTAS - CONSTRUIR

SERÁ REALIZADO O REBAIXO DE TRECHO DO BALCÃO PARA ADEQUAÇÃO DE ACESSIBILIDADE CONFORME A ABNT NBR 9050/2020

- DEMOLIÇÃO DE TRECHO DO BALCÃO EXISTENTE
- RECORTE NA ALVENARIA PARA ADEQUAÇÃO DE NOVA ALTURA
- CORTE EM ANGULOS NA PEDRA EXISTENTE SEM DANOS
- INSTALAÇÃO DE TAMPO EM GRANITO EM TRECHO DO BALCÃO ADAPTADO
- INSTALAÇÃO DE COMPLEMENTOS E ACABAMENTOS EM GRANITO NAS JUNÇÕES ENTRE O BALCÃO EXISTENTE E O TRECHO NOVO
- TROCA DO PAINEL EXTERNO DO BALCÃO EM MDF
- PINTURA INTERNA DA ALVENARIA DE SUSTENTAÇÃO DO BALCÃO

LEGENDA

PAREDES DE VEDAÇÃO

- EXISTENTE
- A CONSTRUIR
- A DEMOLIR

LEGENDA

MATERIAS E ACABAMENTOS

- R-000 REVESTIMENTO . PAREDES
- M-000 MOBILIÁRIO

PEÇAS E COMPLEMENTOS

- 000 CONSTRUTIVOS

ESPECIFICAÇÃO DE MATERIAIS

COD	DESCRIÇÃO
R-006	ALVENARIA, REVESTIDA COM MASSA ACRÍLICA E PINTURA ACRÍLICA - ACABAMENTO ACETINADO - COR BRANCO NEVE
R-007	PAINEL EM MDF 15mm LAMINADO COM FÓRMICA - ACABAMENTO TEXTURIZADO - COR LÁPIS LAZÚLI - REF.: L019_FORMICA
M-001	MÓVEL EM MDF EXISTENTE

ANEXO 02

	SESC TAGUATINGA NORTE		Prancha:
	Projeto:	Balcão de Atendimento da Biblioteca	
	Conteúdo:	Planta técnica Planta de demolição	
Data:	Maio 2021	Desenho:	Karoline Cunha
		Escala:	Indicada

02/04

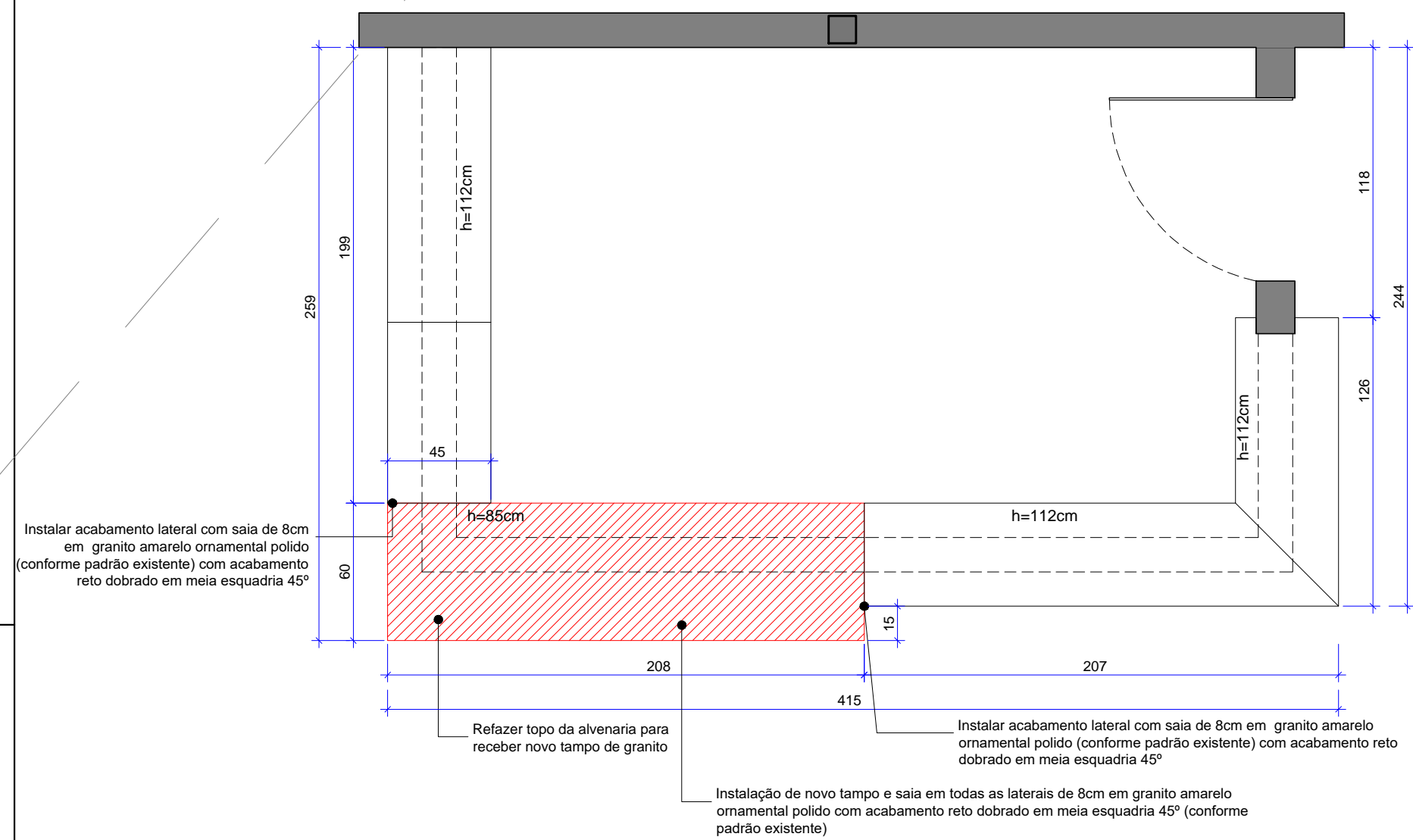

08 PLANTA DE CONSTRUÇÃO - BALCÃO DE ATENDIMENTO
P03 Esc.: 1/25

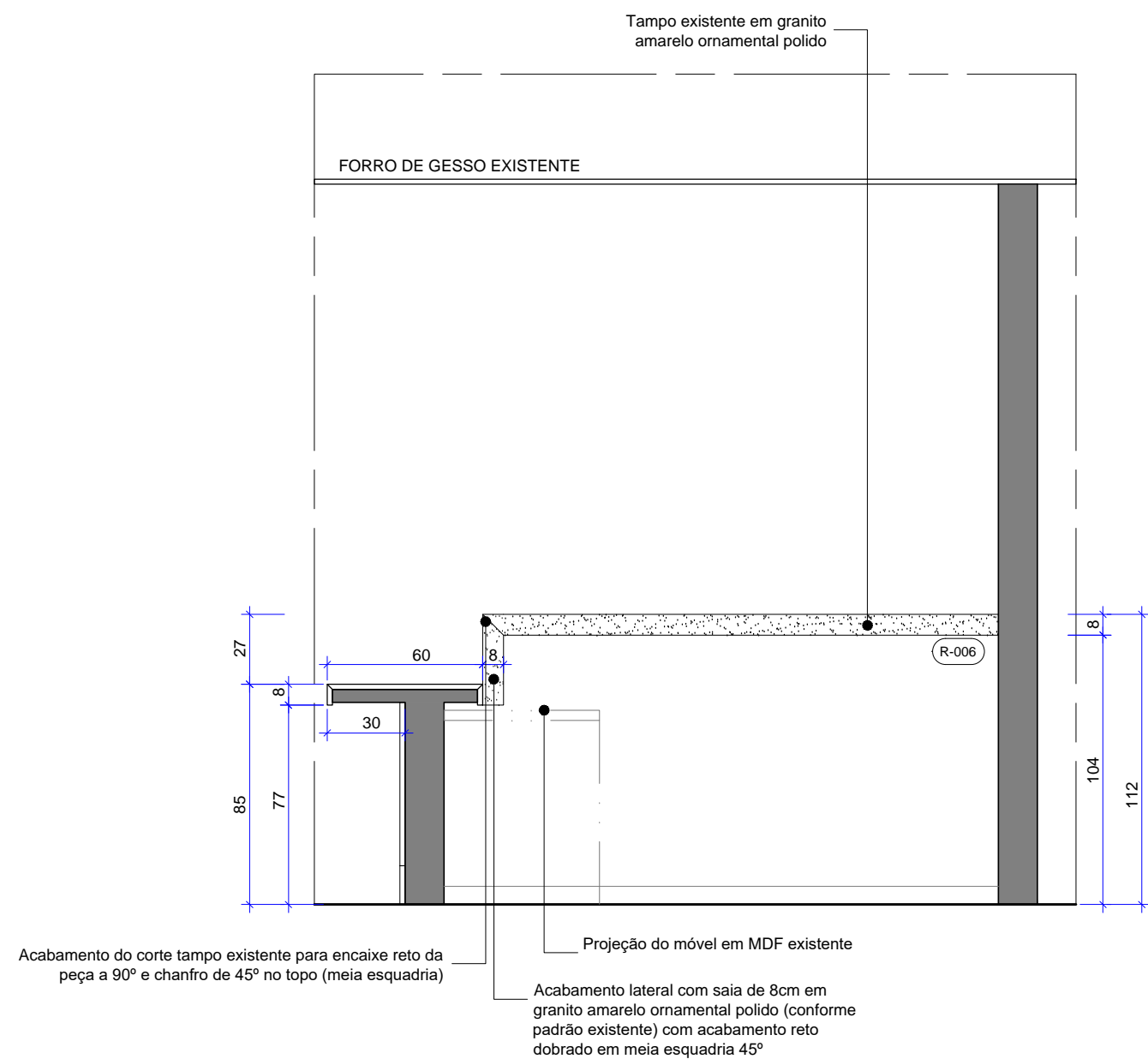

09 CORTE A
P03 Esc.: 1/25

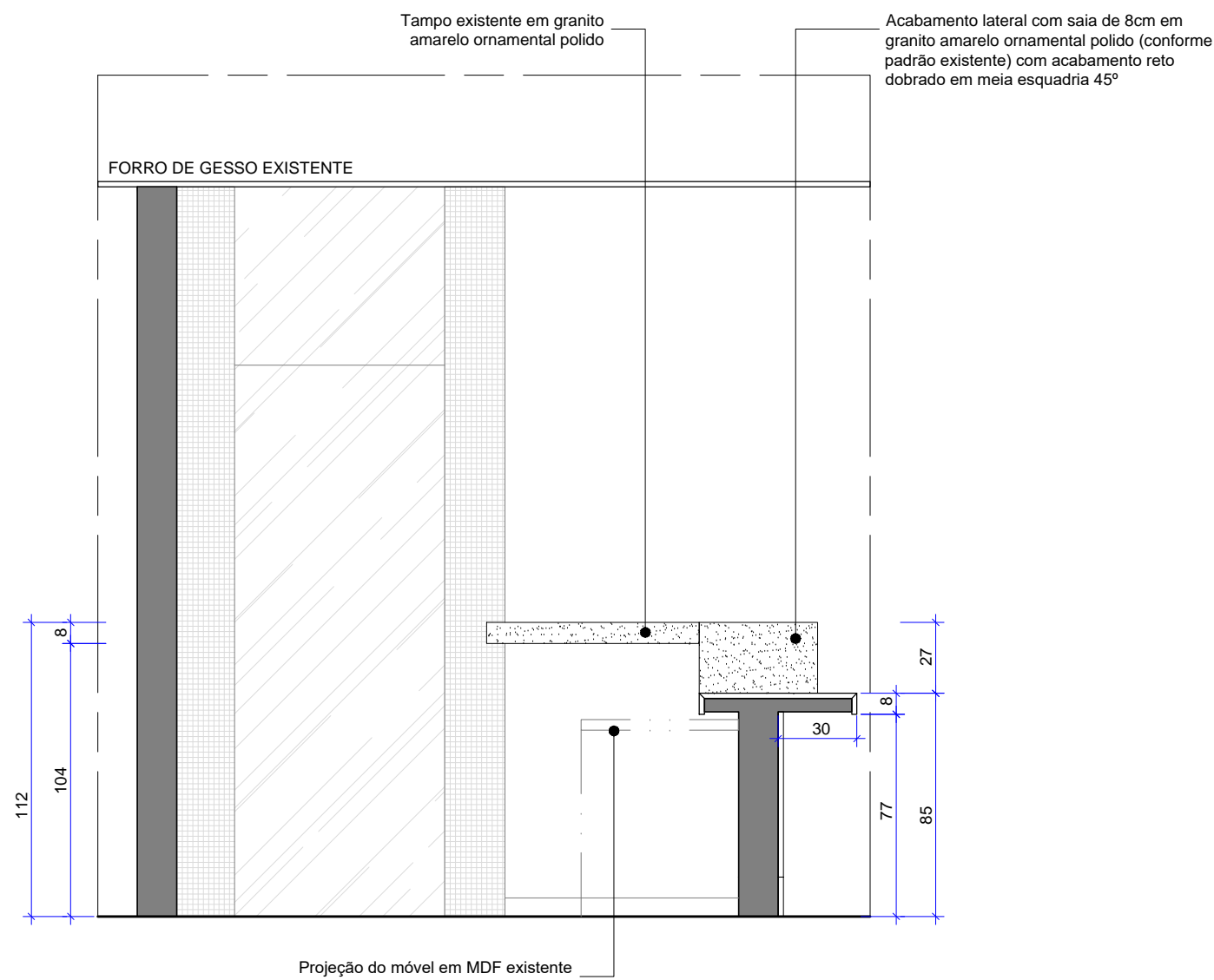

10 CORTE B
P03 Esc.: 1/25

NOTAS GERAIS

- CONFERIR MEDIDAS NO LOCAL DA OBRA
- AS COTAS REFEREM-SE ÀS MEDIDAS ACABADAS (COM REVESTIMENTO)
- COTAS EM CENTÍMETROS
- AS ESPECIFICAÇÕES DE REVESTIMENTO DEVERÃO SER VERIFICADAS NO CADERNO DE ESPECIFICAÇÕES
- TODOS OS REVESTIMENTOS (PISO, PAREDE E TETO) E PONTOS ELÉTRICOS SERÃO MANTIDOS

NOTAS - CONSTRUIR

SERÁ REALIZADO O REBAIXO DE TRECHO DO BALCÃO PARA ADEQUAÇÃO DE ACESSIBILIDADE CONFORME A ABNT NBR 9050/2020

- DEMOLIÇÃO DE TRECHO DO BALCÃO EXISTENTE
- RECORTE NA ALVENARIA PARA ADEQUAÇÃO DE NOVA ALTURA
- CORTE EM ANGULOS NA PEDRA EXISTENTE SEM DANOS
- INSTALAÇÃO DE TAMPO EM GRANITO EM TRECHO DO BALCÃO ADAPTADO
- INSTALAÇÃO DE COMPLEMENTOS E ACABAMENTOS EM GRANITO NAS JUNÇÕES ENTRE O BALCÃO EXISTENTE E O TRECHO NOVO
- TROCA DO PAINEL EXTERNO DO BALCÃO EM MDF
- PINTURA INTERNA DA ALVENARIA DE SUSTENTAÇÃO DO BALCÃO

LEGENDA

PAREDES DE VEDAÇÃO

- EXISTENTE
- A CONSTRUIR
- A DEMOLIR

LEGENDA

MATERIAS E ACABAMENTOS

- R-000 REVESTIMENTO . PAREDES
- M-000 MOBILIÁRIO

PEÇAS E COMPLEMENTOS

- 000 CONSTRUTIVOS

ESPECIFICAÇÃO DE MATERIAIS

COD	DESCRIÇÃO
R-006	ALVENARIA, REVESTIDA COM MASSA ACRÍLICA E PINTURA ACRÍLICA - ACABAMENTO ACETINADO - COR BRANCO NEVE
R-007	PAINEL EM MDF 15mm LAMINADO COM FÓRMICA - ACABAMENTO TEXTURIZADO - COR LÁPIS LAZÚLI - REF.: L019_FORMICA
M-001	MÓVEL EM MDF EXISTENTE

ANEXO 02

	SESC TAGUATINGA NORTE		Prancha:
	Projeto:	Balcão de Atendimento da Biblioteca	
Conteúdo:	Planta de construção Corte A Corte B		03/04
Data:	Maio 2021	Desenho:	Karoline Cunha
		Escala:	Indicada

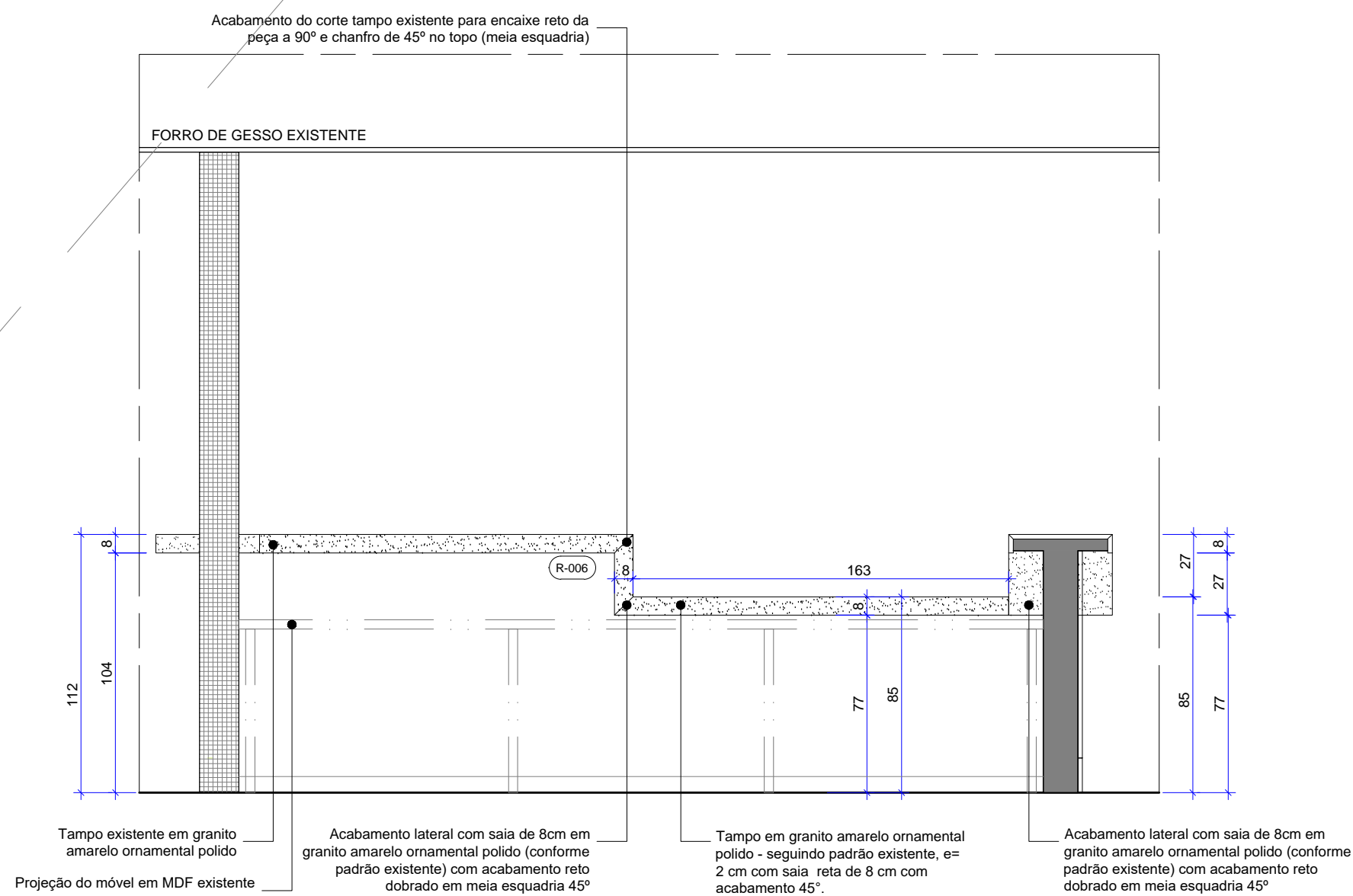

11 VISTA 1
P04 Esc.: 1/25

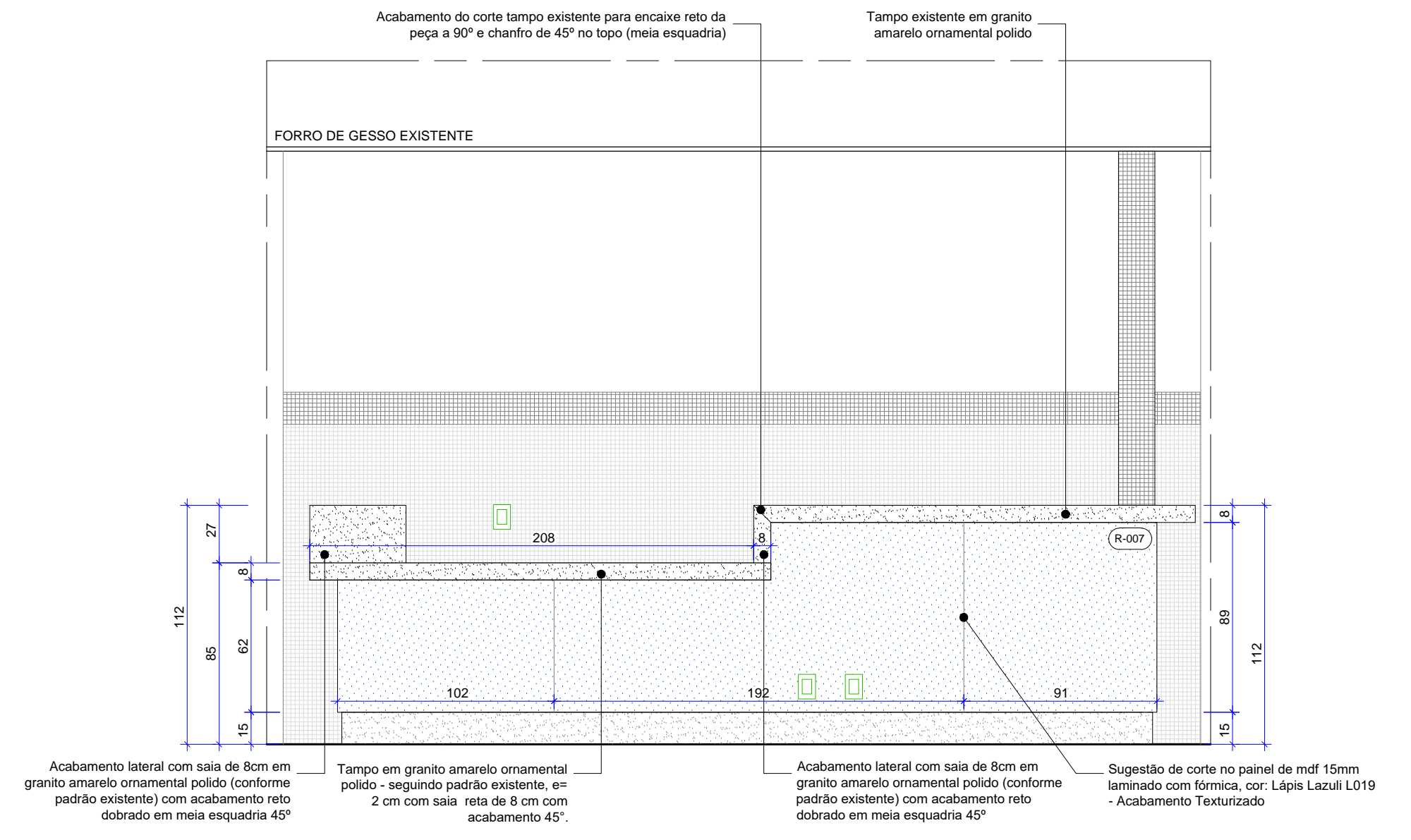

12 VISTA 2
P04 Esc.: 1/25

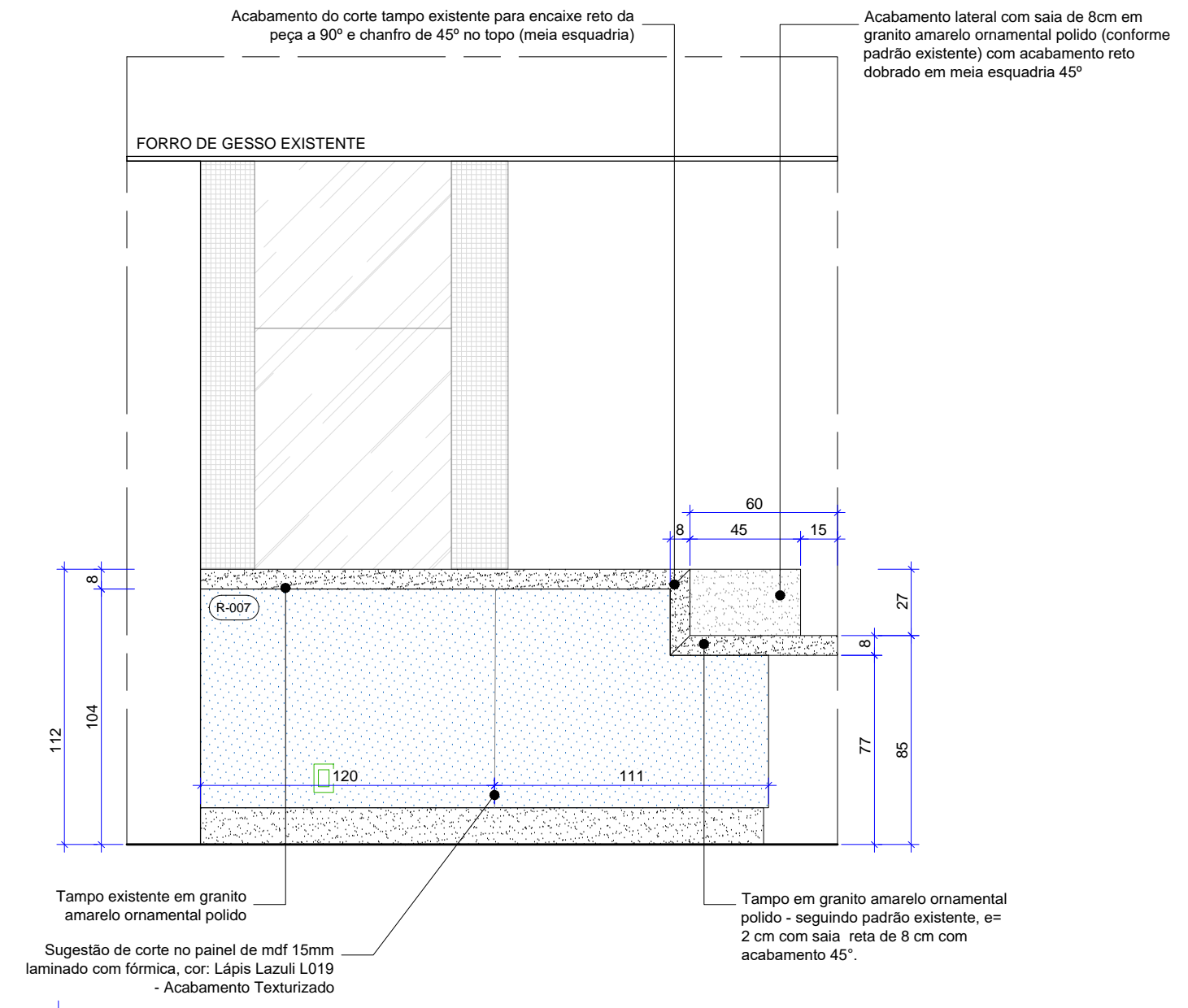

13 VISTA 3
P04 Esc.: 1/25

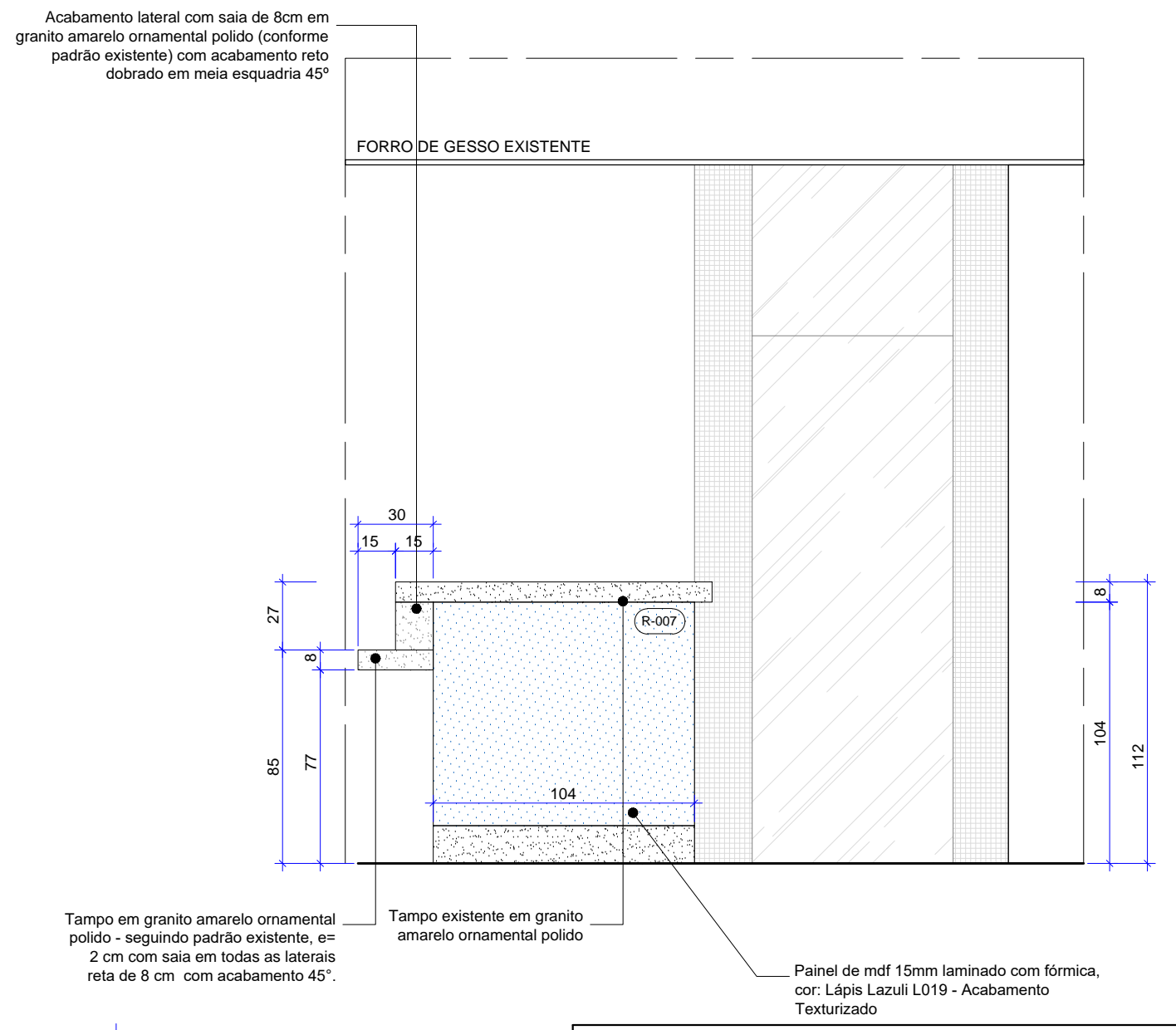

14 VISTA 4
P04 Esc.: 1/25

		SESC TAGUATINGA NORTE		ANEXO 02 Prancha: 04/04	
		Projeto: Balcão de Atendimento da Biblioteca			
		Conteúdo: Vistas A, B, C e D			
Data:	Maio 2021	Desenho:	Karoline Cunha	Escala:	Indicada