

Assunto: ANÁLISE DE AMOSTRA. REGISTRO DE PREÇOS PARA O FORNECIMENTO DE LIXEIRAS PADRONIZADAS A SEREM UTILIZADAS NOS CONSULTÓRIOS E CLÍNICAS DO SESC-AR/DF.

Parecer

LICITAÇÃO PREGÃO ELETRÔNICO SRP N° 48/2024. REGISTRO DE PREÇOS PARA O FORNECIMENTO DE LIXEIRAS PADRONIZADAS A SEREM UTILIZADAS NOS CONSULTÓRIOS E CLÍNICAS DO SESC-AR/DF. DO PROSSEGUIMENTO DO CERTAME. SIGED N° [2816-9/2024.DC](#).

I – Relatório

Trata – se de parecer acerca da análise da amostra apresentada pela empresa **OLITHIER COMÉRCIO DE MATERIAIS E MERCADORIAS LTDA**, CNPJ **09.630.087.0001-55** participante na licitação Pregão Eletrônico SRP N° 48/2024.

A COCOMP-COMPRAS, solicita manifestação da Gerência de Infraestrutura por meio do Expediente 813/2024, Siged n° [31481-1/2024.DC](#).

A empresa **OLITHIER COMÉRCIO DE MATERIAIS E MERCADORIAS LTDA**, CNPJ **09.630.087.0001-55**, apresentou amostra para o Item I, descrito do TR e Edital.

II – Análise

No que tange a análise da amostra do item 1, cabe informar que a GASB – Gerência Adjunta de Saúde Bucal também realizou vistoria no item. Dito isto, segue:

- O item apresentado é provido de sistema de abertura sem contato manual, com acionamento por pedal, material lavável, resistente à punctura, ruptura e vazamento, em formato retangular em Polipropileno e acompanhado de Adesivo de Resíduo Infectante, indicado para Linha Hospitalar, conforme descrito no TR e Edital;
- Cabe salientar que foi realizado pesquisa no site <https://www.larplasticos.com.br/produtos/lix-eiras-com-pedal> da empresa LAR PLÁSTICOS, marca indicada pela **OLITHIER COMÉRCIO DE MATERIAIS E MERCADORIAS LTDA** para o fornecimento, onde constatou – se que a LIXEIRA COM PEDAL 100 LITROS “INFECTANTE” é indicada para hospitais, conforme print abaixo:

LIXEIRAS COM PEDAL

As Lixeiras com Pedal da Lar Plásticos são fabricadas de acordo com as principais normas da Vigilância Sanitária, de maneira que atenda a todos os requisitos de segurança, confiabilidade e durabilidade ao serem utilizadas pelos nossos clientes.

Resistentes a impactos, raios ultravioletas e repetidas lavagens, as Lixeiras com Pedal são produzidas com materiais de alta qualidade em máquinas que possuem tecnologia de ponta e proporcionam o máximo de higiene aos usuários ao permitir que seu pedal plástico abra sua tampa, evitando assim o contato direto com as mãos.

Disponíveis nas cores verde, azul, vermelho, amarelo, cinza, laranja, preta, branca e marrom, são fabricadas em Polietileno de Alta Densidade (PEAD).

Com haste na parte externa para evitar o acúmulo de resíduos e articulação com armação para segurar o saco de lixo e facilitar seu deslocamento até que se solte da lixeira com segurança, as Lixeiras com Pedal da Lar Plásticos ficam 100% vedadas quando a tampa está fechada.

Sinônimo de resistência e durabilidade, são indicadas para lanchonetes, restaurantes, hospitais, escolas, shoppings e diversos outros estabelecimentos comerciais e industriais, além do uso doméstico.

Ressalta – se que para subsidiar este parecer foi realizado registro com fotos do **item 1**, com pontos a serem considerados pela aludida empresa, quanto ao fornecimento do produto, vejamos:

- O encaixe do lado esquerdo veio solto, não sendo possível a abertura da tampa por completo por meio do acionamento do pedal. O item deverá ser fornecido observando todos os detalhes técnicos descritos no TR e Edital;
- A lixeira deverá ser fornecida já adesivada "Resíduos Infectantes".

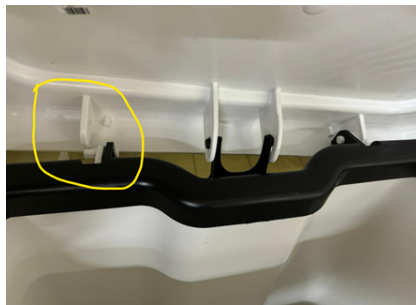







III – Conclusão

ITEM 1 - Considerando que a empresa **OLITHIER COMÉRCIO DE MATERIAIS E MERCADORIAS LTDA**, CNPJ 09.630.087.0001-55, apresentou amostra do **Item 1**, com equivalência técnica, conforme descrito no TR e Edital, sendo importante frisar que o item deverá ser fabricado e entregue conforme definições expostas no TR e Edital e observando os apontamentos neste parecer, quanto a abertura da tampa. Dito isto, está GEINFRA/GAM sugere a **Habilitação** da empresa supracitada, referente ao **item 1** constante no TR e Edital.

É o Parecer.

 Documento assinado usando **senha**, por: **Diego Wesley Veras da Silva**, cargo: **ANALISTA DE SUPORTE A GESTÃO**, lotação: **COINFRA-MANUTENÇÃO** em **23/10/2024 17:42:02**
ljocbtYpmJ6KDOVvTPyIEUTj4NlzB3XYZUfpf+QmQXwBjm4jFLfz3yGS8d7YfGeGBBMx1FW/dyP4rmuWL70PIBVh434DuppABJLO//leiSMpui5o4um8PIZRoz38E77uvpJYn/voKIHZ8hQLh+XC6R2ZbGMeth+ND6CK

 Documento assinado usando **senha**, por: **Elizabeth Santana do Nascimento de Matos**, cargo: **GERENTE ADJUNTO DE ÁREA**, lotação: **COINFRA-MANUTENÇÃO** em **23/10/2024 17:43:16**
XSSay0wH9Jh95aMIs/6vxmqoyt60WozpwnpJA9jh/YVMlcbjYPMs3OJoN/oAeYZOMRTzGCi4+qtYJvoemiZC989DnNGQuOCKsISLN/jrQV56dku9Zs+9jRr/NKJauQx0d5gUAZdcmTg+t7Y3OPOYTnfWgEgnSf5VMl7a

 Documento assinado usando **senha**, por: **Clovis Prata Oliveira**, cargo: **GERENTE DE ÁREA**, lotação: **COORDENAÇÃO DE INFRAESTRUTURA** em **23/10/2024 19:10:26**
LZh0maJQXZUVewoZYpGeWEW4GA7U7fU6idS0+5vAggaXfo3SXS3NaR39pcLifGiskdU3aXpLiWBj5IwLuMKZ54Gfxem/Lu7njrPM4eudwEKleP7Ff81W05HyhBbEeNKviEJGQas2LWGBY3bIdHDbpIYP9yCVeEG8g

 Documento assinado usando **senha**, por: **Simone Gomes Camargo**, cargo: **GERENTE ADJUNTO DE ÁREA**, lotação: **COOSA** em **24/10/2024 15:13:07**
Xpuapboz5eHz2YbdgXCcoJWUDqbxTRien/xz4IPR1hBJKJdeHYCoEn3ijbdZImG9qEXTyHAJ2Yubu+XBqPuuNeyMcGs2nEXsVoqUR+zrMoS84M4vPAB87anC662OfwiATA75nUYgt3EhulNMo/lrkaICAjOH8U73oxMDxx



Para conferir e validar a assinatura este documento acesse:
http://doccontrol.sescdf.com.br/doccontrol/doc_validar_assinatura.aspx?nr_protocolo=31596-6/2024.DC