

01 PLANTA BAIXA - SITUAÇÃO ATUAL  
P01 Esc.: 1/100

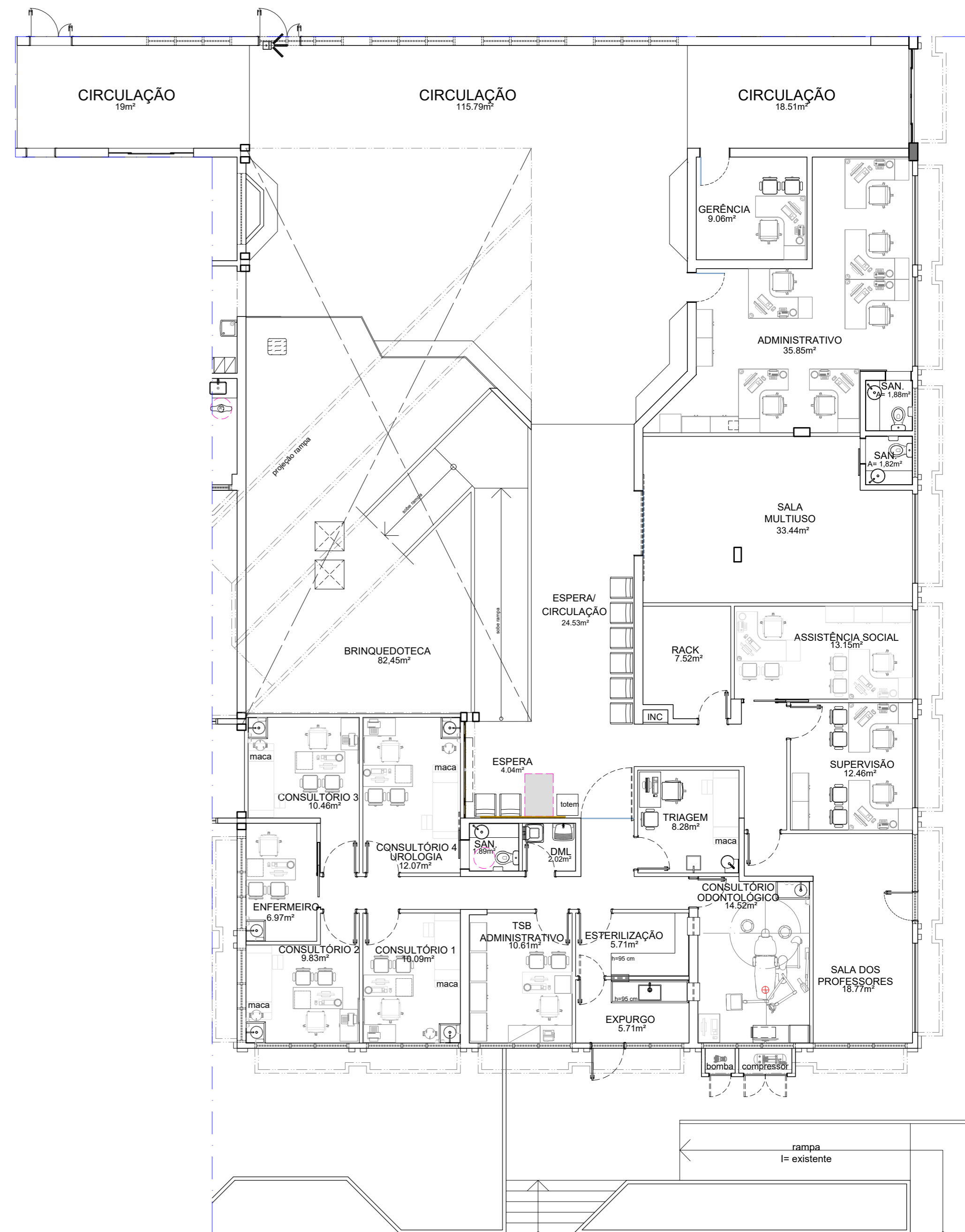

02 PLANTA BAIXA - SITUAÇÃO FUTURA  
P01 Esc.: 1/100

	<b>UPS SESC TAGUATINGA SUL</b>		<b>ANEXO II</b>	
	Projeto:	Espaço Saúde	Prancha:	01/17
	Conteúdo:	Planta baixa Situação Atual/Situação Futura	Escala:	Indicada
	Data:	Setembro 2023	Desenho:	Karoline Cunha
			Revisão:	R00

**NOTAS DEMOLIÇÃO**

TODAS AS PORTAS DEVERÃO SER SUBSTITUÍDAS. TODOS OS RODAPÉS CERÂMICOS DEVERÃO SER REMOVIDOS COM REAPROVEITAMENTO.

- ASSISTÊNCIA SOCIAL**
- REMOÇÃO DOS RODAPÉS CERÂMICOS COM REAPROVEITAMENTO
  - REMOÇÃO DAS ESQUADRIAS
  - REMOÇÃO DE PAINEL DE VIDRO FIXO
  - REMOÇÃO DAS LUMINÁRIAS COM REAPROVEITAMENTO
  - REMOÇÃO DAS DIVISÓRIAS DE DRYWALL COM REAPROVEITAMENTO DA ESTRUTURA METÁLICA
  - REMOÇÃO DO AR-CONDICIONADO E INSTALAÇÕES COM REAPROVEITAMENTO
  - REMOÇÃO DE INSTALAÇÕES ELÉTRICAS APARENTES
  - DEMOLIÇÃO DE TRECHO DE REVESTIMENTO CERÂMICO E CONTRAPISO PARA PASSAGEM DE DE INSTALAÇÕES HIDRÁULICAS
- RECEPÇÃO, CONSULTÓRIOS E ATENDIMENTOS INDIVIDUAIS**
- REMOÇÃO DE ESQUADRIAS DE VIDRO COM REAPROVEITAMENTO
  - REMOÇÃO DAS ESQUADRIAS DE ALUMÍNIO COM REAPROVEITAMENTO DAS ALVENARIAS QUE SERÃO DEMOLIDAS
  - DEMOLIÇÃO DE ALVENARIA
  - REMOÇÃO DAS DIVISÓRIAS DE DRYWALL COM REAPROVEITAMENTO DA ESTRUTURA METÁLICA
  - REMOÇÃO DOS RODAPÉS CERÂMICOS
  - REMOÇÃO DAS PORTAS, GUARNIÇÃO E BATES
  - REMOÇÃO DAS INSTALAÇÕES ELÉTRICAS APARENTES
  - REMOÇÃO DAS LUMINÁRIAS COM REAPROVEITAMENTO
  - REMOÇÃO DOS CONDICIONADORES DE AR E SUAS RESPECTIVAS INSTALAÇÕES COM REAPROVEITAMENTO
  - REMOÇÃO DE BANCADA COM REAPROVEITAMENTO
  - DEMOLIÇÃO DE TRECHO DE REVESTIMENTO CERÂMICO E CONTRAPISO PARA PASSAGEM DE DE INSTALAÇÕES HIDRÁULICAS
  - DEMOLIÇÃO DO FORRO DE GESSO E PVC EXISTENTE
- TRIAGEM**
- REMOÇÃO DOS RODAPÉS CERÂMICOS
  - REMOÇÃO DAS INSTALAÇÕES ELÉTRICAS APARENTES
  - REMOÇÃO DAS LUMINÁRIAS COM REAPROVEITAMENTO
  - REMOÇÃO DO FORRO DE GESSO EXISTENTE
- CIRCULAÇÃO E BRINQUEDOTECA**
- REMOÇÃO DOS RODAPEIS DE MADEIRA E DE POLIESTIRENO DAS PAREDES
  - REMOÇÃO DOS RODAPÉS CERÂMICOS
  - REMOÇÃO DE PISO CERÂMICO INCLUSO CONTRAPISO
  - RELOCAR RACK DA CIRCULAÇÃO PARA DENTRO DA SALA DO RACK
  - SALA DA SUPERVISÃO, SALAS DOS PRSALA MULTIUSO, RACK, ADMINISTRATIVO, SALA MULTIUSO E GERÊNCIA
  - REMOÇÃO DOS RODAPEIS DE MADEIRA E DE POLIESTIRENO DAS PAREDES
  - REMOÇÃO DOS RODAPÉS CERÂMICOS
  - REMOÇÃO DE PISO CERÂMICO INCLUSO CONTRAPISO
  - REMOÇÃO DE FORRO DE GESSO EXISTENTE

**LEGENDA**

**PAREDES DE VEDAÇÃO**

- ALVENARIA EXISTENTE - A MANTER
- ALVENARIA EXISTENTE - A DEMOLIR
- DRYWALL - A DEMOLIR
- EQUIPAMENTO/ ELEMENTOS FIXOS - A REMOVER
- ESQUADRIA A REMOVER
- PAINEL DE VIDRO FIXO - A REMOVER COM REAPROVEITAMENTO

**PAVIMENTAÇÃO**

- REVESTIMENTO DE PISO CERÂMICO, INCLUSO CONTRAPISO - A DEMOLIR
- RODAPÉ CERÂMICO - A DEMOLIR

APÓS OS SERVIÇOS DE DEMOLIÇÃO TODAS AS SUPERFÍCIES DEVERÃO SER RECOMPOSTAS, ASSIM COMO, PISOS OU REVESTIMENTOS CASO SEJAM DANIFICADOS. OS RASGOS PROVENIENTES DA REMOÇÃO DAS INSTALAÇÕES DEVERÃO SER FECHADOS E TER SUAS SUPERFÍCIES REGULARIZADAS E ACABADAS.

**NOTAS CONSTRUIR**

- TUDO O CONTRAPISO DA ÁREA DE INTERVENÇÃO DEVERÁ SER NIVELADO PARA INSTALAÇÃO DE PISO EM MANTA VINÍLICA GERAL.
- SUBSTITUIÇÃO DE TODAS AS PORTAS;
  - TODAS AS DIVISÓRIAS DEVERÃO TER TRATAMENTO ACÚSTICO COM FELTRO DE LÃ DE ROCHA, UMA FACE REVESTIDA COM PAPEL ALUMINIZADO, EM ROLO, COM DENSIDADE 32Kg/m<sup>2</sup>, ESPESSURA 50mm.
  - CONSTRUÇÃO DE DIVISÓRIAS COM DRYWALL BRANCO (ST) E VERDE (RU);
  - INSTALAÇÃO DE ESQUADRIAS DE VIDRO FIXO CONFORME INDICADO;
  - TODAS AS ESQUADRIAS (ANELAS) EXISTENTES DENTROS DOS AMBIENTES REFORMADOS DEVERÃO SER REVITALIZADAS, A ESTRUTURA METÁLICA PINTADA COM PRIME E PINTURA AUTOMOTIVA NA COR PRETA, E O VIDROS QUE ESTIVEREM DANIFICADOS DEVERAM SER SUBSTITUÍDOS POR UMA PEÇA NOVA CONFORME AS MESMA ESPECIFICAÇÕES DAS PEÇAS EXISTENTES.

**LEGENDA**

**PAREDES DE VEDAÇÃO**

- ALVENARIA EXISTENTE - A MANTER
- ALVENARIA - A CONSTRUIR
- DIVISÓRIA EM DRYWALL BRANCO (ST) - A CONSTRUIR
- PAREDE EM DRYWALL COMPOSTA POR PLACAS DE GESSO ACARTONADO BRANCO (STANDARD), ESPESSURA 12,5 mm, COM DUAS FACES SIMPLES, FIXADA À ESTRUTURA DE AÇO GALVANIZADO COM MONTANTES E GUIAS DE 70 mm, COM TRATAMENTO ACÚSTICO COM FELTRO DE LÃ DE ROCHA, UMA FACE REVESTIDA COM PAPEL ALUMINIZADO, EM ROLO, COM DENSIDADE 32 Kg/m<sup>2</sup>, ESPESSURA 48 mm. REF.: PLACAS E COMPONENTES METÁLICOS PLACO - SAINT-GOBAIN
- DIVISÓRIA EM DRYWALL VERDE (RU) COM TRATAMENTO ACÚSTICO - A CONSTRUIR
- PAREDE EM DRYWALL COMPOSTA POR PLACAS DE GESSO ACARTONADO VERDE (RESISTENTE À UMIDADE), ESPESSURA 12,5 mm, COM DUAS FACES SIMPLES, FIXADA À ESTRUTURA DE AÇO GALVANIZADO COM MONTANTES E GUIAS DE 70 mm, COM TRATAMENTO ACÚSTICO COM FELTRO DE LÃ DE ROCHA, UMA FACE REVESTIDA COM PAPEL ALUMINIZADO, EM ROLO, COM DENSIDADE 32 Kg/m<sup>2</sup>, ESPESSURA 48 mm. REF.: PLACAS E COMPONENTES METÁLICOS PLACO - SAINT-GOBAIN
- DIVISÓRIA EM DRYWALL VERDE (RU) COM TRATAMENTO ACÚSTICO E REFORÇO - A CONSTRUIR
- PAREDE EM DRYWALL COMPOSTA POR PLACAS DE GESSO ACARTONADO VERDE (RESISTENTE À UMIDADE), ESPESSURA 12,5 mm, COM DUAS FACES SIMPLES, FIXADA À ESTRUTURA DE AÇO GALVANIZADO COM MONTANTES E GUIAS DE 70 mm COM ESPAÇAMENTO ENTRE MONTANTES DE NO MÁXIMO 40cm, COM TRATAMENTO ACÚSTICO COM FELTRO DE LÃ DE ROCHA, UMA FACE REVESTIDA COM PAPEL ALUMINIZADO, EM ROLO, COM DENSIDADE 32 Kg/m<sup>2</sup>, ESPESSURA 48 mm. REF.: PLACAS E COMPONENTES METÁLICOS PLACO - SAINT-GOBAIN

**PAVIMENTAÇÃO**

- CONTRAPISO ARMADO - A CONSTRUIR
- RAMPA ARMADA - A CONSTRUIR (DESNÍVEL DE 5cm)

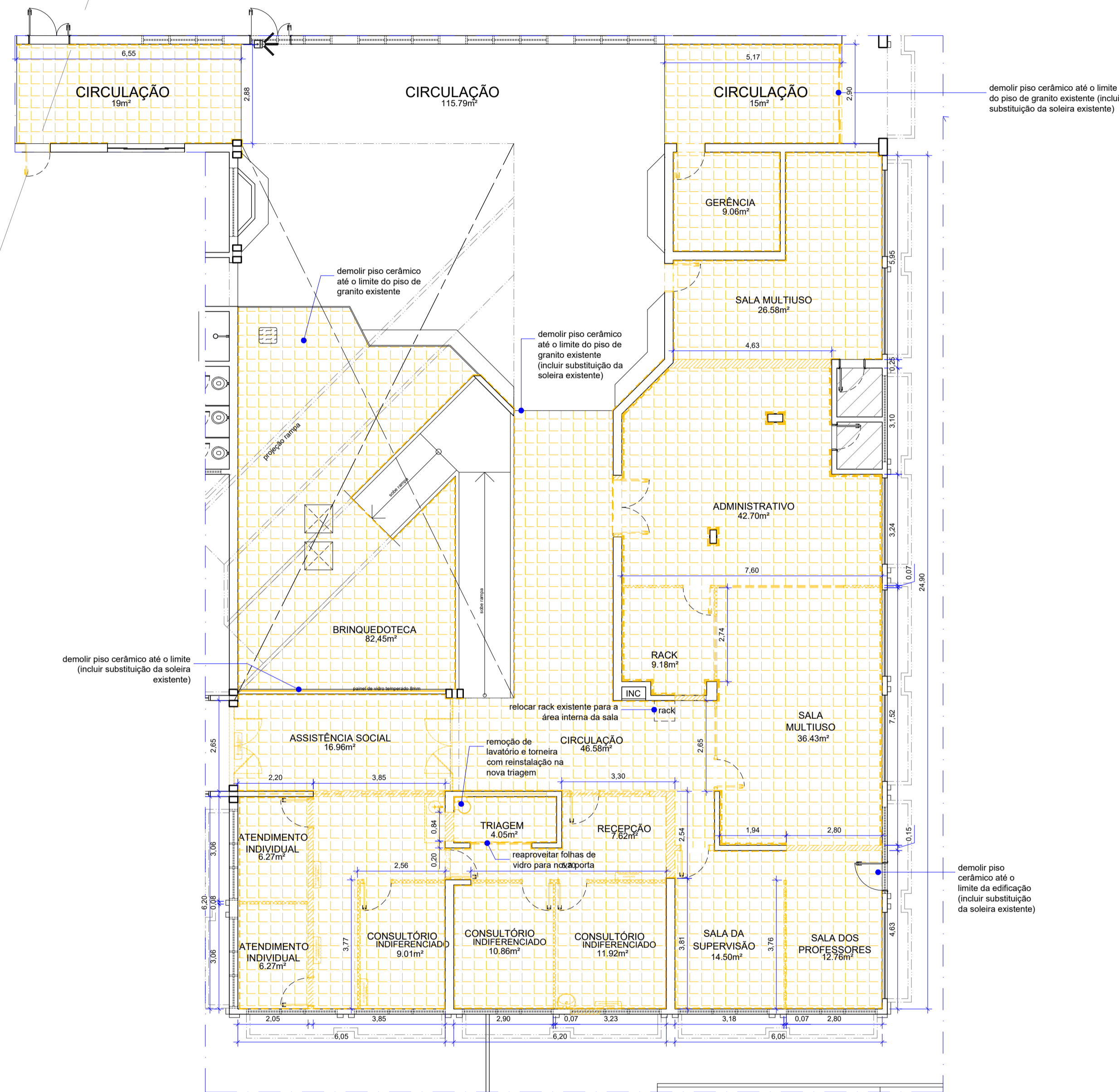

**03 PLANTA BAIXA - DEMOLIR**  
Esc.: 1/100

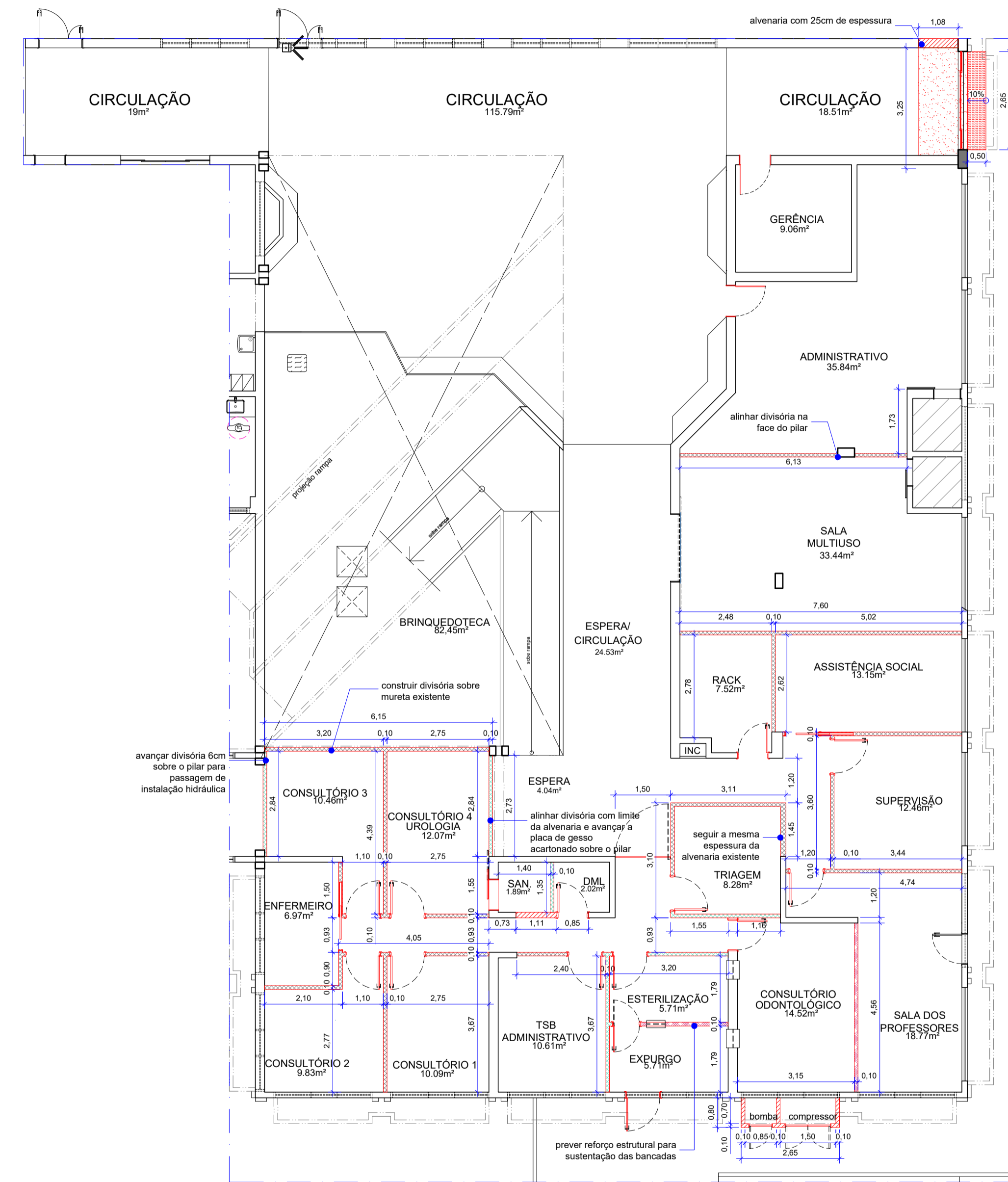

**04 PLANTA BAIXA - CONSTRUIR**  
Esc.: 1/100

**NOTAS GERAIS**

- AS COTAS REFEREM-SE ÀS MEDIDAS ACABADAS;
- DESENHOS EM METROS E DETALHES EM CENTÍMETROS;
- NÍVEIS EM METROS;
- PARA EXECUÇÃO, TODAS AS MEDIDAS DEVEM SER CONFERIDAS NO LOCAL;

OS SERVIÇOS DE DEMOLIÇÃO E REMOÇÃO DEVERÃO SER EXECUTADOS COM A PERFEITA SEGURANÇA NO DESENVOLVIMENTO DOS TRABALHOS E SEM CAUSAR DANOS ÀS ÁREAS ADJACENTES E ESTRUTURAS EXISTENTES. CASO OCORRA ALGUM DANO, AS PEÇAS OU EQUIPAMENTOS DEVERÃO SER SUBSTITUÍDOS POR IGUAL OU SIMILAR TÉCNICO.



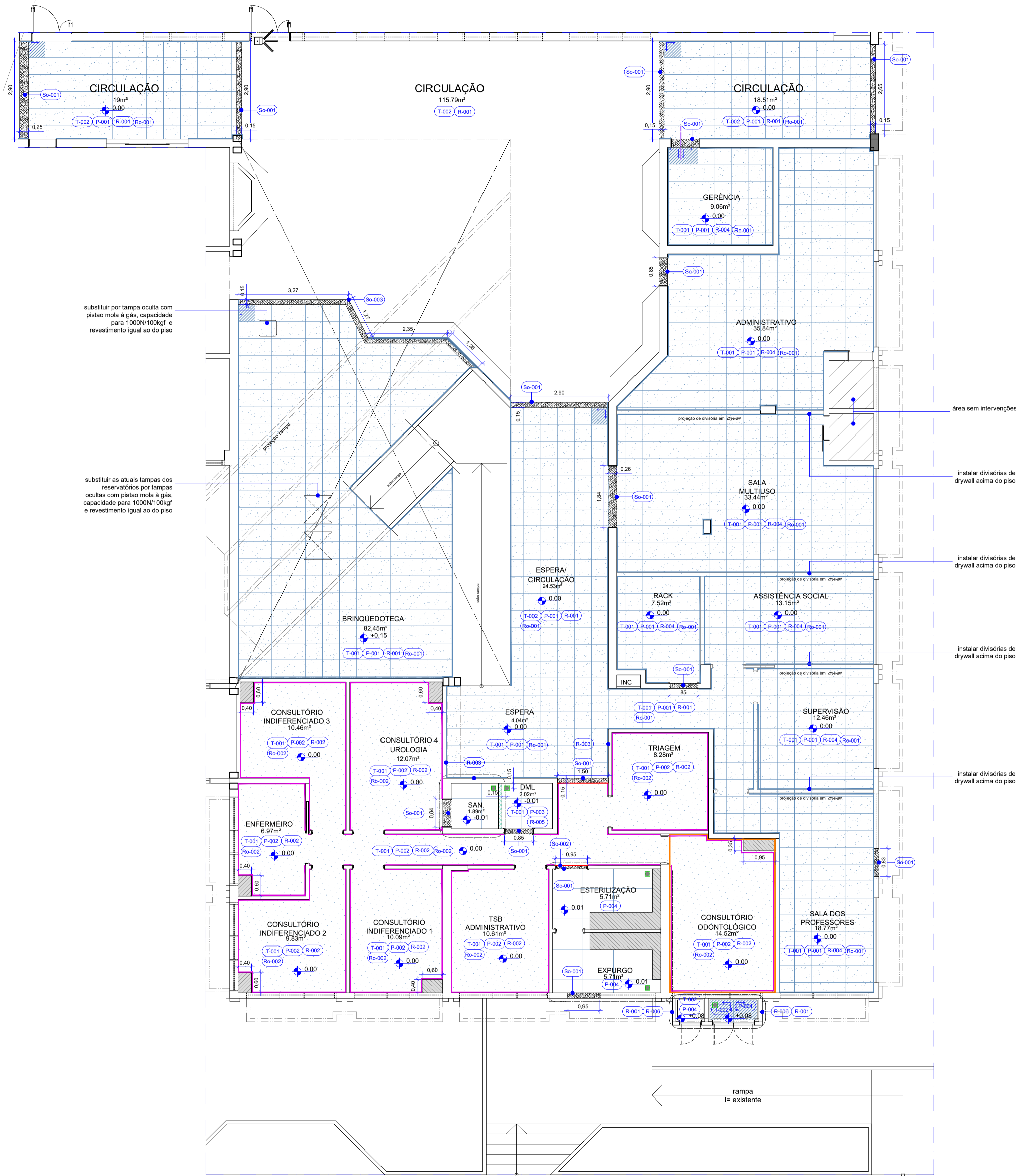

substituir por tampa oculta com pistão mola à gás, capacidade para 1000N/100kgf e revestimento igual ao do piso

substituir as atuais tampas dos reservatórios por tampas ocultas com pistão mola à gás, capacidade para 1000N/100kgf e revestimento igual ao do piso

área sem intervenções

instalar divisórias de drywall acima do piso

instalar divisórias de drywall acima do piso

instalar divisórias de drywall acima do piso

instalar divisórias de drywall acima do piso

rampa  
I= existente

07 PLANTA BAIXA - REVESTIMENTOS  
P04 Esc.: 1/75

NOTAS

- TODOS OS COMPARTIMENTOS TERÃO PAREDE (50 cm) IMPERMEABILIZADO;
- NOS COMPARTIMENTOS ONDE HAJA RALOS OU GRELHAS, DEVERÃO SER OBSERVADOS OS CIMENTOS ADEQUADOS EM SUAS DIREÇÕES;
- NO EXPURGO E ESTERILIZAÇÃO O PISO E PAREDES DEVERÃO SER IMPERMEABILIZADOS ATÉ A ALTURA DE NO MÍNIMO 120cm;
- ONDE HOUVER REMOÇÃO DE PISO CERÂMICO PARA INSTALAÇÃO DE PISO EM GRANITO, O CONTRAPISO DEVERÁ SER DESGASTADO PARA QUE MANTENHA-SE O NÍVEL EXISTENTE APÓS A TROCA DO PISO;
- ONDE HOUVER A REMOÇÃO DO PISO CERÂMICO PARA

MATERIAS E ACABAMENTOS

P-000 PISOS      Ro-000 RODAPÉS      So-000 SOLEIRAS

ESPECIFICAÇÃO DE MATERIAIS

COD	DESCRIÇÃO
T-001	FORRO DE GESSO ACARTONADO, CONFORME NECESSIDADE DE FECHAMENTO, FIXADO À ESTRUTURA METÁLICA, ESPESSURA DE 12,5 mm. ESTRUTURA METÁLICA FORMADA POR PERFILES GALVANIZADOS E POR PEGAS METÁLICAS ZINCADAS COMPLEMENTARES. REVESTIDA COM MASSA CORRIDA E PINTURA ACRÍLICA IMPERMEABILIZANTE E ANTI MOFO - ACABAMENTO FOSCO - COR CINZA NEVE. REF: FOSCO COMPLETO SUVINIL.
T-002	TETO REVESTIDO COM MASSA ACRÍLICA E PINTURA ACRÍLICA IMPERMEABILIZANTE E ANTI MOFO, ACABAMENTO FOSCO NA COR BRANCO NEVE. REF: FOSCO COMPLETO SUVINIL.
P-001	GRANITO CINZA ANDORINHA, DIM: 50 x 50 cm, BORDA RETIFICADA, ACABAMENTO POLIDO, ESPESSURA DE 15mm, APLICADO COM JUNTA DE ASSENTAMENTO 2 mm E REJUNTE ACRÍLICO QUARTZOLIT NA COR CINZA PLATINA.
P-002	PISO VINÍLICO HOMOGENEO, MANTA VINÍLICA COM TRATAMENTO DA SUPERFÍCIE COM PUR REFORÇADO, CLASSIFICAÇÃO DE USO: COMERCIAL HOSPITALAR, DIM: 2x23m, ESPESSURA: 2mm, REF: MANTA COMERCIAL, LINHA ECLIPSE PREMIUM, CÓD.: 21020969_TARKETT, INSTALADO COLADO SOBRE CONTRAPISO.
P-003	REVESTIMENTO CERÂMICO TIPO PORCELANATO TÉCNICO, ALTO TRÁFEGO, DIM: 87,7x87,7 cm, NA COR SGR, BORDA RETIFICADA, ACABAMENTO NATURAL HARD, REF: YORK SGR HARD, PORTINARI, APLICADO COM JUNTA DE ASSENTAMENTO 1,5 mm E REJUNTE ACRÍLICO QUARTZOLIT NA COR CINZA PLATINA.
P-004	REVESTIMENTO CERÂMICO TIPO PORCELANATO, DIM: 30x30 cm, SIMPLEMENTE BRANCO, BORDA RETIFICADA, ACABAMENTO POLIDO, REF: SIMPLEMENTE BRANCO, PORTOBELLO, APLICADO COM JUNTA DE ASSENTAMENTO 1,5 mm E REJUNTE ACRÍLICO QUARTZOLIT NA COR BRANCO.
R-001	PINTURA ACRÍLICA SUPER LAVÁVEL, ACABAMENTO ACETINADO, NA COR CINZA TOASTADO. REF: SUVINIL LIMPEZA TOTAL, CINZA TOASTADO.
R-002	PINTURA ACRÍLICA PREMIUM - ACABAMENTO ACETINADO - COR PAPEL PICADO. REF: SUVINIL TOQUE DE SEDA, PAPEL PICADO.
R-003	PINTURA EFEITO CIMENTO QUEIMADO - ACABAMENTO FOSCO - COR AVENIDA EXPRESSA. REF: SUVINIL CIMENTO QUEIMADO_RM167 - AVENIDA EXPRESSA.
R-004	PINTURA ACRÍLICA PREMIUM - ACABAMENTO ACETINADO - COR BRANCO GELO. REF: SUVINIL TOQUE DE SEDA, BRANCO GELO.
R-005	REVESTIMENTO CERÂMICO TIPO PORCELANATO, DIM: 30x30 cm, SIMPLEMENTE BRANCO, BORDA RETIFICADA, ACABAMENTO POLIDO. REF: SIMPLEMENTE BRANCO, PORTOBELLO, APLICADO COM JUNTA DE ASSENTAMENTO 1,5 mm E REJUNTE ACRÍLICO QUARTZOLIT NA COR BRANCO.
R-006	REVESTIMENTO CERÂMICO, DIM: 6,3x25,6cm - COR: DURO - BORDA BOLD MATTONS - ACABAMENTO ACETINADO (CONFORME PADRÃO E PAGINAÇÃO EXISTENTE), APLICADOS COM JUNTA DE ASSENTAMENTO 5mm E REJUNTE ACRÍLICO QUARTZOLIT NA COR CINZA PLATINA. REF: PIERINI.
So-001	SOLEIRA EM GRANITO CINZA ANDORINHA, LARGURA DO VÃO, ESPESSURA DE 2 cm, SUPERFÍCIES EXPOSTAS POLIDAS E LUSTRADAS E ACABAMENTOS APARENTES RETOS.
So-002	ACABAMENTO METÁLICO PARA O PISO EM MANTA VINÍLICA. REF: TERMINAÇÃO 2,5mm, COR: SILVER, CÓD.: 24045001_TARKETT.
So-003	SOLEIRA EM GRANITO CINZA ANDORINHA, LARGURA DO VÃO, BORDA RETIFICADA, ACABAMENTO POLIDO, ESPESSURA DE 2 cm, ALTURA 10cm. O ACABAMENTO DO DEGRAU DA SOLEIRA DEVERÁ SER FEITO COM CORTE EM MEIA ESQUADRIA (ÂNGULO 45°).
Ro-001	RODAPÊ EM GRANITO CINZA ANDORINHA, ALTURA: 12 cm, BORDA RETIFICADA, ACABAMENTO ESCOVADO, IMPERMEABILIZADO, ESPESSURA DE 15mm APLICADO COM JUNTA DE ASSENTAMENTO 2 mm E REJUNTE ACRÍLICO QUARTZOLIT NA COR CINZA PLATINA ALINHADO COM A PAGINAÇÃO DO PISO.
Ro-002	RODAPÊ HOSPITALAR EM MANTA VINÍLICA HOMOGENEO, MANTA VINÍLICA COM TRATAMENTO DA SUPERFÍCIE COM PUR REFORÇADO, CLASSIFICAÇÃO DE USO: COMERCIAL HOSPITALAR, DIM: 2x23m, ESPESSURA: 2mm, REF: MANTA COMERCIAL, LINHA ECLIPSE PREMIUM, CÓD.: 21020969_TARKETT, ACABAMENTO CURVO, ALTURA: 15cm.

LEGENDA

PAVIMENTAÇÃO

- INICIO DA PAGINAÇÃO DE PISO
- Ro-001
- Ro-002
- ARGAMASSA BARITADA, PARA PROTEÇÃO DE RAIOS-X, APLICADA NA PARTE INTERNA DA PAREDE DE ALVENARIA E DRYWALL
- So-002
- BASE EM ALVENARIA PARA SUSTENTAÇÃO DOS ARMÁRIOS DE BANCADA - H= 15cm  
REVESTIR TOPO COM MASSA ACRÍLICA E PINTURA ACRÍLICA PREMIUM - ACABAMENTO ACETINADO - COR BRANCO GELO  
REF: SUVINIL TOQUE DE SEDA, BRANCO GELO  
REVESTIR FRENTE E LATERAIS COM O MESMO REVESTIMENTO DO PISO CONFORME PAGINAÇÃO

EQUIPAMENTOS

- RALO GRELHA INOX COM CAIXILHO ROTATIVO ABRE E FECHA - 15 x 15 cm

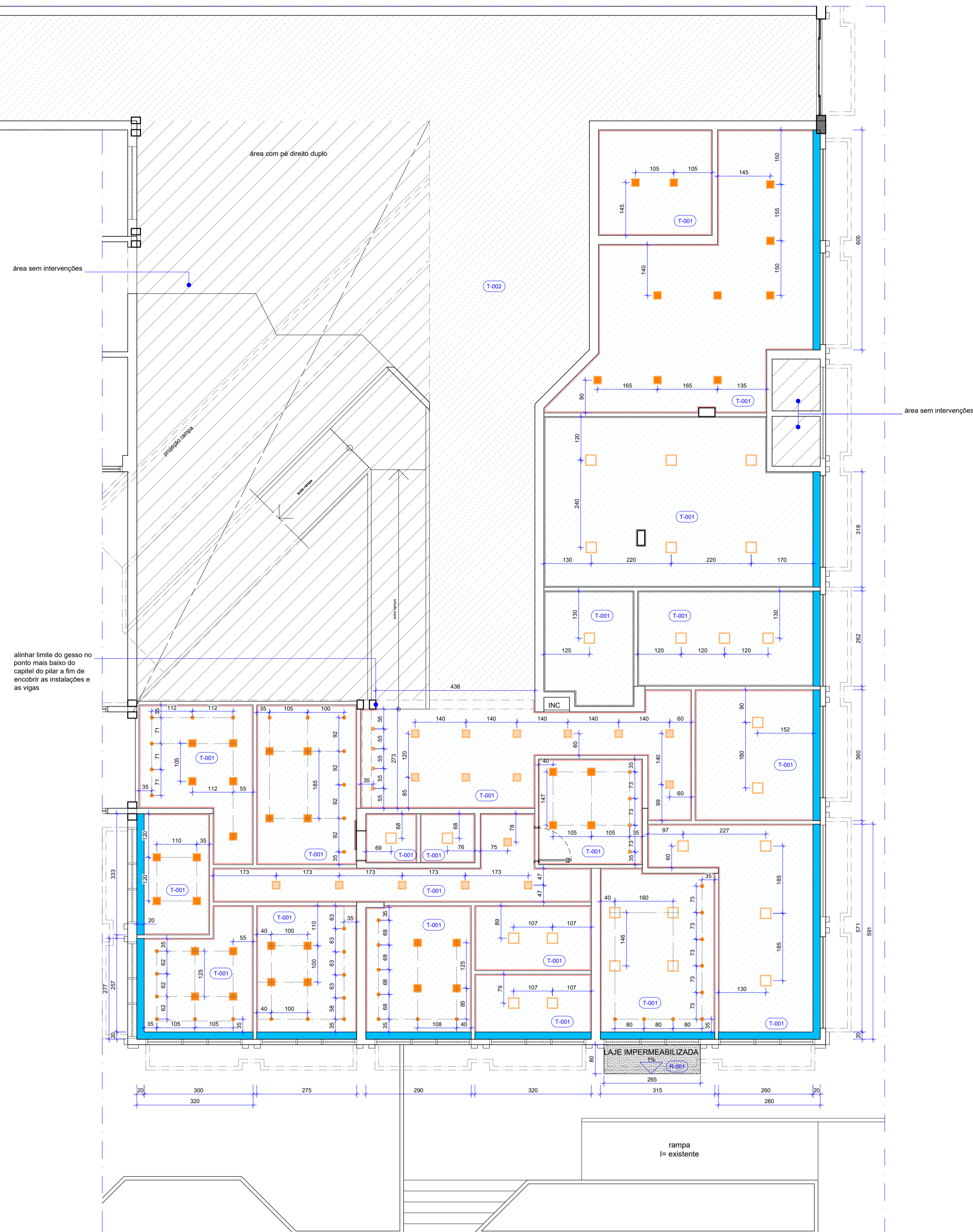

08 PLANTA BAIXA - FORRO  
Escala: 1/75

**NOTAS - FORRO**

- COTAS EM CENTÍMETROS;
- TODAS AS LUMINÁRIAS EXISTENTES NOS AMBIENTES INTERNOS DEVERÃO SER RETIRADAS (com reaproveitamento) E ONDE HOUVER GESSO DEVERÁ SER REFEITO;
- AS LUMINÁRIAS DA CIRCULAÇÃO, ONDE O PROJETO NÃO PREVER FORRO DE GESSO, DEVERÃO SER MANTIDAS;
- NOS AMBIENTES INTERNOS, ONDE HOUVER A POSSIBILIDADE DO PÉ DIREITO SER MAIS ALTO, PRESERVANDO AS INSTALAÇÕES EMBUTIDAS, O FORRO DEVERÁ SUBIR PARA QUE DE PREFERÊNCIA ALINHE COM AS ESQUADRIAS EXTERNAS NA ALTURA DE 302cm DE ALTURA;
- NOVOS PONTOS DE ILUMINAÇÃO DEVERÃO SER CRIADOS PARA ADEQUAÇÃO AO NOVO LAYOUT;
- AS DEMAIS INSTALAÇÕES FIXADAS NO FORRO NÃO DEVERÃO SER ALTERADAS E DEVERÃO TER A ABERTURA ADEQUADA PARA O CORRETO FUNCIONAMENTO;
- DEVERÁ SER INSTALADO ALÇAPÕES PARA ACESSO E MANUTENÇÃO NO FORRO;
- O SISTEMA DE AR-CONDICIONADO E RENOVAÇÃO DE AR DEVERÁ SER EXECUTADO CONFORME PROJETO, COM OS DUTOS EMBUTIDOS NO FORRO E FACEADOS AOS LIMITES DAS ALVENARIAS E/OU DIVISÓRIAS PARA EVITAR CONFLITO COM A ILUMINAÇÃO.

**MATERIAS E ACABAMENTOS**

T-000 TETO . FORROS

**ESPECIFICAÇÃO DE MATERIAIS**

COD	DESCRIÇÃO
T-001	FORRO DE DRYWALL BRANCO (ST), ESPESSURA DE 12,5 mm, FIXADO À ESTRUTURA METÁLICA. ESTRUTURA METÁLICA FORMADA POR PERFIS GALVANIZADOS E POR PEÇAS METÁLICAS ZINCADAS COMPLEMENTARES. REVESTIDA COM MASSA ACRÍLICA E PINTURA ACRÍLICA IMPERMEABILIZANTE E ANTI-MOFO, ACABAMENTO FOSCO NA COR BRANCO NEVE COM TABICA METÁLICA LISA NA COR BRANCA
T-002	TETO REVESTIDO COM MASSA ACRÍLICA E PINTURA ACRÍLICA IMPERMEABILIZANTE E ANTI-MOFO, ACABAMENTO FOSCO NA COR BRANCO NEVE

**LEGENDA**

**FORRO**

- FORRO DE GESSO ACARTONADO SIMPLES - A CONSTRUIR (ALTURA: 285 cm alinhar limite do gesso no ponto mais baixo da viga)
- TETO REVESTIDO COM MASSA ACRÍLICA
- CORTINEIRO SIMPLES 20x15 cm (LxA)

**ILUMINAÇÃO**

- SPOT DE EMBUTIR COM FOCO REGULÁVEL - PAR20 7W - 77,1lm/W, CORPO NA COR BRANCA DIM.: 11,7 x 11,7 cm - 4000K REF.: c0d 435748\_BRILIA
- SPOT DE EMBUTIR COM FOCO REGULÁVEL - PAR20 7W - 77,1lm/W, CORPO NA COR BRANCA DIM.: 11,7 x 11,7 cm - 6500K REF.: c0d 435915\_BRILIA
- PAINEL LED DE EMBUTIR - 24W - 1800lm - 6500K, CORPO NA COR BRANCA, DIM.: 292 X 292 mm REF.: c0d 307711\_BRILIA
- PAINEL LED DE EMBUTIR - 18W - 1260lm - 6500K, CORPO NA COR BRANCA, DIM.: 220 X 220 mm REF.: c0d 307704\_BRILIA
- PAINEL LED DE EMBUTIR - 18W - 1260lm - 4000K, CORPO NA COR BRANCA, DIM.: 220 X 220 mm REF.: c0d 307698\_BRILIA

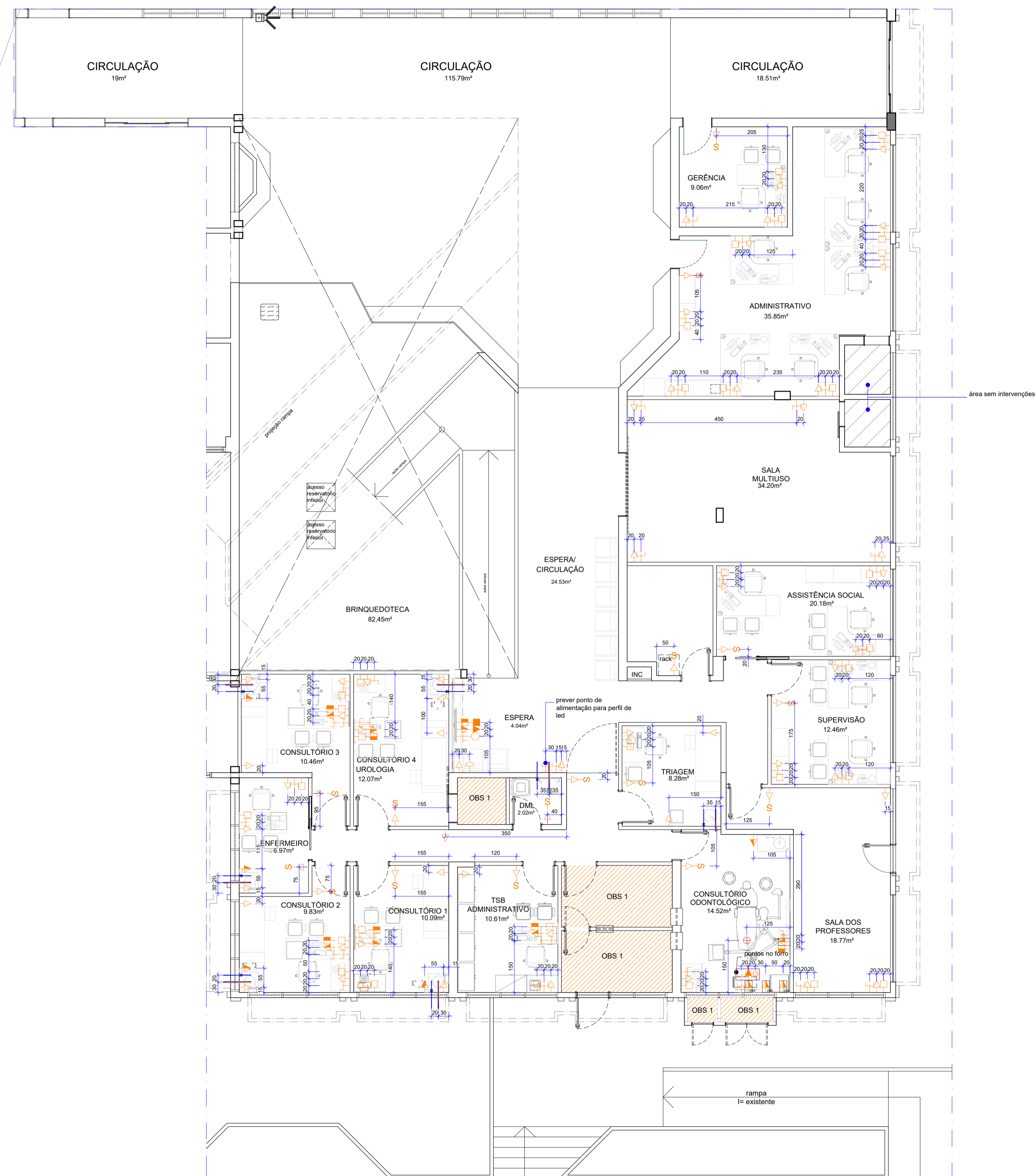

área sem intervenções

### NOTAS ELÉTRICA

- OBSERVAÇÃO 1 - OS AMBIENTES HACHURADOS DEVERÃO SER VERIFICADOS NO DETALHAMENTO;
- AS COTAS REFEREM-SE ÀS MEDIDAS ACABADAS - EM CENTÍMETROS
- OS CIRCUITOS DEVERÃO INICIAR NO QUADRO DE DISTRIBUIÇÃO E SEREM PASSADOS PELO FORRO, PISO OU PELA PAREDE EM ELETRODUTOS DE PVC.
- TODOS OS CIRCUITOS DEVERÃO SER IDENTIFICADOS COM ANILHAS EM TODAS AS PONTAS, DE MODO A FACILITAR POSSÍVEIS REPAROS/MANUTENÇÕES;
- APÓS A INSTALAÇÃO DOS PONTOS ELÉTRICOS, DEVERÁ SER FEITO O REPARO PROVENIENTE DOS RASGOS PARA A PASSAGEM DOS ELETRODUTOS NAS ALVENARIAS E PAREDES DE DRYWALL. DEVERÁ SER REFEITA A PINTURA DE TODAS AS PAREDES EVITANDO MANCHAS E DESNIVEIS;
- TODAS AS TOMADAS DEVERÃO TER MÓDULOS DUPLIS, 250V, 10A, 2P+T;
- OS ESPELHOS DAS TOMADAS E INTERRUPTORES DEVEM SER DA LINHA LUNARE\_SCHNEIDER, NA COR BRANCA;
- OS PONTOS ELÉTRICOS EXISTENTES PRÓXIMOS AOS PONTOS DEFINIDOS EM PROJETO DEVERÃO SER MANTIDOS;
- TODAS AS PLACAS DE ACABAMENTO DAS TOMADAS E DOS INTERRUPTORES EXISTENTES E MANTIDOS DEVERÃO SER SUBSTITUÍDAS POR NOVOS DA LINHA LUNARE\_SCHNEIDER.

### LEGENDA ELÉTRICA

- ⊖ INTERRUPTOR (H= 110cm ou especificada em planta)
- ▶ PONTO DE TOMADA ALTA (H= 210cm ou especificada em planta)
- ▷ PONTO DE TOMADA MÉDIA (H= 110cm ou especificada em planta)
- ▽ PONTO DE TOMADA BAIXA (H= 30cm ou especificada em planta)
- CAIXA DE PASSAGEM ALTA (H= 210cm ou especificada em planta)
- ▣ CAIXA DE PASSAGEM MÉDIA (H= 110cm ou especificada em planta)
- CAIXA DE PASSAGEM BAIXA (H= 30cm ou especificada em planta)
- ⊖ PONTO DE REDE (H= 30cm ou especificada em planta)
- ⊖ PONTO PARA PERFIL DE LED (H= especificada em planta)
- ⊖ PONTO DE REDE (especificada em planta)
- PONTO DE ANTENA ABERTA (H= 120cm ou especificada em planta)
- ⊖ PONTO DE ANTENA FECHADA (H= 120cm ou especificada em planta)

CAIXA DE CONEXÕES NO PISO DO EQUIPO (CADEIRA ODONTOLÓGICA), DEVERÁ SEGUIR GABARITO DE CONEXÕES, CONFORME ESPECIFICADO NO MANUAL DE INSTALAÇÕES. ADICIONAR À CAIXA DE CONEXÃO, DOIS PONTOS ELÉTRICOS, E UM DE LÓGICA EM CADA EQUIPO.

⊖ QUADRO DE DISTRIBUIÇÃO DE ENERGIA - EMBUTIR

□ VISTA FRONTAL DE PONTO DE TOMADA

### LEGENDA HIDROSSANITÁRIO

- EIXO DE PONTO DE ÁGUA NA PAREDE
- EIXO DE PONTO DE ESGOTO NA PAREDE

09 MAPA DE INSTALAÇÕES  
P06 Esc.: 1/75

	<b>UPS SESC TAGUATINGA SUL</b>		<b>ANEXO II</b>	
	Projeto:	Espaço Saúde	Prancha:	06/17
	Conteúdo:	Mapa de instalações	Escala:	Indicada
	Data:	Setembro 2023	Desenho:	Karoline Cunha
			Revisão:	R00



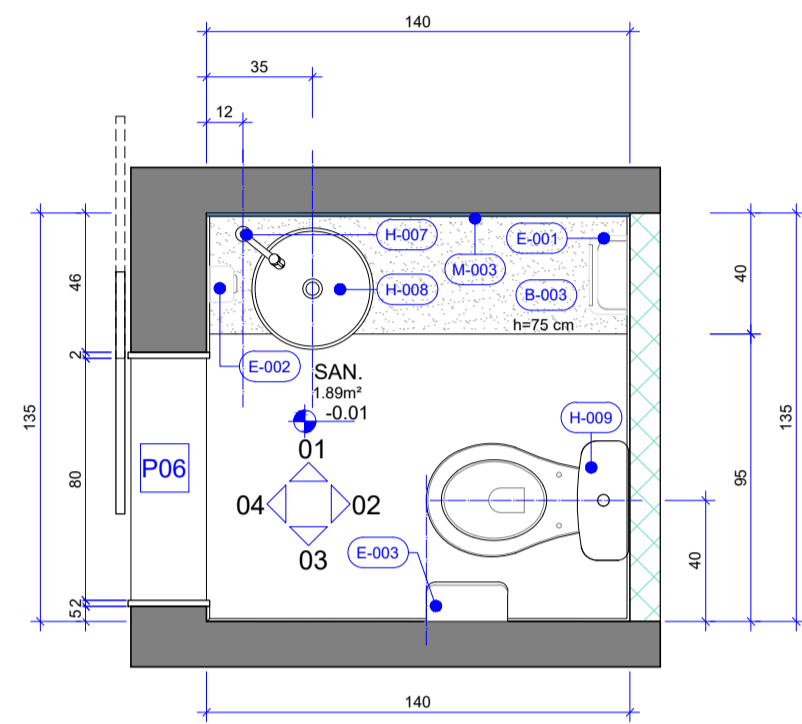

14 D-001 - PLANTA BAIXA TÉCNICA  
P08 Esc.: 1/25

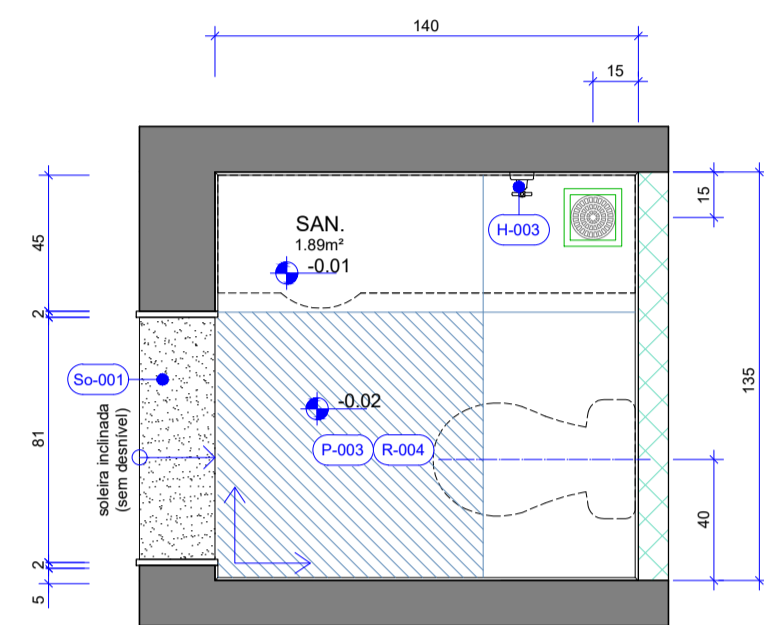

15 D-001 - PLANTA BAIXA REVESTIMENTO  
P08 Esc.: 1/25

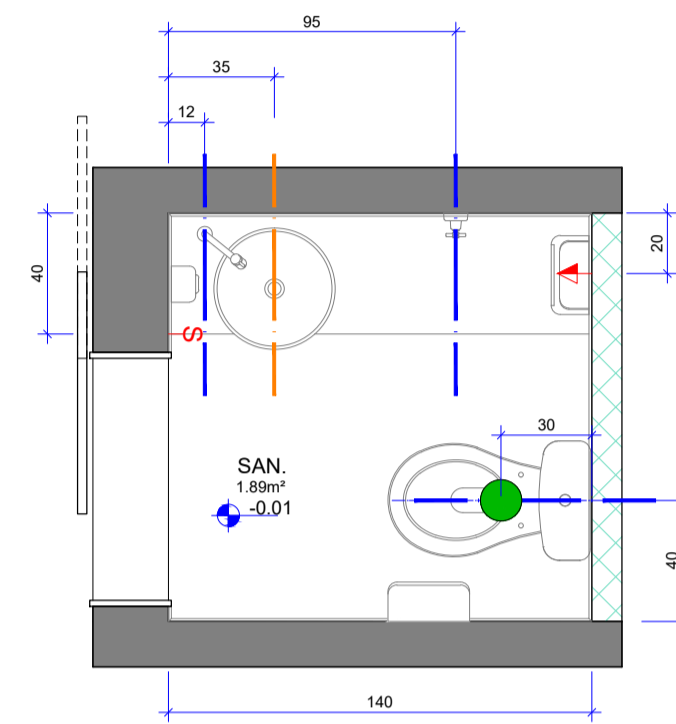

16 D-001 - MAPA DE INSTALAÇÕES  
P08 Esc.: 1/25

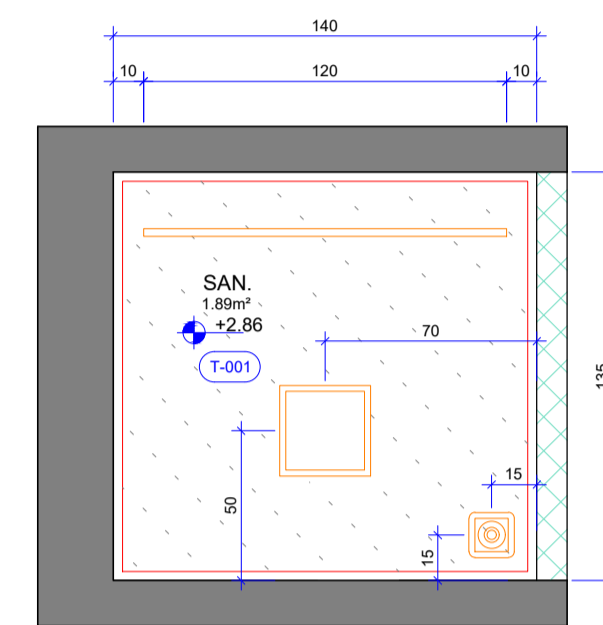

17 D-001 - PLANTA DE FORRO  
P08 Esc.: 1/25

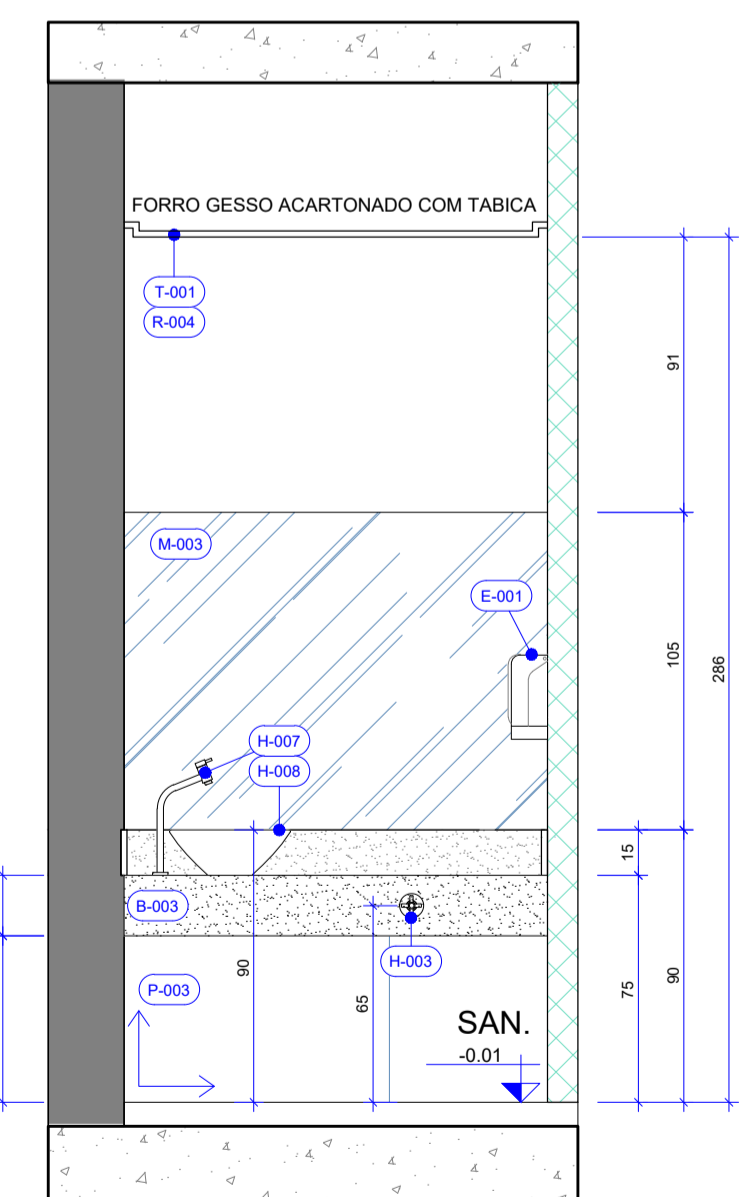

18 D-001 - VISTA 01  
P08 Esc.: 1/25

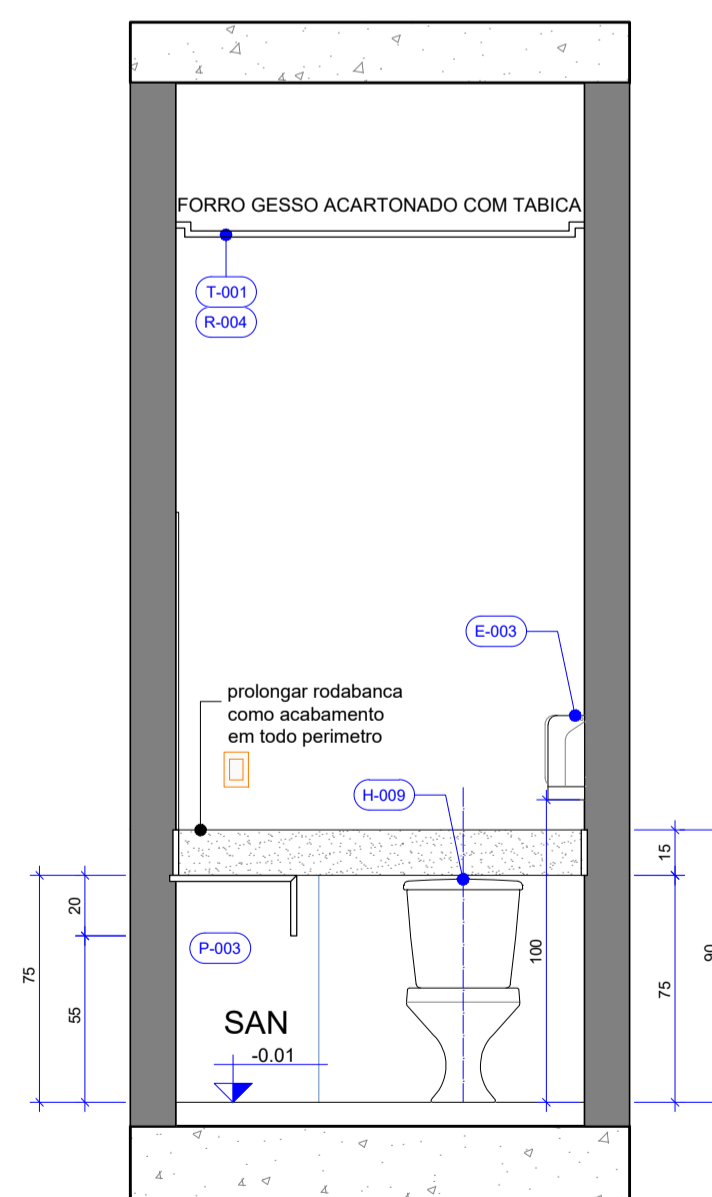

19 D-001 - VISTA 02  
P08 Esc.: 1/25

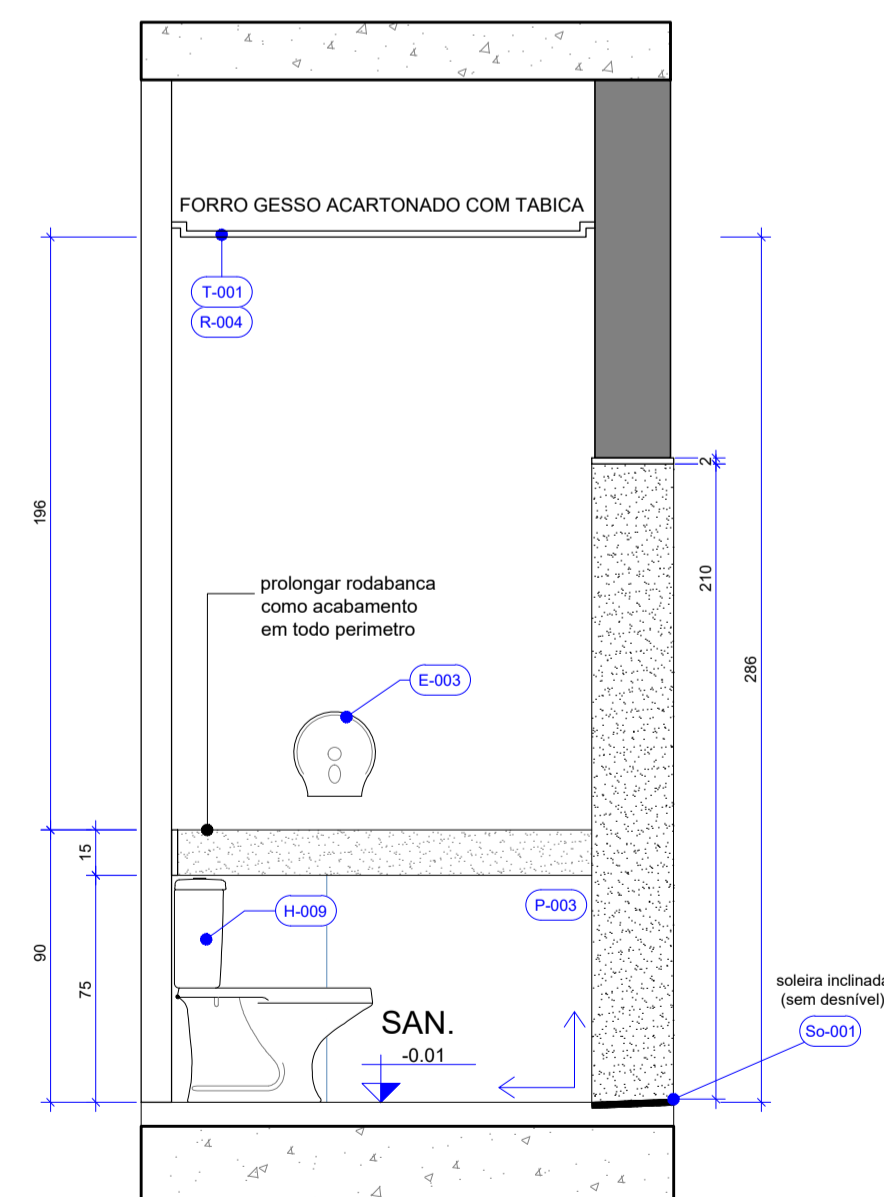

20 D-001 - VISTA 03  
P08 Esc.: 1/25

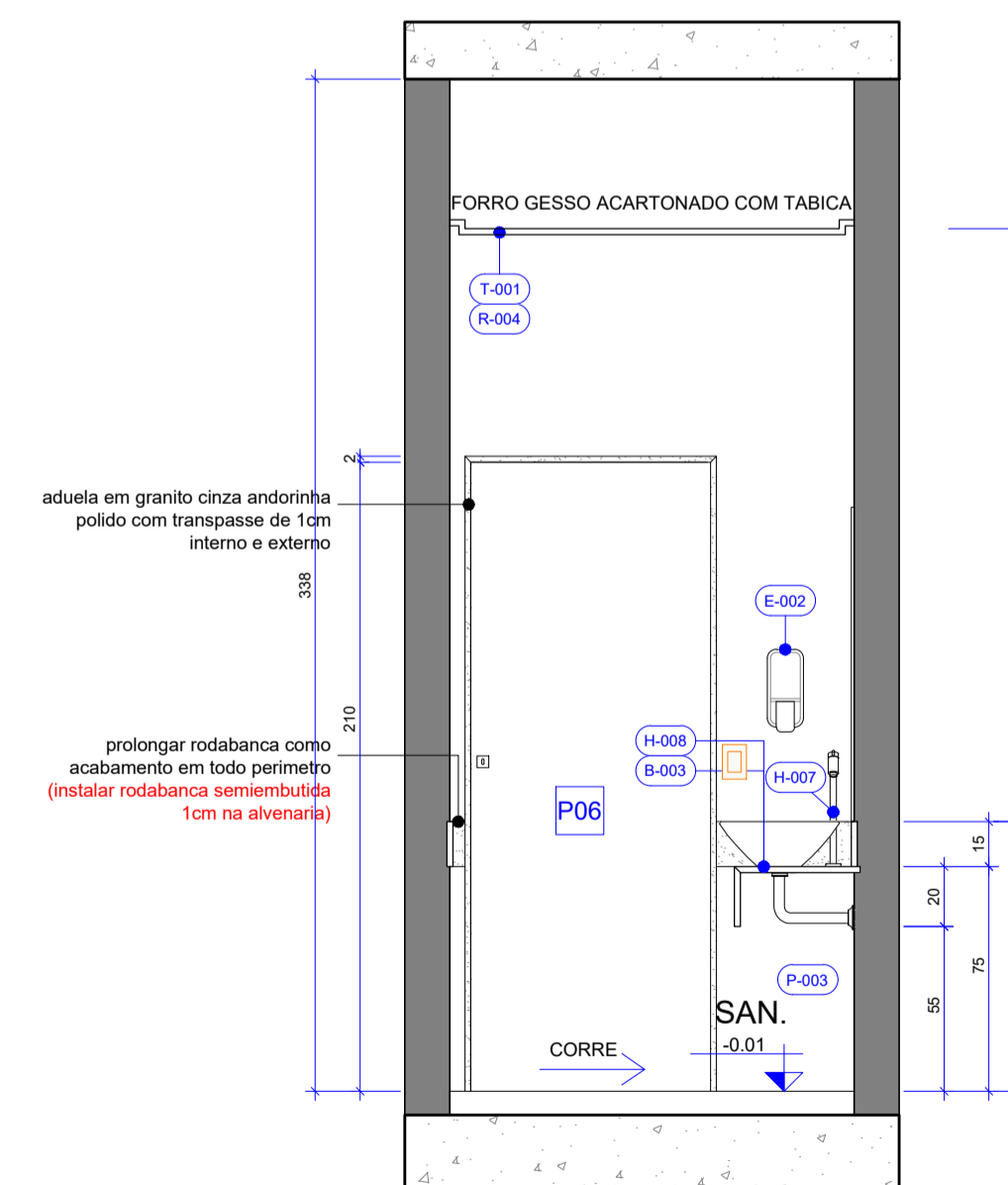

21 D-001 - VISTA 04  
P08 Esc.: 1/25

## NOTAS GERAIS

- AS COTAS REFEREM-SE ÀS MEDIDAS ACABADAS
- DESENHOS EM CENTÍMETROS
- NÍVEIS EM METROS
- PARA EXECUÇÃO, TODAS AS MEDIDAS DEVEM SER CONFERIDAS NO LOCAL
- TODOS OS COMPARTIMENTOS TERÃO PISO E PAREDE IMPERMEABILIZADOS
- NOS COMPARTIMENTOS ONDE HAJA RALOS OU GRELHAS, DEVERÃO SER OBSERVADOS OS CAIMENTOS ADEQUADOS EM SUAS DIREÇÕES
- TODAS AS TOMADAS DEVERÃO TER MÓDULOS DUPLAS, 250V, 10A, 2P+T;
- OS ESPELHOS DAS TOMADAS E INTERRUPTORES DEVEM SER DA LINHA LUNARE, SCHNEIDER, NA COR BRANCA.

## LEGENDA

PAREDES DE VEDAÇÃO	SIMBOLOGIA
	ALVENARIA
	INICIO DA PAGINAÇÃO
	PROJEÇÃO INFERIOR
	PROJEÇÃO EQUIPAMENTO FIXO

## EQUIPAMENTOS

- RALO GRELHA INOX COM CAIXILHO ROTATIVO ABRE E FECHA - 15 x 15 cm
- RENOVADOR DE AR - VENTOKIT COM ACIONAMENTO PELO INTERRUPTOR MODELO 80 BIVOLT - COMPLETO. BLOCO MOTOR, GABARITO, VENEZIANA AUTOFECHANTE, TUBO DE ALUMÍNIO EXTENSÍVEL ATÉ 20 CM, PARAFUSOS E BUCHAS - ADAPTÁVEL A TUBO DE Ø100mm - DUTO FLEXÍVEL Ø100mm - VENTOKIT

## ILUMINAÇÃO

- PAINEL LED DE EMBUTIR - 24W - 75mmW - 4000K, CORPO NA COR BRANCA. DIM.: 292 X 292 mm  
REF.: cód 438282 \_ BRILIA
- PERFIL DE EMBUTIR SLIM PARA LED - EM ALUMÍNIO INJETADO, LARGURA 2,4cm E COMPRIMENTO CONFORME PROJETO, CORPO NA COR BRANCA. FITA LED 22,5W - 4000K  
REF.: PERFIL - BELA HOME CENTER FITA DE LED - cód 301610 \_ BRILIA

## QUADRO DE ABERTURAS

ESQUADRIA	DIMENSÕES	PEITORIL	DESCRIÇÃO	MEDIDAS EM CENTÍMETROS	
				QUANT.	
P06	80 x 210		Porta de correr externa em madeira, com trilho superior - folha com núcleo sólido, com acabamento em laminado melamínico na cor branca, incluso batente, guarnição, ferragens, guia para as portas, travas negativas, rodanas blindadas com capacidade para 100kg e fechadura cromada para banheiro com puxador, roseta e chave antipânico. Aduela em granito cinza andorinha polido com transpasse de 1cm interno e externo. Ref.: Porta com presilha de embutir modelo Verona - Kit pronto - sistema para embutir de uma folha - Ecisise	01	

## MATERIAS E ACABAMENTOS

- T-001 TETO - FORROS
- R-000 REVESTIMENTO PAREDES
- P-000 PISOS
- E-000 EQUIPAMENTOS

## PEÇAS E COMPLEMENTOS

- So-000 SOLEIRAS
- B-000 BANCADAS
- H-000 PEÇAS HIDRÁULICAS
- M-000 MOBILIÁRIO

## ESPECIFICAÇÃO DE MATERIAIS

COD	DESCRIÇÃO
T-001	FORRO DE DRYWALL BRANCO (ST), ESPESSURA DE 12,5 mm, FIXADO À ESTRUTURA METÁLICA. ESTRUTURA METÁLICA FORMADA POR PERFILES GALVANIZADOS E POR PEÇAS METÁLICAS ZINCADAS COMPLEMENTARES. REVESTIDA COM MASSA ACRÍLICA E PINTURA ACRÍLICA IMPERMEABILIZANTE E ANTIMOFO. ACABAMENTO FOSCO NA COR BRANCO NEVE COM TABICA METÁLICA LISA NA COR BRANCA
R-004	PINTURA ACRÍLICA PREMIUM - ACABAMENTO ACETINADO - COR BRANCO GELÓ - SUIVINE
P-003	REVESTIMENTO CERÂMICO TIPO PORCELANATO DIM.: 87,7 x 87,7 cm, NA COR SGR, BORDA RETIFICADA, ACABAMENTO NATURAL HARD, REF.: YORK SGR HARD _ PORTINARI. APLICADO COM JUNTA DE ASENTAMENTO 1,5 mm E REJUNTE ACRÍLICO QUARTZDUT NA COR CINZA PLATINA
So-001	SOLEIRA EM GRANITO CINZA ANDORINHA, LARGURA DO VÃO, ESPESSURA DE 2 cm, SUPERFÍCIES EXPOSTAS POLIDAS E LUSTRADAS E ACABAMENTOS APARENTES RETOS
B-003	BANCADA EM GRANITO CINZA ANDORINHA POLIDO, COM BATA RETA DE 20 cm FRONTAL E ESPELHO DE 10 cm (em todo perímetro do banheiro) semi embutido 1cm na alvenaria, DIM.: 140 x 40 cm, ESPESSURA + 2 cm, ACABAMENTOS APARENTES EM MEIA ESQUADRA - 45°, COM FURAÇÃO PARA CUBA E TORNEIRA, EIXO DE FURAÇÃO DA CUBA 35cm (fixação na alvenaria e apoio com mão francesa) FORNECIMENTO E INSTALAÇÃO
H-003	CONJUNTO DE ACABAMENTO E REGISTRO DE GAVETA 1   1   1 COM CANOPLA REF.: MODELO IZY 4900.37 _ DECA
H-007	TORNEIRA DE MESA BICA ALTA PARA LAVATÓRIO, ACABAMENTO CROMADO REF.: TORNEIRA DE MESA BICA ALTA _ LINHA LINK _ CÓDIGO 1198.CLNK
H-008	CUBA DE APOIO REDONDA, DIM.: 400 mm COM ELEMENTOS DE FIXAÇÃO E INSTALAÇÃO HIDRÁULICA REF.: L 25.17 _ DECA, COM SIFÃO COPO RISSO CROMADO
H-009	BACA SANITÁRIA PARA CAIXA ACOPLADA, DE CERÂMICA ESMALTADA IMPERMEÁVEL, NA COR BRANCA, INCLUI CAIXA ACOPLADA COM DUPLO ACIONAMENTO E INSTALAÇÃO DE ASSENTO COM TAMPÃO EM POLIPROPILENO OU POLIETILENO COM TECNOLOGIA MICROBAN, NA COR BRANCA REF.: MODELO RAVENA _ P.909.17 - CD.00F.17 _ DECA
E-001	DISPENSER PARA TOALHA DE PAPEL INTERFOLHADA REF.: MODELO INVQO BRANCO - PREMISSE - FORNECIMENTO E INSTALAÇÃO
E-002	DISPENSER PARA SABÃO LÍQUIDO À FRIALDO REF.: MODELO INVQO BRANCO - PREMISSE - FORNECIMENTO E INSTALAÇÃO
E-003	DISPENSER PARA PAPEL HIGIÊNICO ROLÃO REF.: MODELO INVQO BRANCO - PREMISSE
M-003	ESPELHO CRISTAL PRATA 6 mm, LAMINADO, LAPIDAÇÃO RETA, DIM.: 140x105 cm, COLADO

UPS SESC TAGUATINGA SUL			ANEXO II
Projeto: Espaço Saúde	Prancha: 08/17		
Conteúdo: Detalhe D-001	Escala: Indicada		
Data: Setembro 2023	Desenho: Karoline Cunha		
	Revisão: R00		



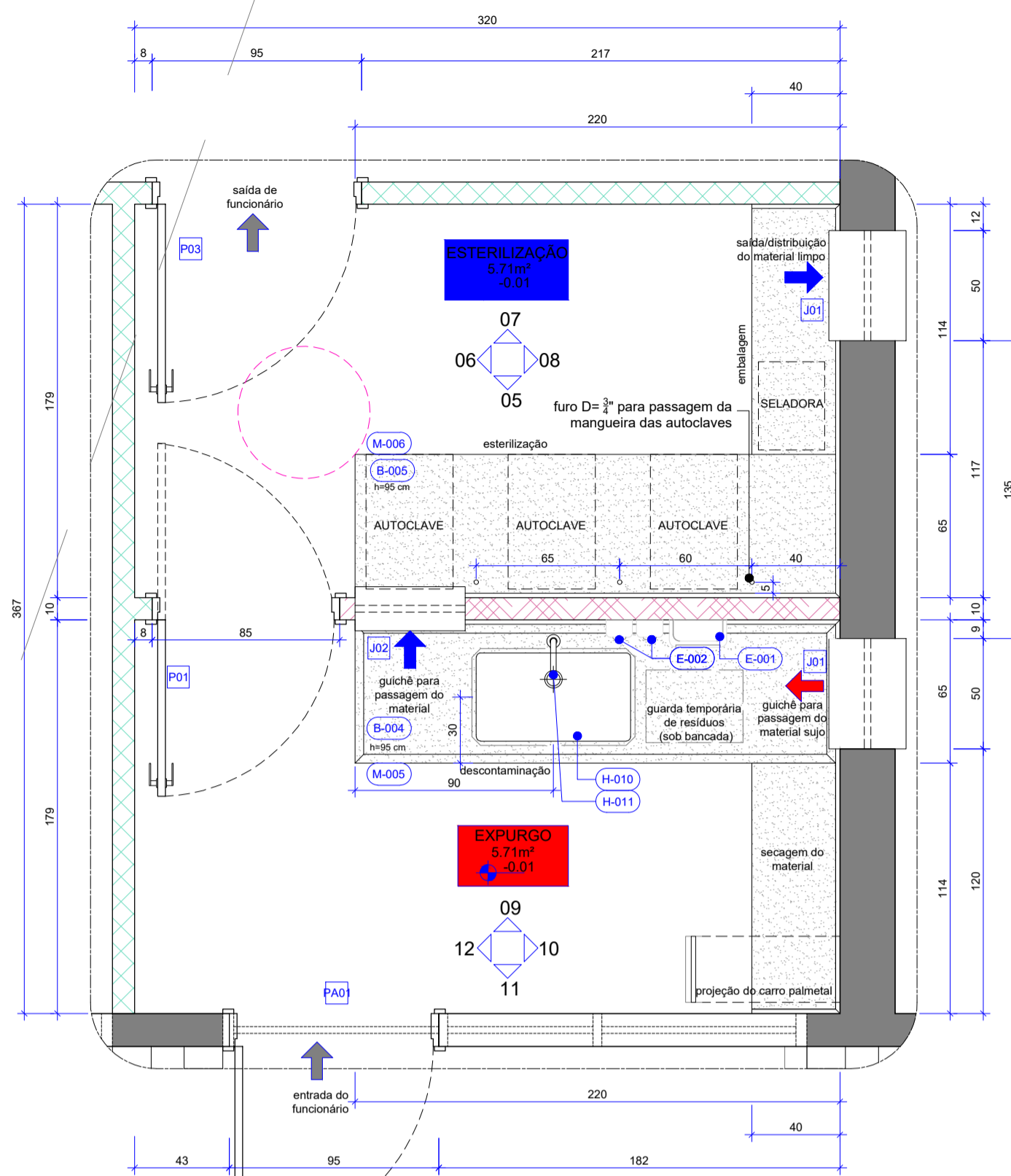

22 D-002 - PLANTA BAIXA TÉCNICA  
P09 Esc.: 1/25

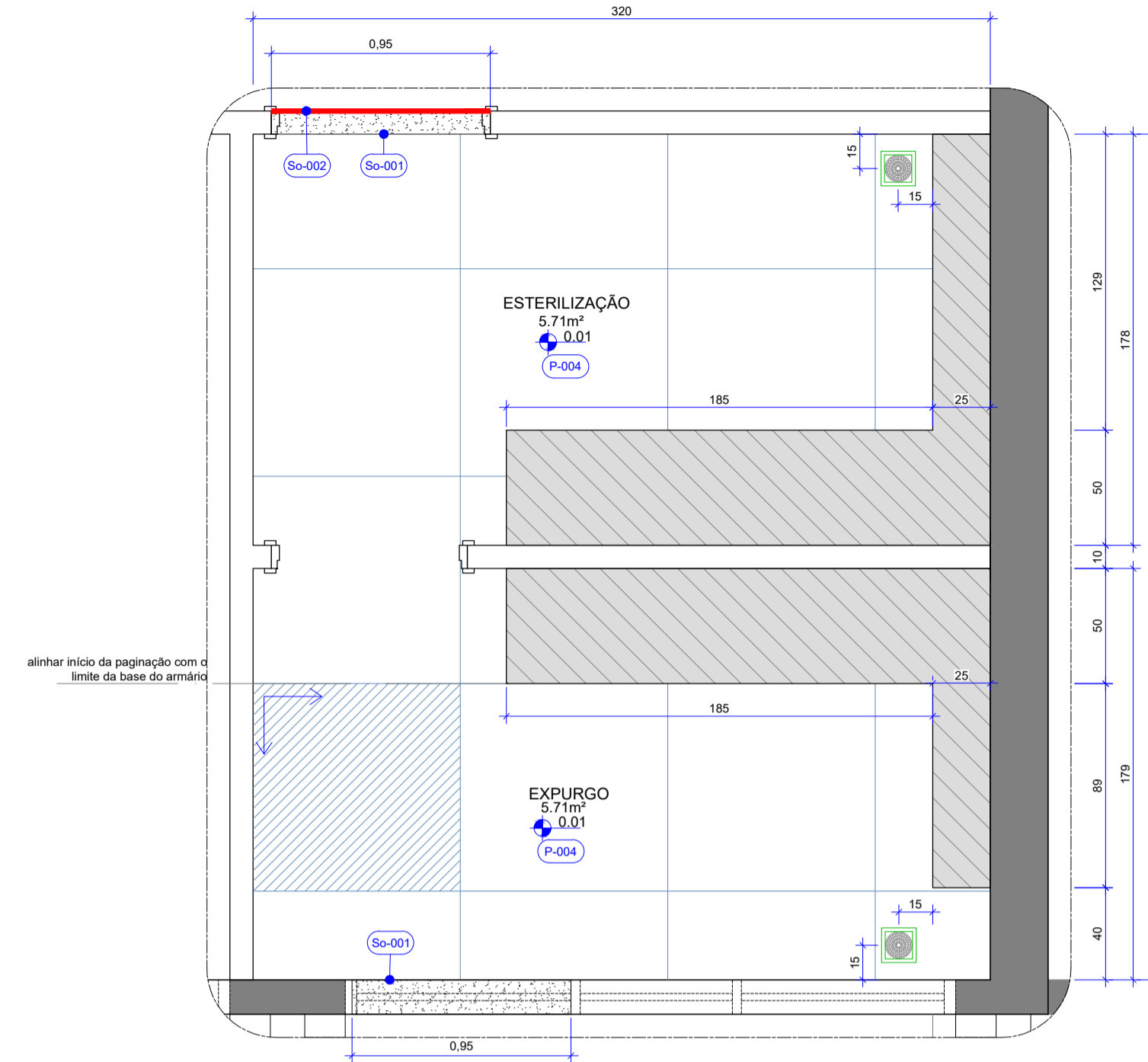

23 D-002 - PLANTA BAIXA REVESTIMENTOS  
P09 Esc.: 1/25

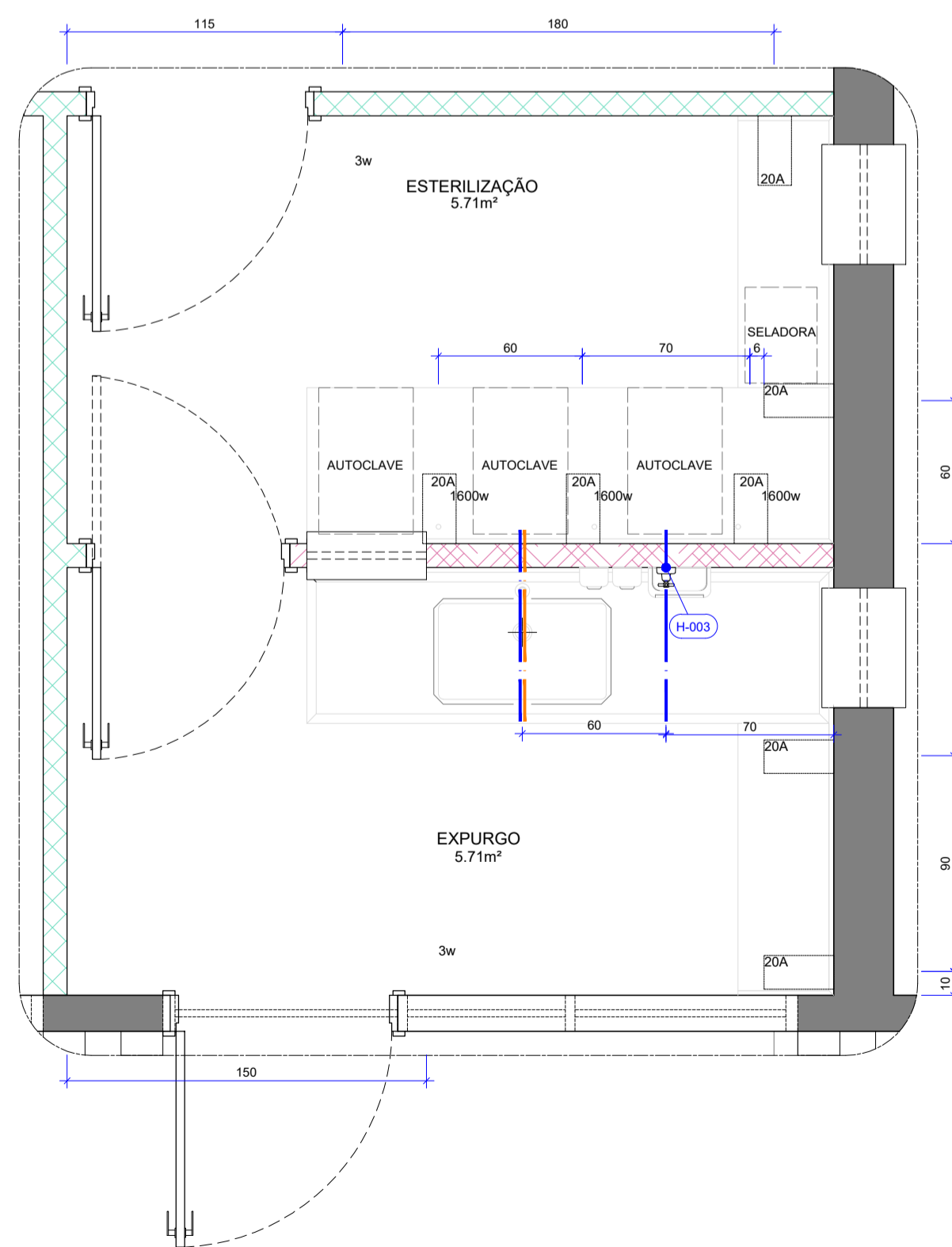

24 D-002 - MAPA DE INSTALAÇÕES  
P09 Esc.: 1/25

NOTAS GERAIS

- AS COTAS REFEREM-SE ÀS MEDIDAS ACABADAS
- DESENHOS EM CENTÍMETROS
- NÍVEIS EM METROS
- PARA EXECUÇÃO, TODAS AS MEDIDAS DEVEM SER CONFERIDAS NO LOCAL
- TODOS OS COMPARTIMENTOS TERÃO PISO E PAREDE IMPERMEABILIZADOS
- NOS COMPARTIMENTOS ONDE HAJA RALOS OU GRELHAS, DEVERÃO SER OBSERVADOS OS CAIMENTOS ADEQUADOS EM SUAS DIREÇÕES
- TODAS AS TOMADAS DEVERÃO TER MÓDULOS DUPLOS, 250V, 10A, 2P+T;
- OS ESPELHOS DAS TOMADAS E INTERRUPTORES DEVERÃO SER DA LINHA LUNARE\_SCHNEIDER, NA COR BRANCA
- AS AUTOCLAVES DEVERÃO SER ALIMENTADAS ATRAVÉS DE CABO DE 4mm E DISJUNTOR INDIVIDUAL DE 16A

LEGENDA

PAREDES DE VEDAÇÃO	SIMBOLOGIA
	ALVENARIA
	PROJEÇÃO EQUIPAMENTO FIXO
	DIVISÓRIA EM DRYWALL VERDE (RU) COM TRATAMENTO ACÚSTICO
	DIVISÓRIA EM DRYWALL VERDE (RU) COM TRATAMENTO ACÚSTICO E REFORÇO
	BASE EM ALVENARIA PARA SUSTENTAÇÃO DOS ARMÁRIOS DE BANCADA - H= 15cm
	REVESTIR TOPO COM MASSA ACRÍLICA E PINTURA ACRÍLICA PREMIUM - ACABAMENTO ACETINADO - COR BRANCO GELO
	REF: SUVINIL TOQUE DE SEDA, BRANCO GELO
	REVESTIMENTO DO PISO CONFORME PAGINAÇÃO

QUADRO DE ABERTURAS

ESQUADRIA	DIMENSÕES	PEITORIL	DESCRIÇÃO	QUANT.
PORTA				
P01	80 x 210		Porta com abertura dupla (vel e vem) em madeira, folha com núcleo sólido, com acabamento em laminado melamínico na cor branca, incluso batente, guarnição, ferragens, prendedor de porta instalado no piso e fechadura tipo alavanca externa cromada. Com revestimento tipo fórmica resistente a impacto com acabamento em aço escovado (steel silver) instalado dobrado (formato U) na faixa inferior da porta (H= 20cm). Instalação no drywall.	01
P03	90 x 210		Porta de abrir em madeira, folha com núcleo sólido, com acabamento em laminado melamínico na cor branca, incluso batente, guarnição, ferragens, prendedor de porta instalado no piso e fechadura tipo alavanca externa cromada. Com revestimento tipo fórmica resistente a impacto com acabamento em aço escovado (steel silver) instalado dobrado (formato U) na faixa inferior da porta (H= 20cm). Instalação no drywall.	09
PA1	80 x 210		Porta de abrir em alumínio anodizado, na cor preta, com lambri na horizontal, incluso batente, guarnição, ferragens e fechadura tipo alavanca externa cromada.	01
JANELA				
J01	50 x 100	115	Esquadria tipo guilhotina em alumínio anodizado na cor branco fosco com vidro incolor 6mm - 2 folhas (1 fixa + 1 móvel) com peitoril em quartzo branco (ilestone white storm) polido, largura 35cm, instalado na alvenaria	02
J02	50 x 80	135	Esquadria tipo guilhotina em alumínio anodizado na cor branco fosco com vidro incolor 6mm - 2 folhas (1 fixa + 1 móvel) com peitoril em quartzo branco (ilestone white storm) polido, largura 20cm, instalado no drywall	01

MATERIAS E ACABAMENTOS

T-000	TETO . FORROS	H-000	PEÇAS HIDRÁULICAS
P-000	PISOS	M-000	MOBILIÁRIO
R-000	REVESTIMENTO . PAREDES	A-000	ACESSIBILIDADE
So-000	SOLEIRAS		

ESPECIFICAÇÃO DE MATERIAIS

COD	DESCRIÇÃO
B-004	BANCADA EM 1" EM QUARTZO BRANCO (SILESTONE WHITE STORM POLIDO), COM REBAIXO NA ÁREA MOLHADA NA ÁREA DA CUBA DE 2CM COM ACABAMENTO SEMIBRILHADO DE 4cm E RODABANCADA DE 20 cm, SAIA DE 4cm. DIM: 220x80 / 114x80 cm, ESPESURA DE 2 cm, SUPERFÍCIES EXPOSTAS POLIDAS E LUSTRADAS E ACABAMENTOS APARENTES EM MEIA ESQUADRIA .45°, COM FURAÇÃO PARA CUBA E TORNEIRA (apoio com mão francesa na divisória drywall) FORNECIMENTO E INSTALAÇÃO
B-005	BANCADA EM 1" EM QUARTZO BRANCO (SILESTONE WHITE STORM POLIDO), COM ACABAMENTO RETO DOBRADO EM MEIA ESQUADRIA E RODABANCADA DE 20 cm, SAIA DE 4cm. DIM: 220x80 / 114x80 cm, ESPESURA DE 2 cm, SUPERFÍCIES EXPOSTAS POLIDAS E LUSTRADAS E ACABAMENTOS APARENTES EM MEIA ESQUADRIA .45°, COM FURAÇÃO PARA FURROS PARA PASSAGEM DAS MANGUEIRAS DAS AUTOCLAVES (apoio com mão francesa na divisória drywall) FORNECIMENTO E INSTALAÇÃO
H-003	CONJUNTO DE ACABAMENTO E REGISTRO DE GAVETA 1   E 1   COM CANOPLA
H-010	CUBA DE EMBUTIR TRAMONTINA DESIGN COLLECTION QUADRUM UNDERMOUNT EM AÇO INOX COM ACABAMENTO SCOTCH BRITE TO U DIM: 740X440 MM COM ELEMENTOS DE FIXAÇÃO E INSTALAÇÃO HIDRÁULICA E SIFÃO COPO RÍGIDO CROMADO PARA PIA DE COZINHA
H-011	TORNEIRA GOURMET DE MESA, MONOCOMANDO, COM DUCHA EXTENSÍVEL, ACABAMENTO EM AÇO ESCOVIDADO. REF: MODELO RIRI HICORBO, DOCOOL COM ACIONADOR DE PEDAL MECÂNICO CROMADO PARA TORNEIRA PEDAL CLINI. REF: 51.325 _PROFLUX
E-001	DISPENSER PARA TOALHA DE PAPEL INTERFOLHADA. REF: MODELO INVVO BRANCO - PREMISSE - FORNECIMENTO E INSTALAÇÃO
E-002	DISPENSER PARA SABÃO LÍQUIDO ALCOOL. REF: MODELO INVVO BRANCO - PREMISSE - FORNECIMENTO E INSTALAÇÃO
T-001	FORRO DE GESSO ACARTONADO, CONFORME NECESSIDADE DE FECHAMENTO, FIXADO À ESTRUTURA METÁLICA. ESPESURA DE 12,5 mm. ESTRUTURA METÁLICA FORMADA POR PERFILES GALVANIZADOS E POR PEÇAS METÁLICAS ZINCADAS COMPLEMENTARES. REVESTIDA COM MASSA CORRIDA E PINTURA ACRÍLICA IMPERMEABILIZANTE E ANTI MOFO. ACABAMENTO FOSCO - COR BRANCO NEVE. REF: FOSCO COMPLETO SUVINIL.
P-004	REVESTIMENTO CERÂMICO TIPO PORCELANATO, DIM: 90x90 cm, SIMPLEMENTE BRANCO, BORDA RETIFICADA, ACABAMENTO NATURAL. REF: SIMPLEMENTE BRANCO _PORTOBELLO, APLICADO COM JUNTA DE ASSENTAMENTO 1,5 mm E REJUNTE ACRÍLICO QUARTZOLIT NA COR BRANCO
So-001	SOLEIRA EM GRANITO ONZA ANDORINHA, LARGURA DO VÃO, ESPESURA DE 2 cm, SUPERFÍCIES EXPOSTAS POLIDAS E LUSTRADAS E ACABAMENTOS APARENTES RETOS
So-002	ACABAMENTO METÁLICO PARA O PISO EM MANTA VINÍLICA. REF: TERMINAÇÃO 2.5mm_COR: SILVER. COD: 2404901_TARKETT
R-005	REVESTIMENTO CERÂMICO TIPO PORCELANATO, DIM: 90x90 cm, SIMPLEMENTE BRANCO, BORDA RETIFICADA, ACABAMENTO POLIDO. REF: SIMPLEMENTE BRANCO _PORTOBELLO, APLICADO COM JUNTA DE ASSENTAMENTO 1,5 mm E REJUNTE ACRÍLICO QUARTZOLIT NA COR BRANCO
M-005	ARMÁRIO INFERIOR DE BANCADA EM 1" COM 6 PORTAS DE ABIRIR - PUXADOR TIPO CAVA ESCULPIDO NA PORTA E PRATELEIRA INTERNA. EM MDF BRANCO - ESPESURA 18MM - DIM: 220X48X85CM 74X39X85CM. REF: BRANCO DIAMANTE DUPLA FACE - LINHA ESSENCIAL - DURATEX. (VER DETALHE)
M-006	ARMÁRIO INFERIOR DE BANCADA EM 1" COM 6 PORTAS DE ABIRIR - PUXADOR TIPO CAVA ESCULPIDO NA PORTA E PRATELEIRA INTERNA. EM MDF BRANCO - ESPESURA 18MM - DIM: 220X48X85CM 114X39X85CM. REF: BRANCO DIAMANTE DUPLA FACE - LINHA ESSENCIAL - DURATEX. (VER DETALHE)

EQUIPAMENTOS

	RALO GRELHA INOX COM CAIXILHO ROTATIVO ABRE E FECHA - 15 x 15 cm
--	--

LEGENDA ELÉTRICA

	INTERRUPTOR (H= 120cm)
	PONTO DE TOMADA MÉDIA (H= 120cm)

UPS SESC TAGUATINGA SUL		ANEXO II	
Projeto:	Espaço Saúde	Prancha:	09/17
Conteúdo:	Detalhe D-002	Escala:	Indicada
Data:	Setembro 2023	Desenho:	Karoline Cunha
		Revisão:	R00

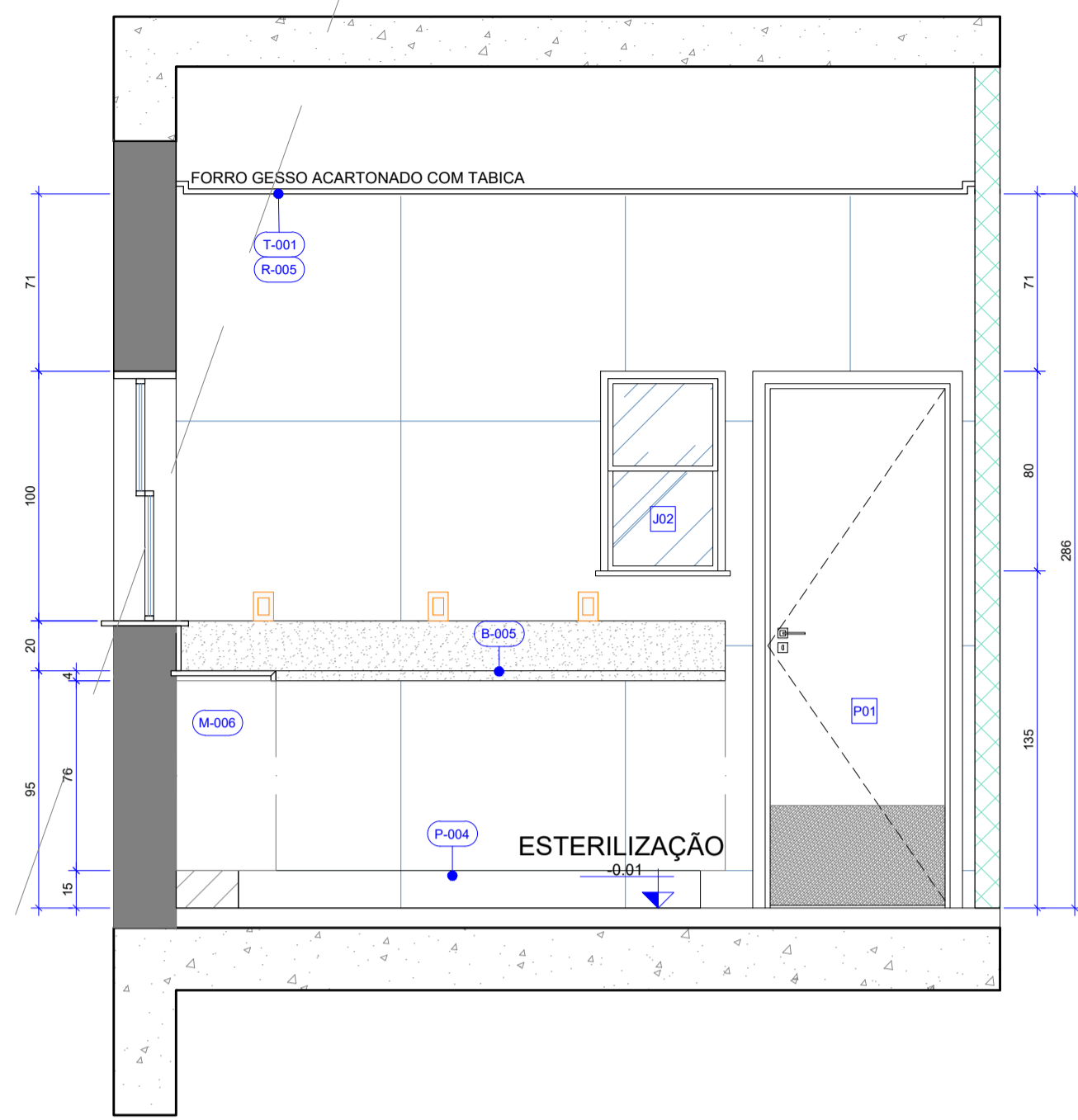

25 D-002 - VISTA 05  
P10 Esc.: 1/25

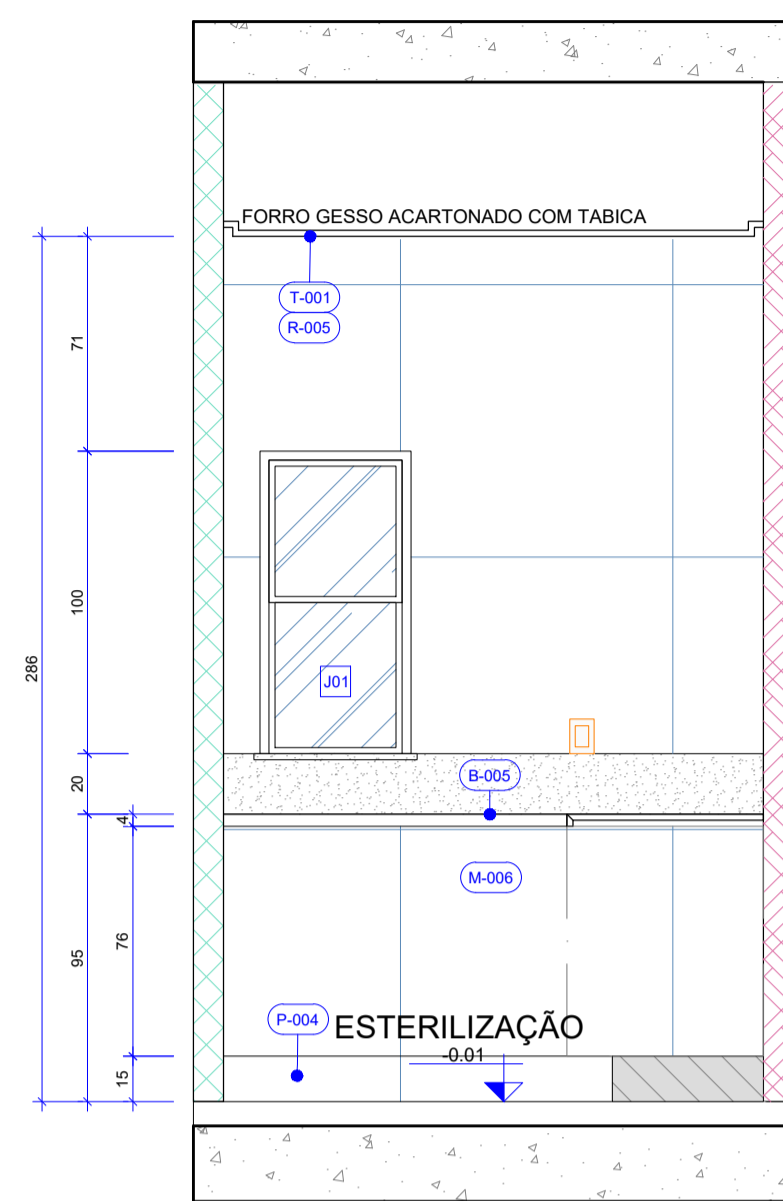

26 D-002 - VISTA 06  
P10 Esc.: 1/25

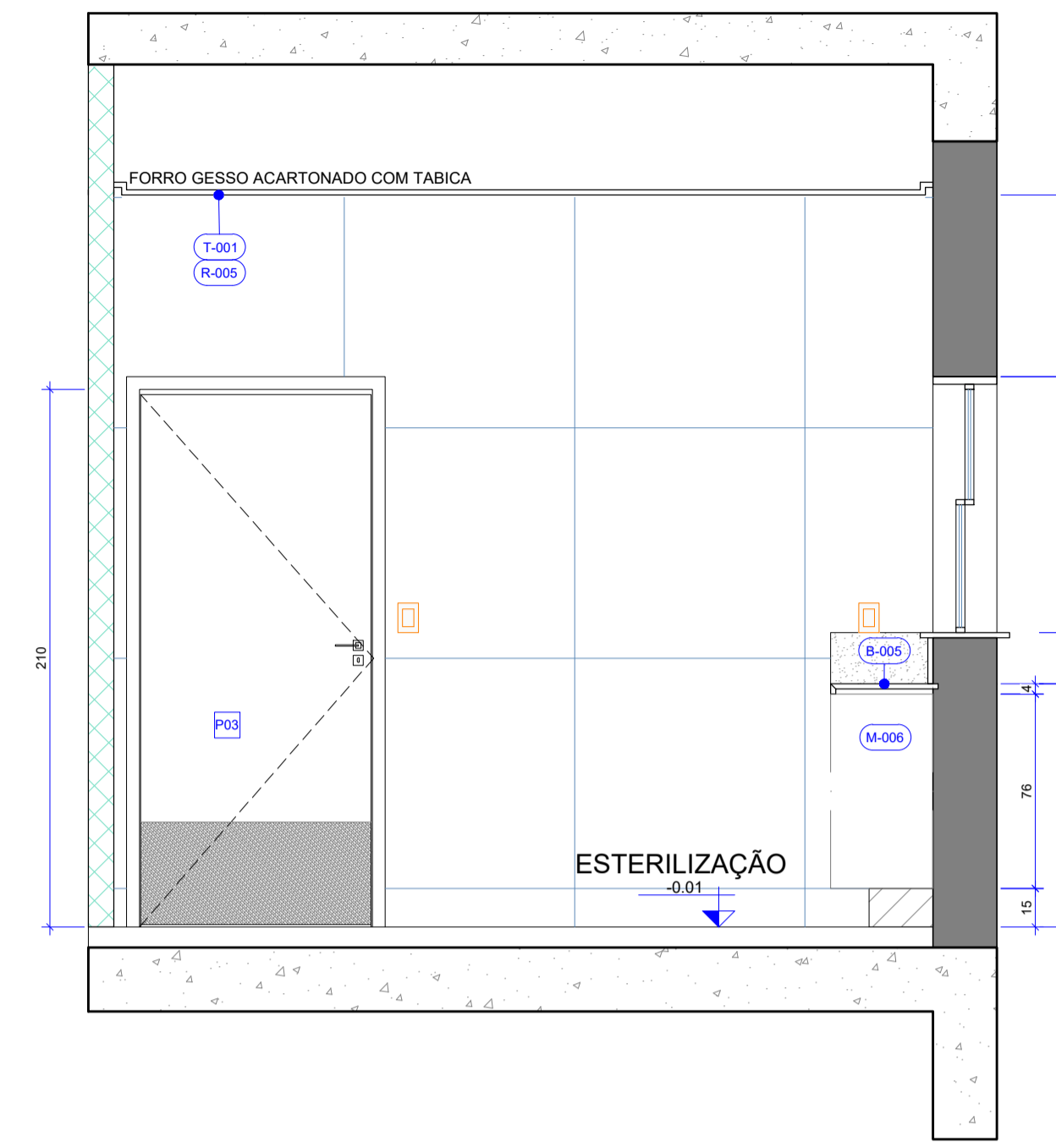

27 D-002 - VISTA 07  
P10 Esc.: 1/25

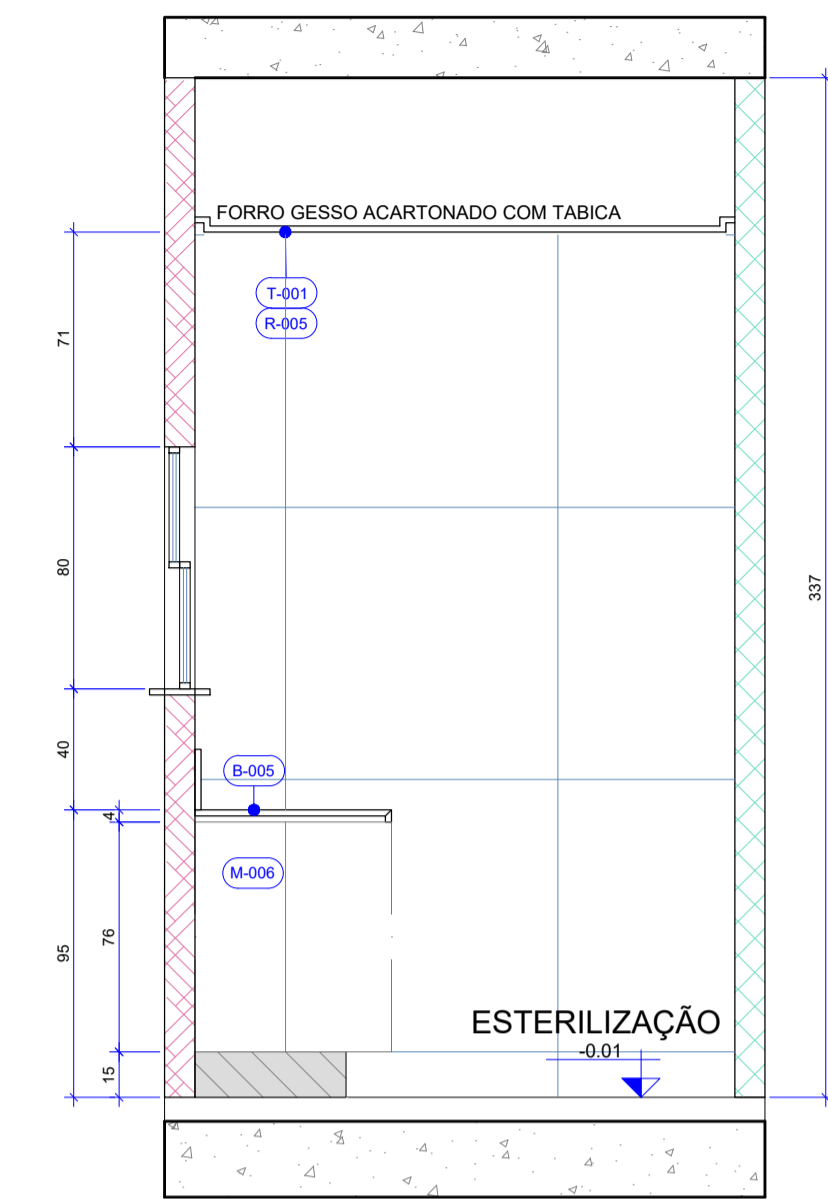

28 D-002 - VISTA 08  
P10 Esc.: 1/25

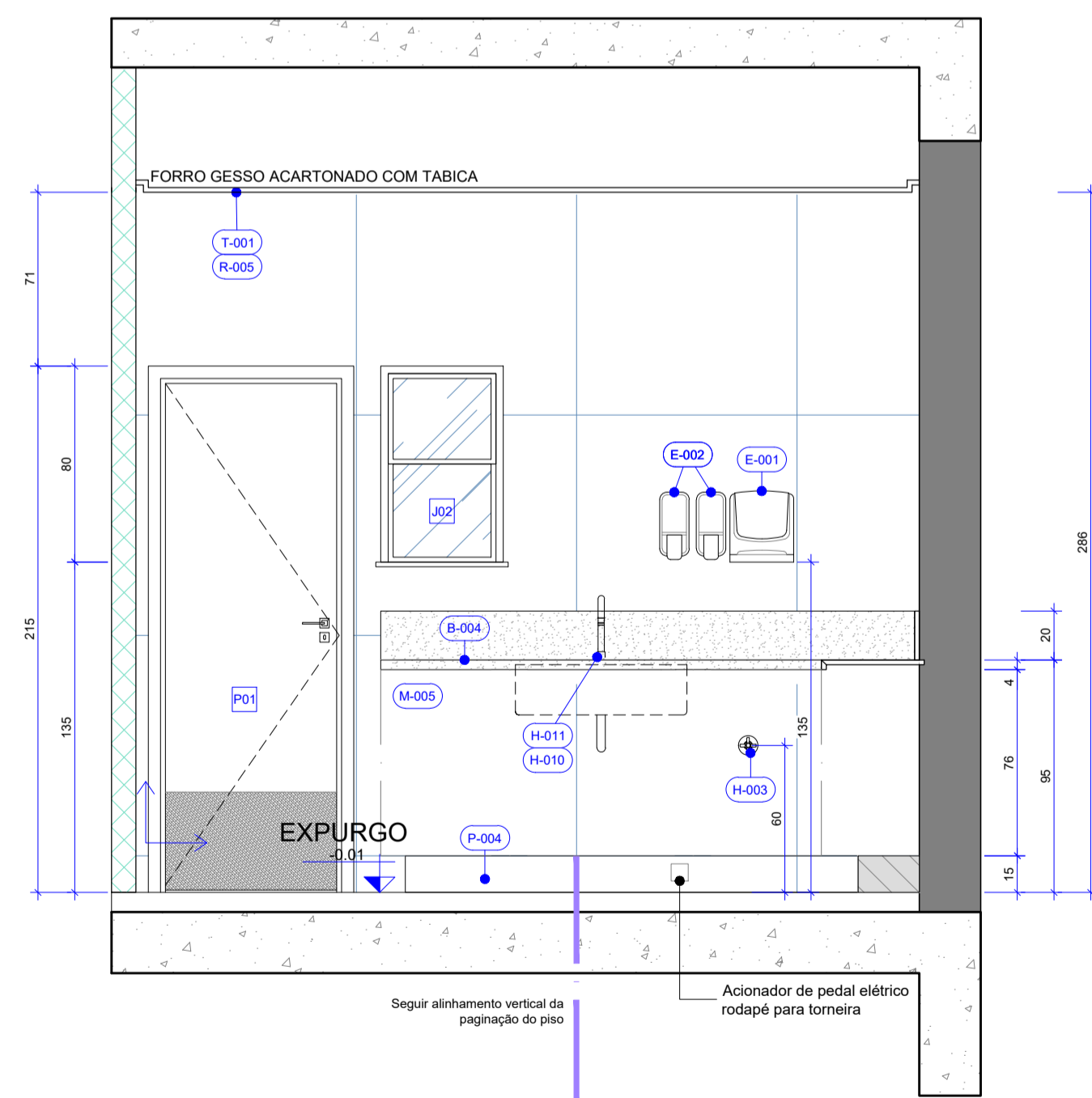

29 D-002 - VISTA 09  
P10 Esc.: 1/25

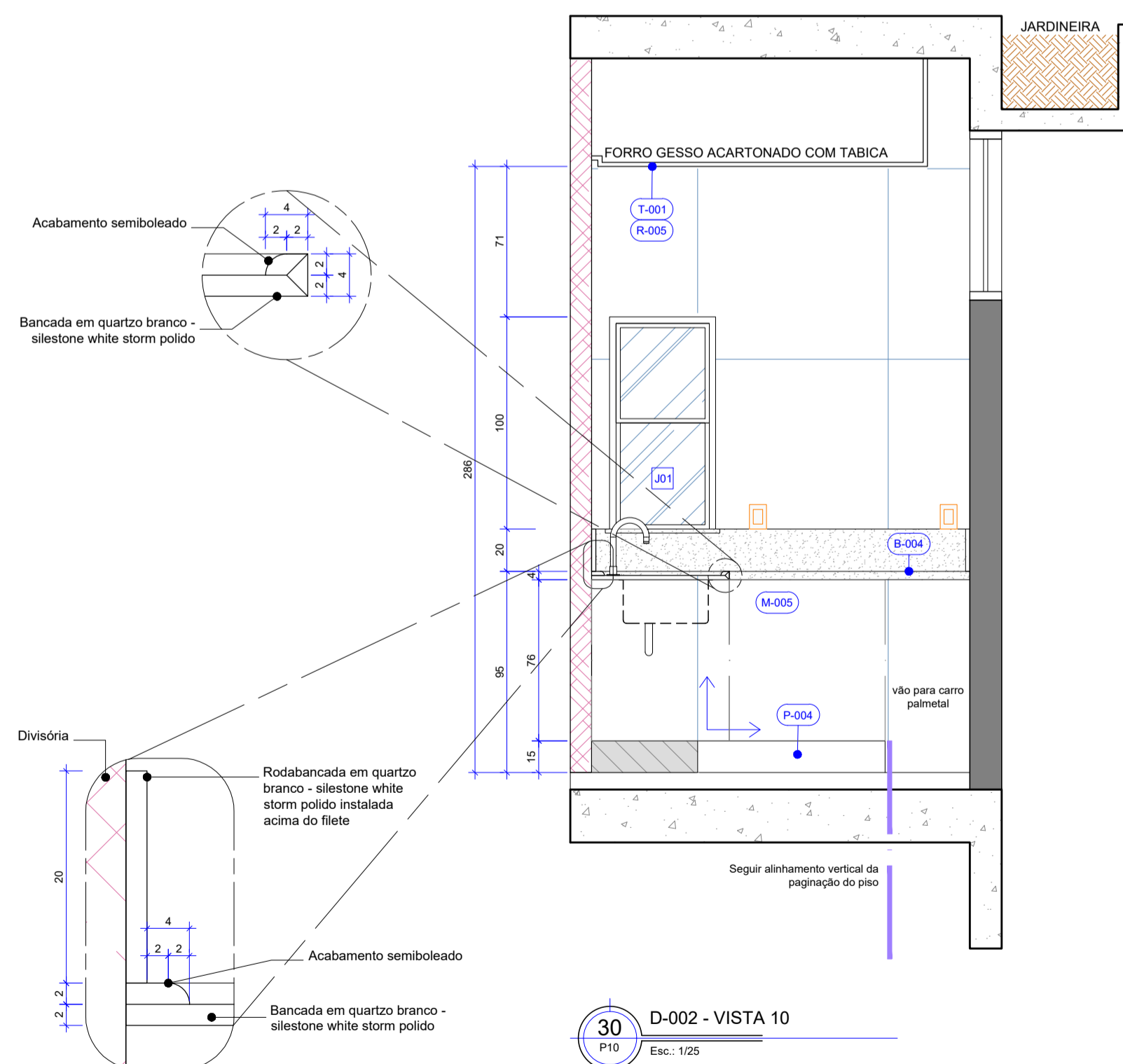

30 D-002 - VISTA 10  
P10 Esc.: 1/25

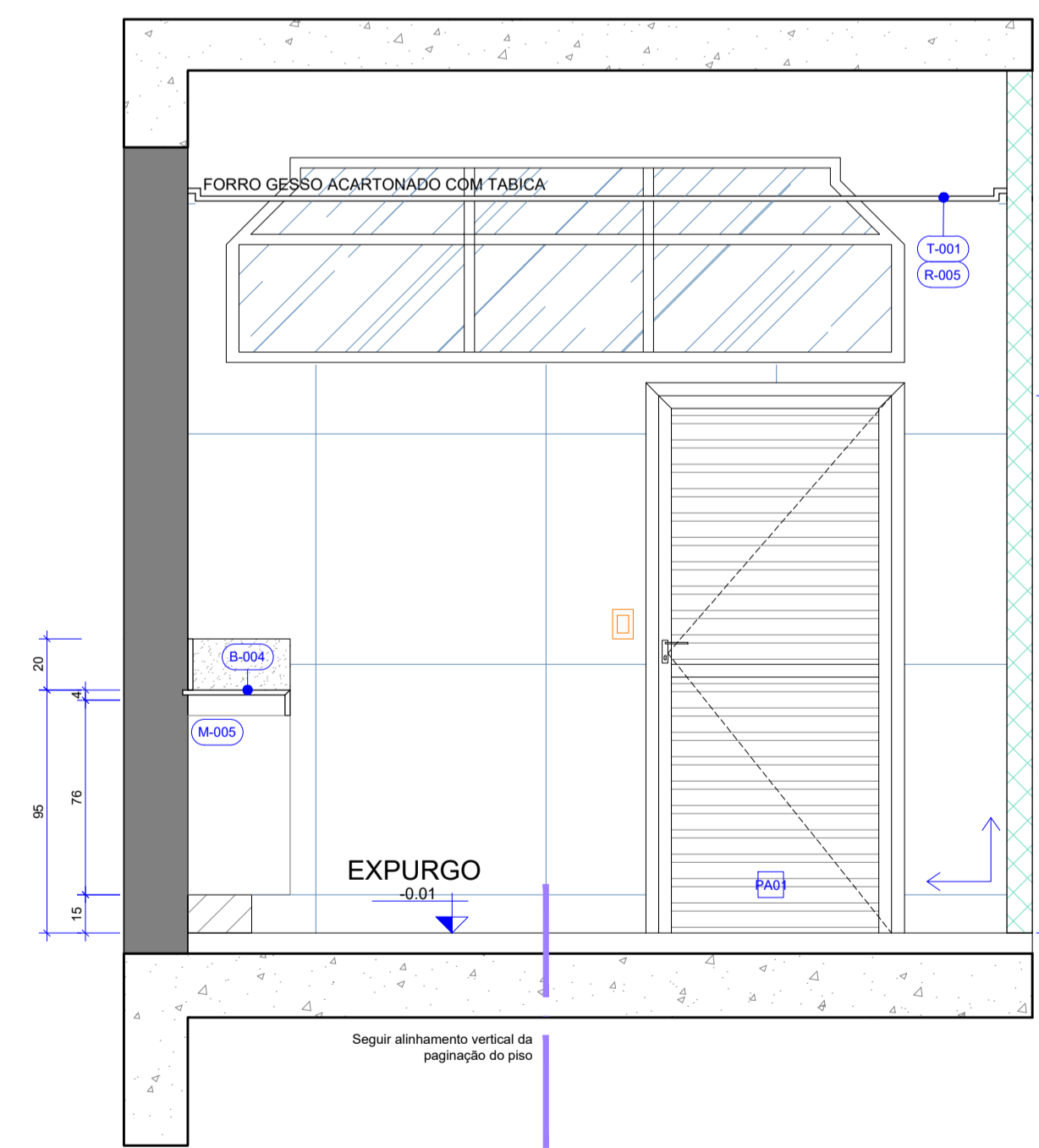

31 D-002 - VISTA 11  
P10 Esc.: 1/25

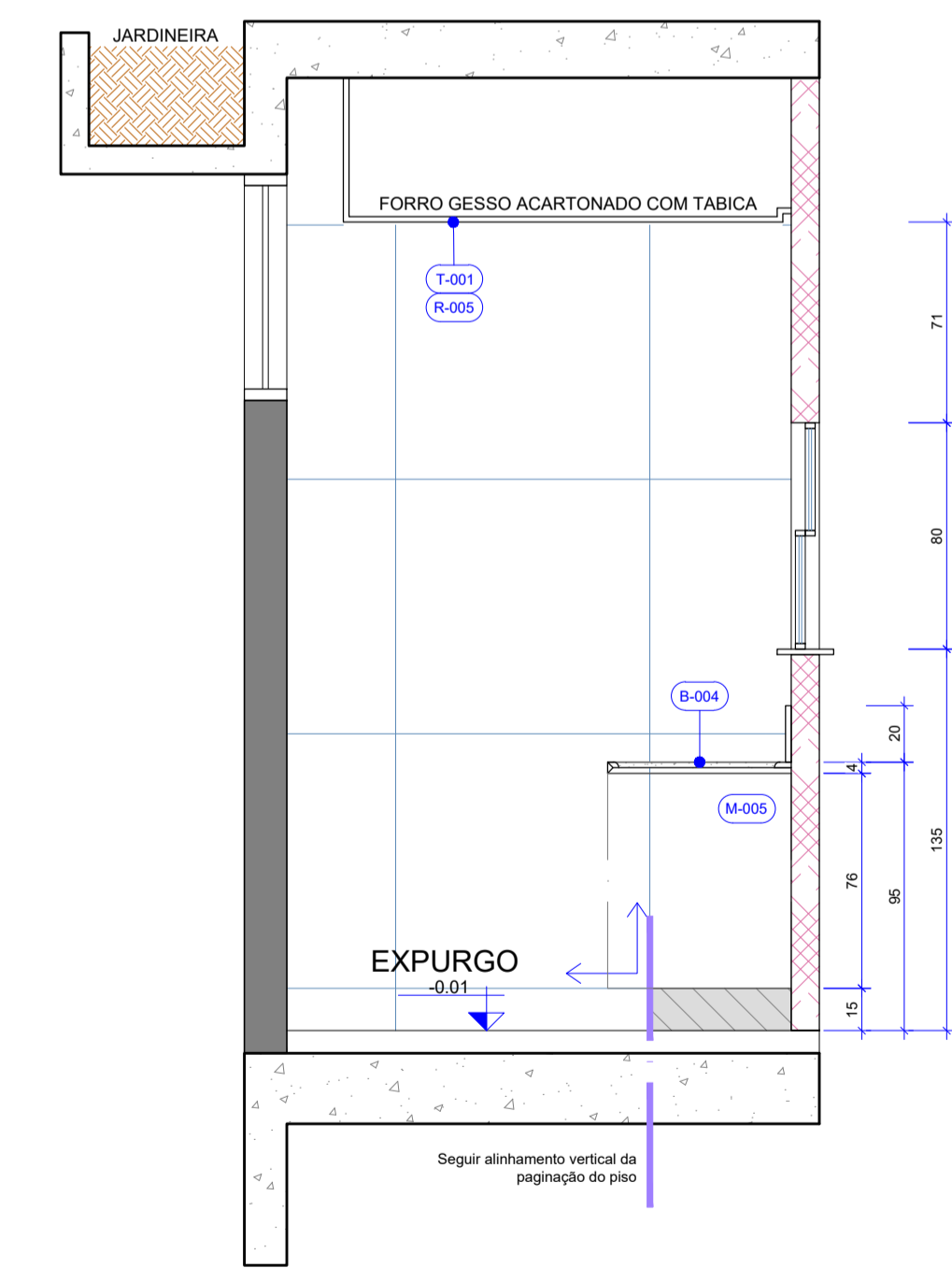

32 D-002 - VISTA 12  
P10 Esc.: 1/25



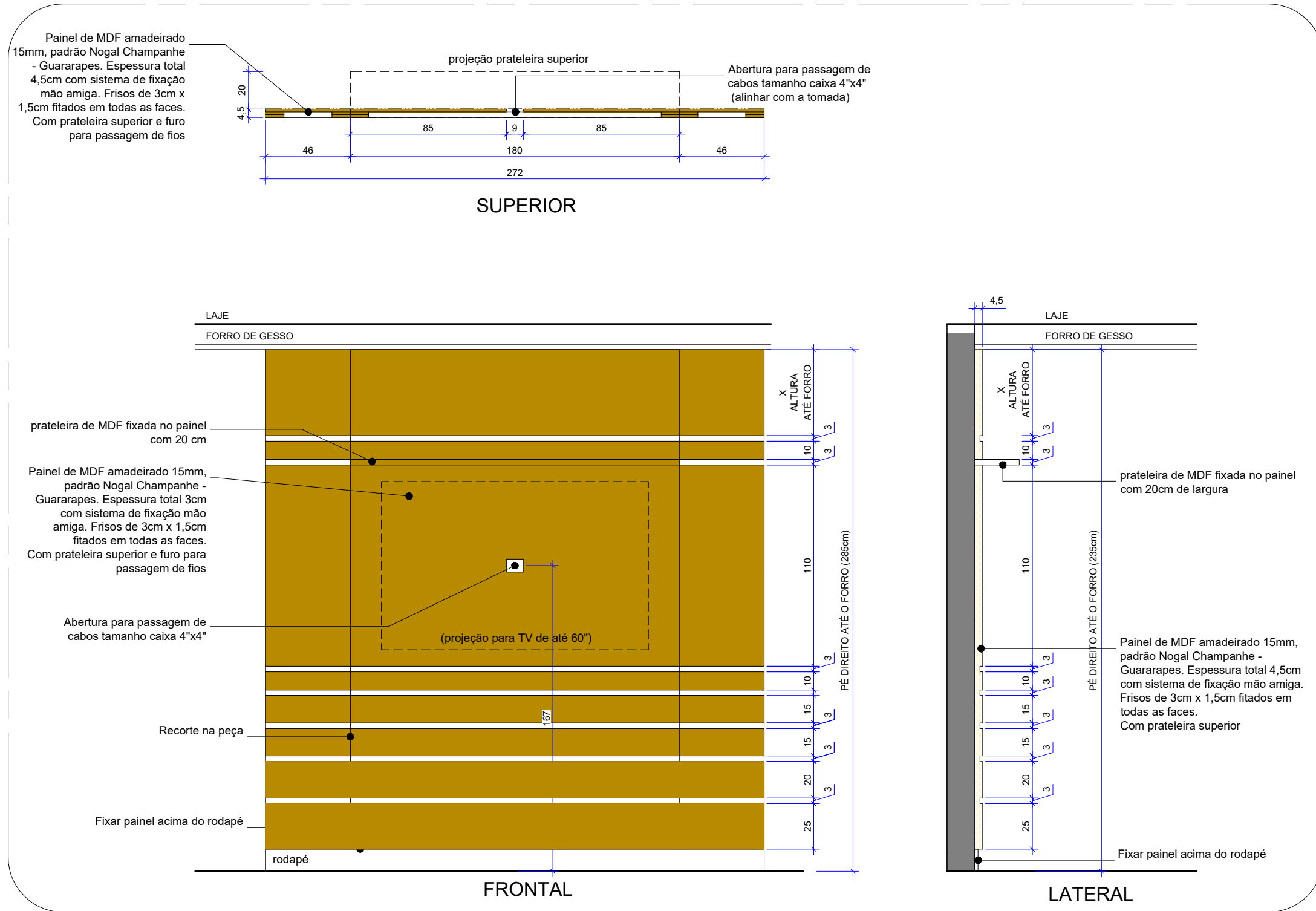

**39** DETALHE M-001  
 P12 Esc.: 1/25

	<b>UPS SESC TAGUATINGA SUL</b>		<b>ANEXO II</b>
	Projeto:	Espaço Saúde	Prancha: 12/17
	Conteúdo:	Detalhe M-001	Escala: Indicada
	Data:	Setembro 2023	Desenho: Karoline Cunha

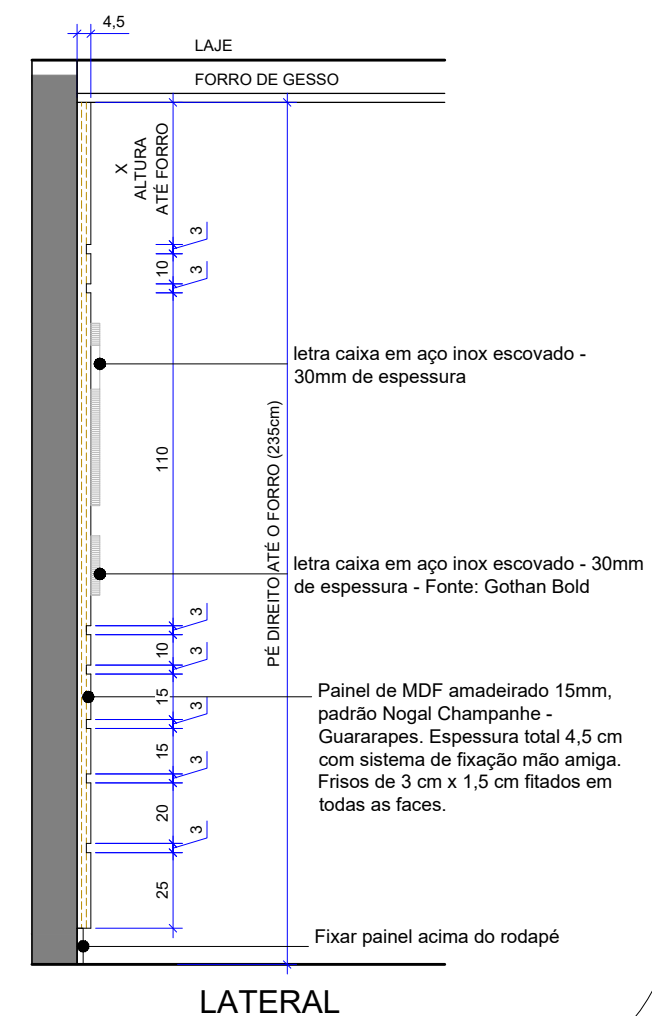
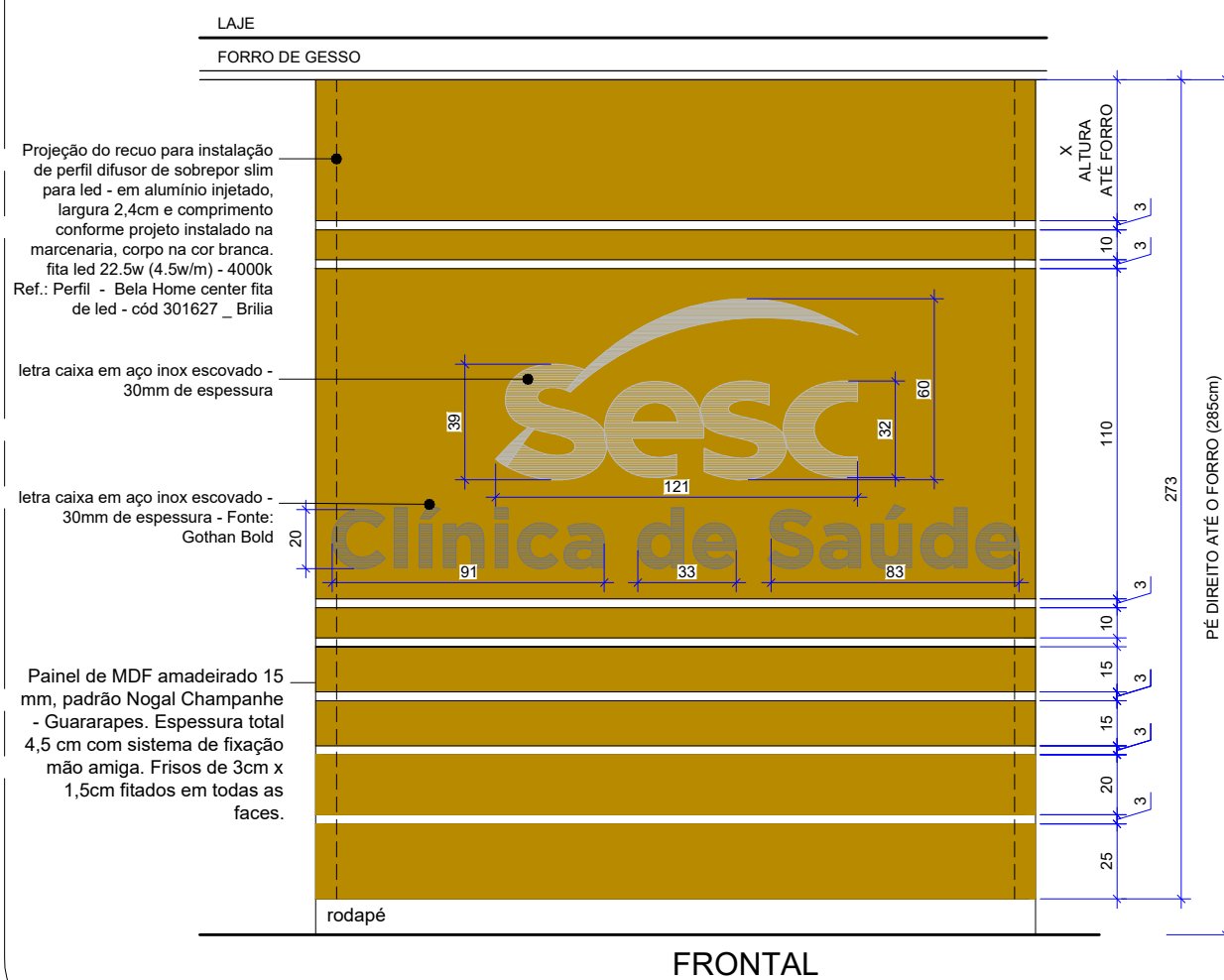
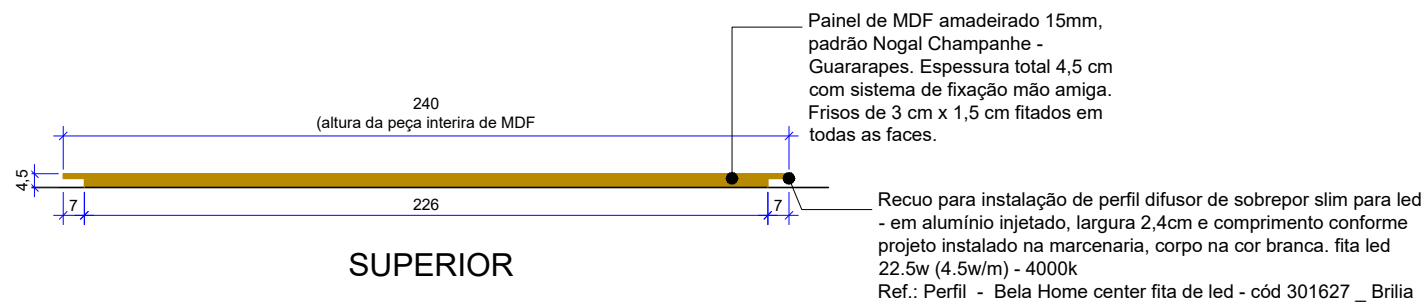

40  
P13  
DETALHE M-002  
Esc.: 1/25



<b>ANEXO II</b>		
<b>UPS SESC TAGUATINGA SUL</b>		Prancha: 13/17
Projeto: Espaço Saúde		
Conteúdo: Detalhe M-002	Escala: Indicada	
Data: Setembro 2023	Desenho: Karoline Cunha	Revisão: R00

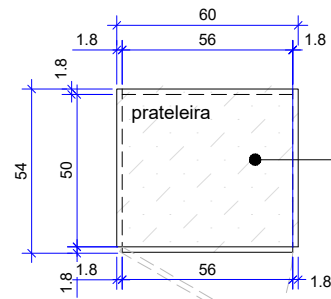

Armário inferior de bancada com 1 porta de abrir - puxador tipo cava esculpido na porta e prateleira interna - em mdf branco - espessura 18mm - dim.: 60x55x65cm - ref.: Branco Diamante dupla face - linha essencial - Duratex

Projeção de abertura da porta do armário

SUPERIOR

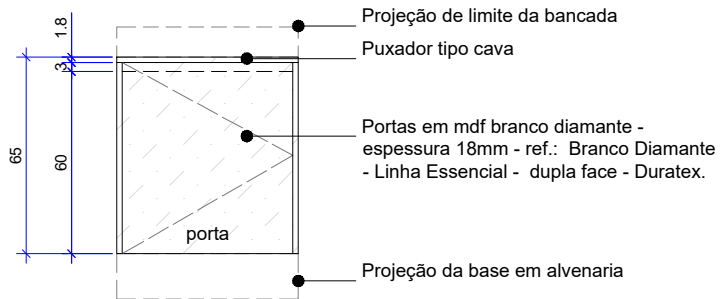

Projeção de limite da bancada  
Puxador tipo cava  
Portas em mdf branco diamante - espessura 18mm - ref.: Branco Diamante - Linha Essencial - dupla face - Duratex.  
Projeção da base em alvenaria

FRONTAL

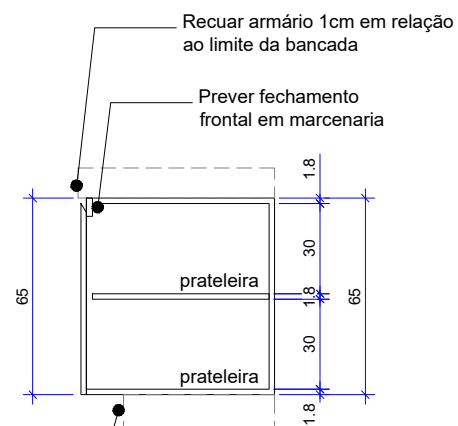

Recurar armário 1cm em relação ao limite da bancada  
Prever fechamento frontal em marcenaria

Projeção da base em alvenaria

CORTE

41 DETALHE M-003  
P14 Esc.: 1/25



<b>UPS SESC TAGUATINGA SUL</b>			<b>ANEXO II</b>
Projeto:	Espaço Saúde	Prancha: 14/17	
Conteúdo:	Detalhe M-003	Escala: Indicada	
Data:	Setembro 2023	Desenho:	Karoline Cunha
		Revisão:	R00

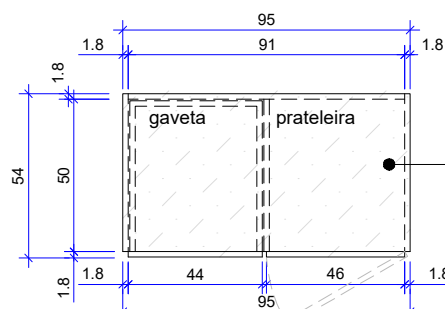

Armário inferior de bancada com 1 porta de abrir - puxador tipo cava esculpido na porta e prateleira interna - em mdf branco - espessura 18mm - dim.: 60x55x65cm - ref.: Branco Diamante dupla face - linha essencial - Duratex

Projeção de abertura das portas do armário

SUPERIOR

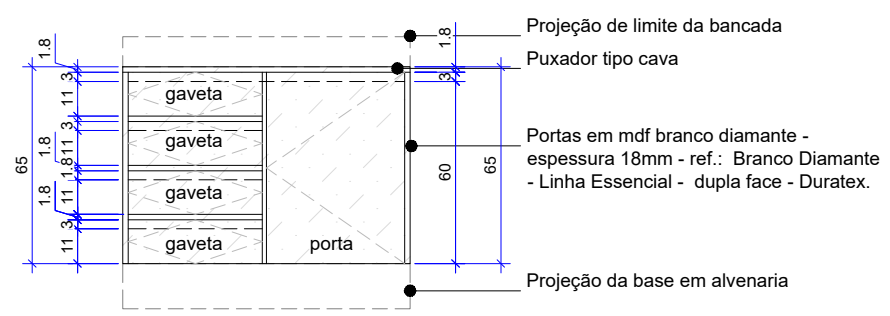

Projeção de limite da bancada  
Puxador tipo cava  
Portas em mdf branco diamante - espessura 18mm - ref.: Branco Diamante - Linha Essencial - dupla face - Duratex.  
Projeção da base em alvenaria

FRONTAL

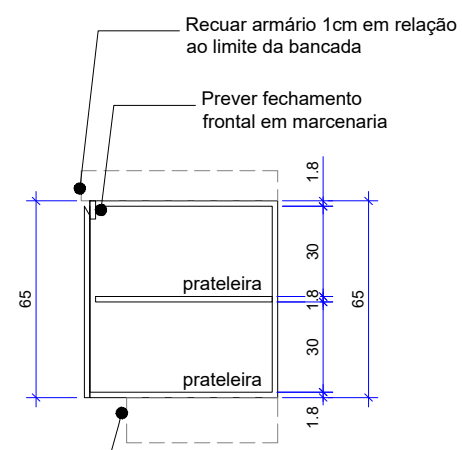

Projeção da base em alvenaria

CORTE

42 DETALHE M-004  
P15 Esc.: 1/25



<b>ANEXO II</b>		
<b>UPS SESC TAGUATINGA SUL</b>		Prancha: 15/17
Projeto:	Espaço Saúde	Escala: Indicada
Conteúdo:	Detalhe M-004	Revisão: R00
Data:	Setembro 2023	Desenho: Karoline Cunha





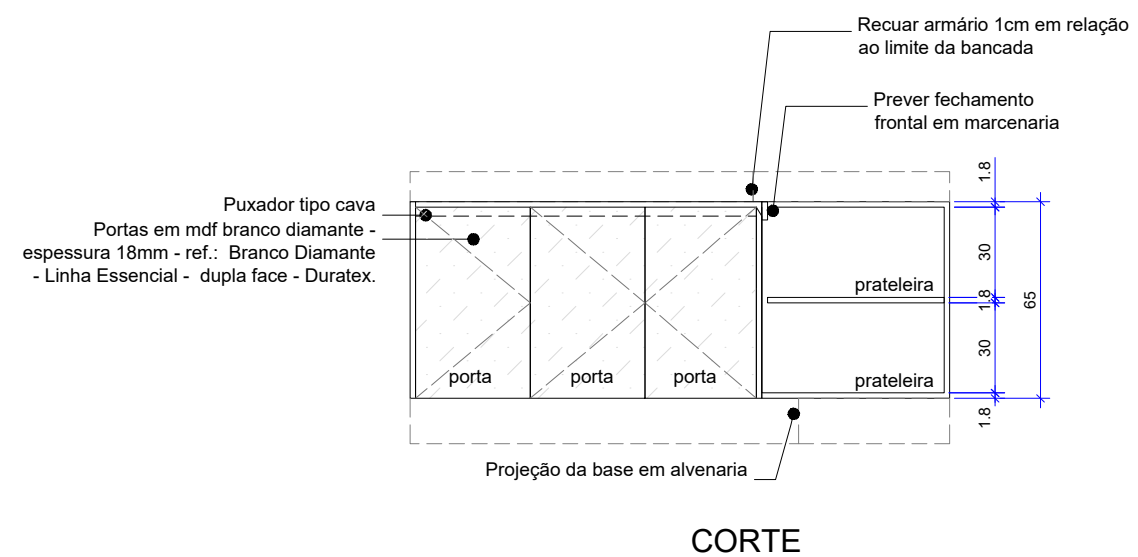
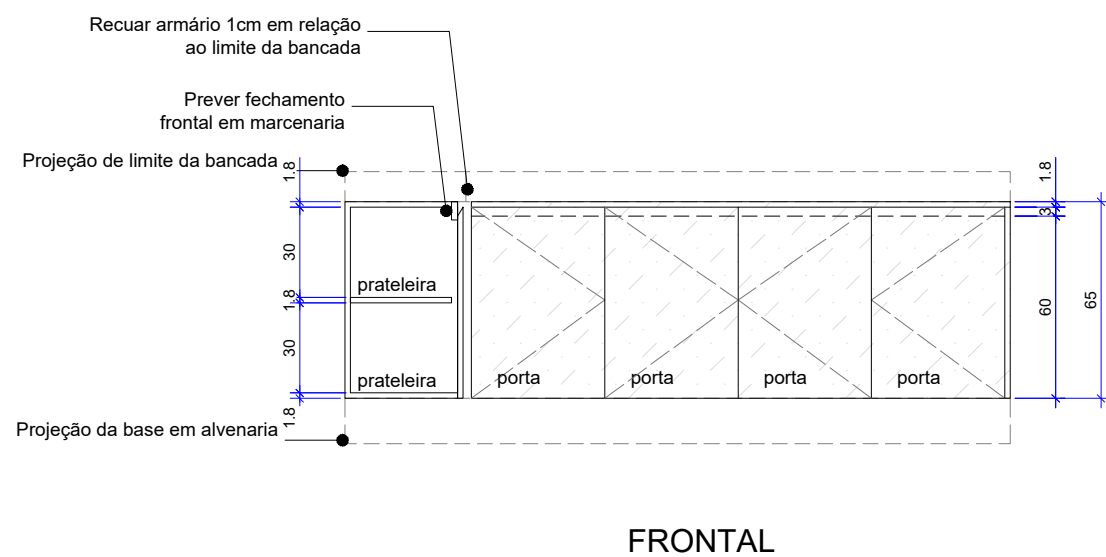
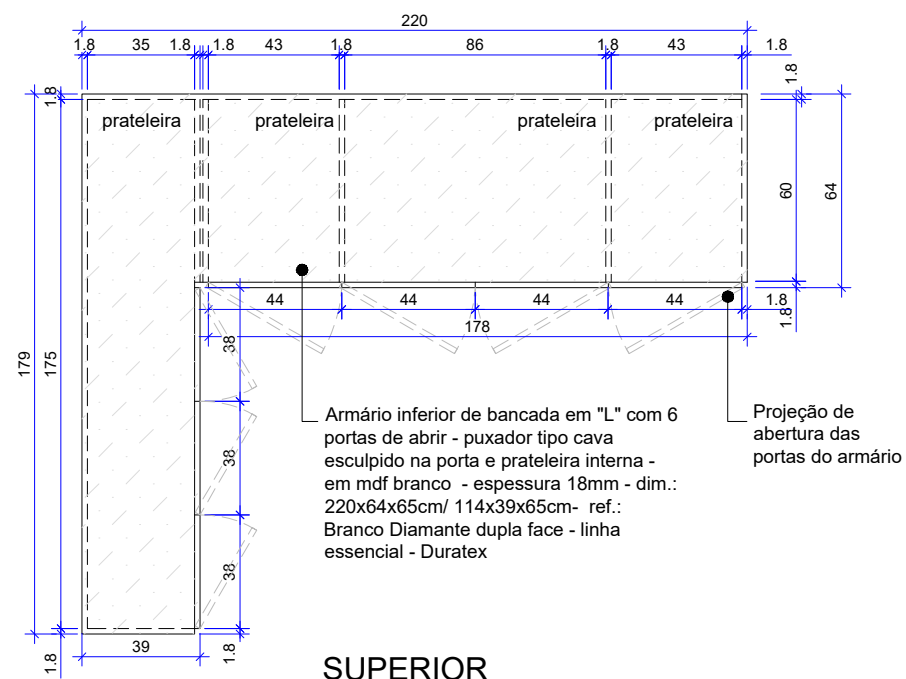

44 DETALHE M-006  
P17 Esc.: 1/25



<b>UPS SESC TAGUATINGA SUL</b>			<b>ANEXO II</b>
Projeto:	Espaço Saúde		Prancha: 17/17
Conteúdo:	Detalhe M-006		Escala: Indicada
Data:	Setembro 2023	Desenho: Karoline Cunha	Revisão: R00

NOTAS DEMOLIÇÃO

TODAS AS PORTAS DEVERÃO SER SUBSTITUÍDAS. TODOS OS RODAPÉS CERÂMICOS DEVERÃO SER REMOVIDOS COM REAPROVEITAMENTO.

- ASSISTÊNCIA SOCIAL**
- REMOÇÃO DOS RODAPÉS CERÂMICOS COM REAPROVEITAMENTO
  - REMOÇÃO DAS ESQUADRIAS
  - REMOÇÃO DE PAINEL DE VIDRO FIXO
  - REMOÇÃO DAS LUMINÁRIAS COM REAPROVEITAMENTO
  - REMOÇÃO DAS DIVISÓRIAS DE DRYWALL COM REAPROVEITAMENTO DA ESTRUTURA METÁLICA
  - REMOÇÃO DO AR-CONDICIONADO E INSTALAÇÕES COM REAPROVEITAMENTO
  - REMOÇÃO DE INSTALAÇÕES ELÉTRICAS APARENTES
  - DEMOLIÇÃO DE TRECHO DE REVESTIMENTO CERÂMICO E CONTRAPISO PARA PASSAGEM DE DE INSTALAÇÕES HIDRÁULICAS
- RECEPÇÃO, CONSULTÓRIOS E ATENDIMENTOS INDIVIDUAIS**
- REMOÇÃO DE ESQUADRIAS DE VIDRO COM REAPROVEITAMENTO
  - REMOÇÃO DAS ESQUADRIAS DE ALUMÍNIO COM REAPROVEITAMENTO DAS ALVENARIAS QUE SERÃO DEMOLIDAS
  - DEMOLIÇÃO DE ALVENARIA
  - REMOÇÃO DAS DIVISÓRIAS DE DRYWALL COM REAPROVEITAMENTO DA ESTRUTURA METÁLICA
  - REMOÇÃO DOS RODAPÉS CERÂMICOS
  - REMOÇÃO DAS PORTAS, CLARINÇAO E BATESNTES
  - REMOÇÃO DAS INSTALAÇÕES ELÉTRICAS APARENTES
  - REMOÇÃO DAS LUMINÁRIAS COM REAPROVEITAMENTO
  - REMOÇÃO DOS CONDICIONADORES DE AR E SUAS RESPECTIVAS INSTALAÇÕES COM REAPROVEITAMENTO
  - REMOÇÃO DE BANCADA COM REAPROVEITAMENTO
  - DEMOLIÇÃO DE TRECHO DE REVESTIMENTO CERÂMICO E CONTRAPISO PARA PASSAGEM DE DE INSTALAÇÕES HIDRÁULICAS
  - DEMOLIÇÃO DO FORRO DE GESSO E PVC EXISTENTE
- TRIAGEM**
- REMOÇÃO DOS RODAPÉS CERÂMICOS
  - REMOÇÃO DAS INSTALAÇÕES ELÉTRICAS APARENTES
  - REMOÇÃO DAS LUMINÁRIAS COM REAPROVEITAMENTO
  - REMOÇÃO DO FORRO DE GESSO EXISTENTE
  - REMOÇÃO DE ESQUADRIAS DE VIDRO COM REAPROVEITAMENTO
  - REMOÇÃO DOS RODAPÉS DE MADEIRA E DE POLIESTIRENO DAS PAREDES
  - REMOÇÃO DOS RODAPÉS CERÂMICOS
  - REMOÇÃO DE PISO CERÂMICO INCLUSO CONTRAPISO
  - RELOCAR RACK DA CIRCULAÇÃO PARA DENTRO DA SALA DO RACK
  - SALA DA SUPERVISÃO, SALAS DOS PRSALA MULTUISO, RACK, ADMINISTRATIVO, SALA MULTUISO E GERÊNCIA
  - REMOÇÃO DOS RODAPÉS DE MADEIRA E DE POLIESTIRENO DAS PAREDES
  - REMOÇÃO DOS RODAPÉS CERÂMICOS
  - REMOÇÃO DE PISO CERÂMICO INCLUSO CONTRAPISO
  - REMOÇÃO DE FORRO DE GESSO EXISTENTE

LEGENDA

PAREDES DE VEDAÇÃO

- ALVENARIA EXISTENTE - A MANTER
- ALVENARIA EXISTENTE - A DEMOLIR
- DRYWALL - A DEMOLIR
- EQUIPAMENTO/ ELEMENTOS FIXOS - A REMOVER
- ESQUADRIA A REMOVER
- PAINEL DE VIDRO FIXO - A REMOVER COM REAPROVEITAMENTO

PAVIMENTAÇÃO

- REVESTIMENTO DE PISO CERÂMICO, INCLUSO CONTRAPISO - A DEMOLIR
- RODAPÉ CERÂMICO - A DEMOLIR

APÓS OS SERVIÇOS DE DEMOLIÇÃO TODAS AS SUPERFÍCIES DEVERÃO SER RECOMPOSTAS, ASSIM COMO, PISOS OU REVESTIMENTOS CASO SEJAM DANIFICADOS. OS RASGOS PROVENIENTES DA REMOÇÃO DAS INSTALAÇÕES DEVERÃO SER FECHADOS E TER SUAS SUPERFÍCIES REGULARIZADAS E ACABADAS.

NOTAS CONSTRUIR

- TUDO O CONTRAPISO DA ÁREA DE INTERVENÇÃO DEVERÁ SER NIVELADO PARA INSTALAÇÃO DE PISO EM MANTA VINÍLICA GERAL.
- SUBSTITUIÇÃO DE TODAS AS PORTAS;
  - TODAS AS DIVISÓRIAS DEVERÃO TER TRATAMENTO ACÚSTICO COM FELTRO DE LÃ DE ROCHA, UMA FACE REVESTIDA COM PAPEL ALUMINIZADO, EM ROLO, COM DENSIDADE 32Kg/m<sup>2</sup>, ESPESSURA 50mm.
  - CONSTRUÇÃO DE DIVISÓRIAS COM DRYWALL BRANCO (ST) E VERDE (RU);
  - INSTALAÇÃO DE ESQUADRIAS DE VIDRO FIXO CONFORME INDICADO;
  - TODAS AS ESQUADRIAS EXISTENTES DENTROS DOS AMBIENTES REFORMADOS DEVERÃO SER REVITALIZADAS, A ESTRUTURA METÁLICA PINTADA COM PRIME E PINTURA AUTOMOTIVA NA COR PRETA, E O VIDROS QUE ESTIVEREM DANIFICADOS DEVERAM SER SUBSTITUÍDOS POR UMA PEÇA NOVA CONFORME AS MESMA ESPECIFICAÇÕES DAS PEÇAS EXISTENTES.

LEGENDA

PAREDES DE VEDAÇÃO

- ALVENARIA EXISTENTE - A MANTER
- ALVENARIA - A CONSTRUIR
- DIVISÓRIA EM DRYWALL BRANCO (ST) - A CONSTRUIR
- PAREDE EM DRYWALL COMPOSTA POR PLACAS DE GESSO ACARTONADO BRANCO (STANDARD), ESPESSURA 12,5 mm, COM DUAS FACES SIMPLES, FIXADA À ESTRUTURA DE AÇO GALVANIZADO COM MONTANTES E GUIAS DE 70 mm, COM TRATAMENTO ACÚSTICO COM FELTRO DE LÃ DE ROCHA, UMA FACE REVESTIDA COM PAPEL ALUMINIZADO, EM ROLO, COM DENSIDADE 32 Kg/m<sup>2</sup>, ESPESSURA 48 mm. REF.: PLACAS E COMPONENTES METÁLICOS PLACO - SAINT-GOBAIN
- DIVISÓRIA EM DRYWALL VERDE (RU) COM TRATAMENTO ACÚSTICO - A CONSTRUIR
- PAREDE EM DRYWALL COMPOSTA POR PLACAS DE GESSO ACARTONADO VERDE (RESISTENTE À UMIDADE), ESPESSURA 12,5 mm, COM DUAS FACES SIMPLES, FIXADA À ESTRUTURA DE AÇO GALVANIZADO COM MONTANTES E GUIAS DE 70 mm, COM TRATAMENTO ACÚSTICO COM FELTRO DE LÃ DE ROCHA, UMA FACE REVESTIDA COM PAPEL ALUMINIZADO, EM ROLO, COM DENSIDADE 32 Kg/m<sup>2</sup>, ESPESSURA 48 mm. REF.: PLACAS E COMPONENTES METÁLICOS PLACO - SAINT-GOBAIN
- DIVISÓRIA EM DRYWALL VERDE (RU) COM TRATAMENTO ACÚSTICO E REFORÇO - A CONSTRUIR
- PAREDE EM DRYWALL COMPOSTA POR PLACAS DE GESSO ACARTONADO VERDE (RESISTENTE À UMIDADE), ESPESSURA 12,5 mm, COM DUAS FACES SIMPLES, FIXADA À ESTRUTURA DE AÇO GALVANIZADO COM MONTANTES E GUIAS DE 70 mm COM ESPAÇAMENTO ENTRE MONTANTES DE NO MÁXIMO 40cm, COM TRATAMENTO ACÚSTICO COM FELTRO DE LÃ DE ROCHA, UMA FACE REVESTIDA COM PAPEL ALUMINIZADO, EM ROLO, COM DENSIDADE 32 Kg/m<sup>2</sup>, ESPESSURA 48 mm. REF.: PLACAS E COMPONENTES METÁLICOS PLACO - SAINT-GOBAIN

PAVIMENTAÇÃO

- CONTRAPISO ARMADO - A CONSTRUIR
- RAMPA ARMADA - A CONSTRUIR (DESNÍVEL DE 5cm)

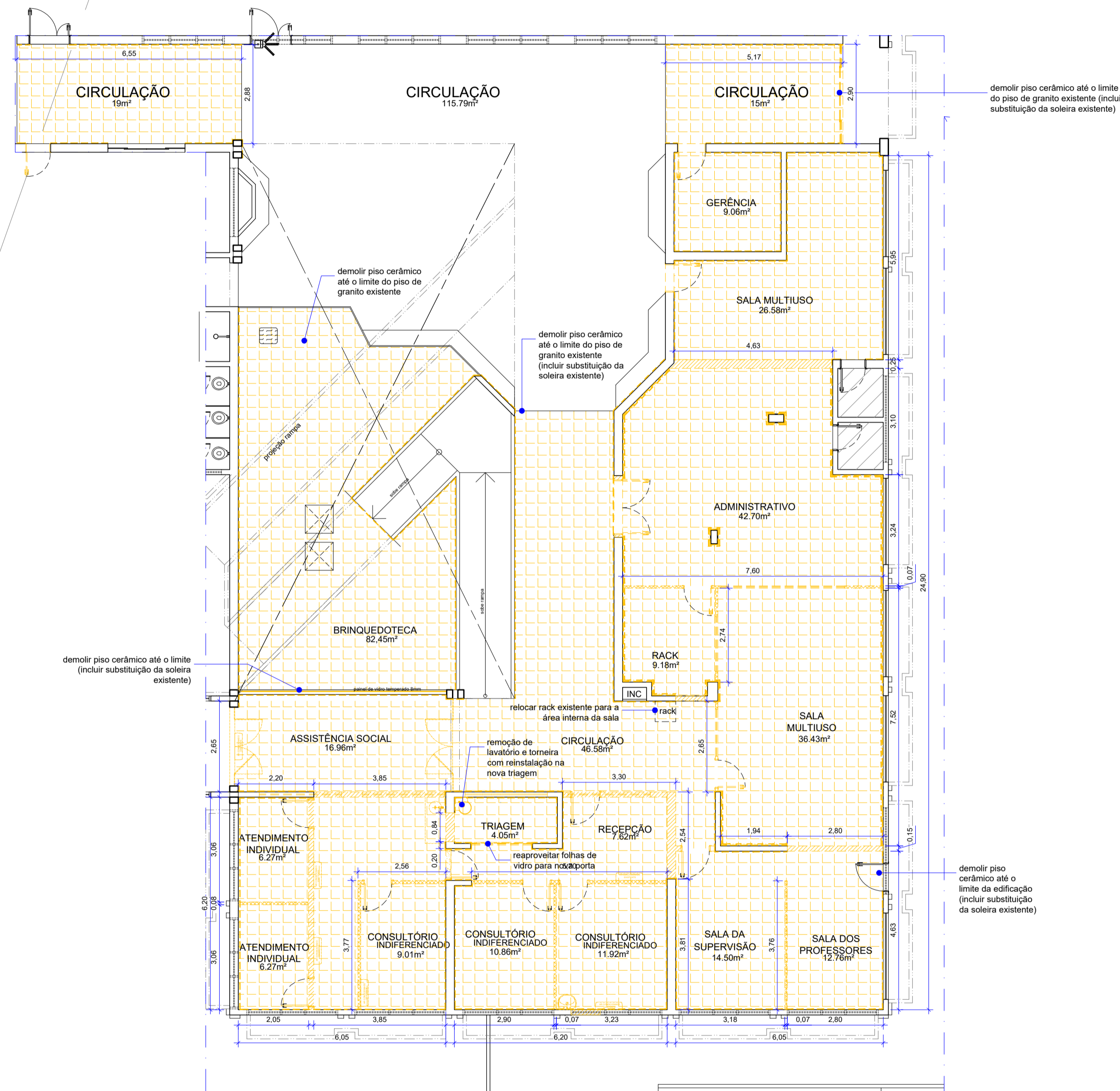

03 PLANTA BAIXA - DEMOLIR  
Esc.: 1/100

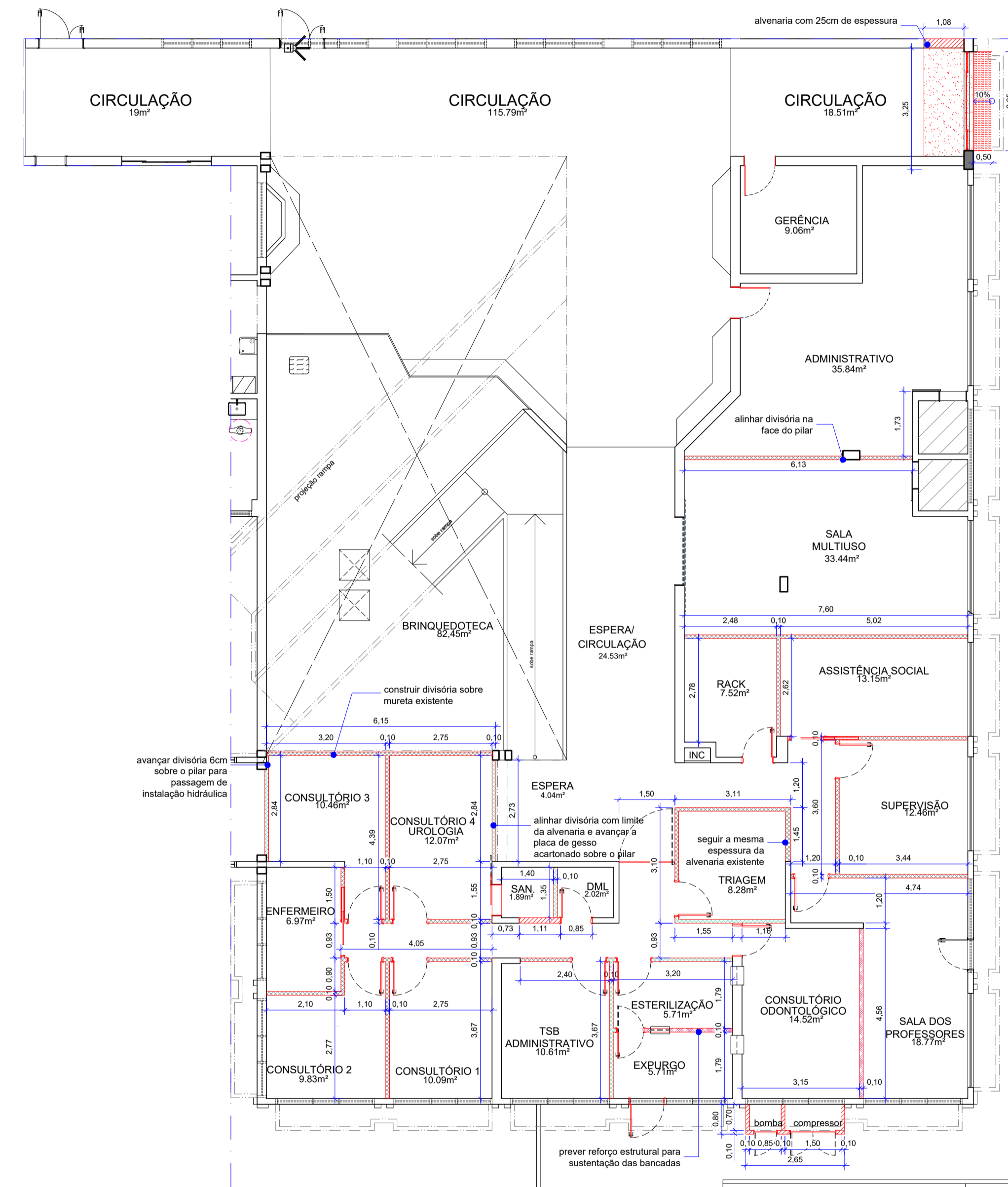

04 PLANTA BAIXA - CONSTRUIR  
Esc.: 1/100

NOTAS GERAIS

- AS COTAS REFEREM-SE ÀS MEDIDAS ACABADAS;
- DESENHOS EM METROS E DETALHES EM CENTÍMETROS;
- NÍVEIS EM METROS;
- PARA EXECUÇÃO, TODAS AS MEDIDAS DEVEM SER CONFERIDAS NO LOCAL;

OS SERVIÇOS DE DEMOLIÇÃO E REMOÇÃO DEVERÃO SER EXECUTADOS COM A PERFEITA SEGURANÇA NO DESENVOLVIMENTO DOS TRABALHOS E SEM CAUSAR DANOS ÀS ÁREAS ADJACENTES E ESTRUTURAS EXISTENTES. CASO OCORRA ALGUM DANO, AS PEÇAS OU EQUIPAMENTOS DEVERÃO SER SUBSTITUÍDOS POR IGUAL OU SIMILAR TÉCNICO.



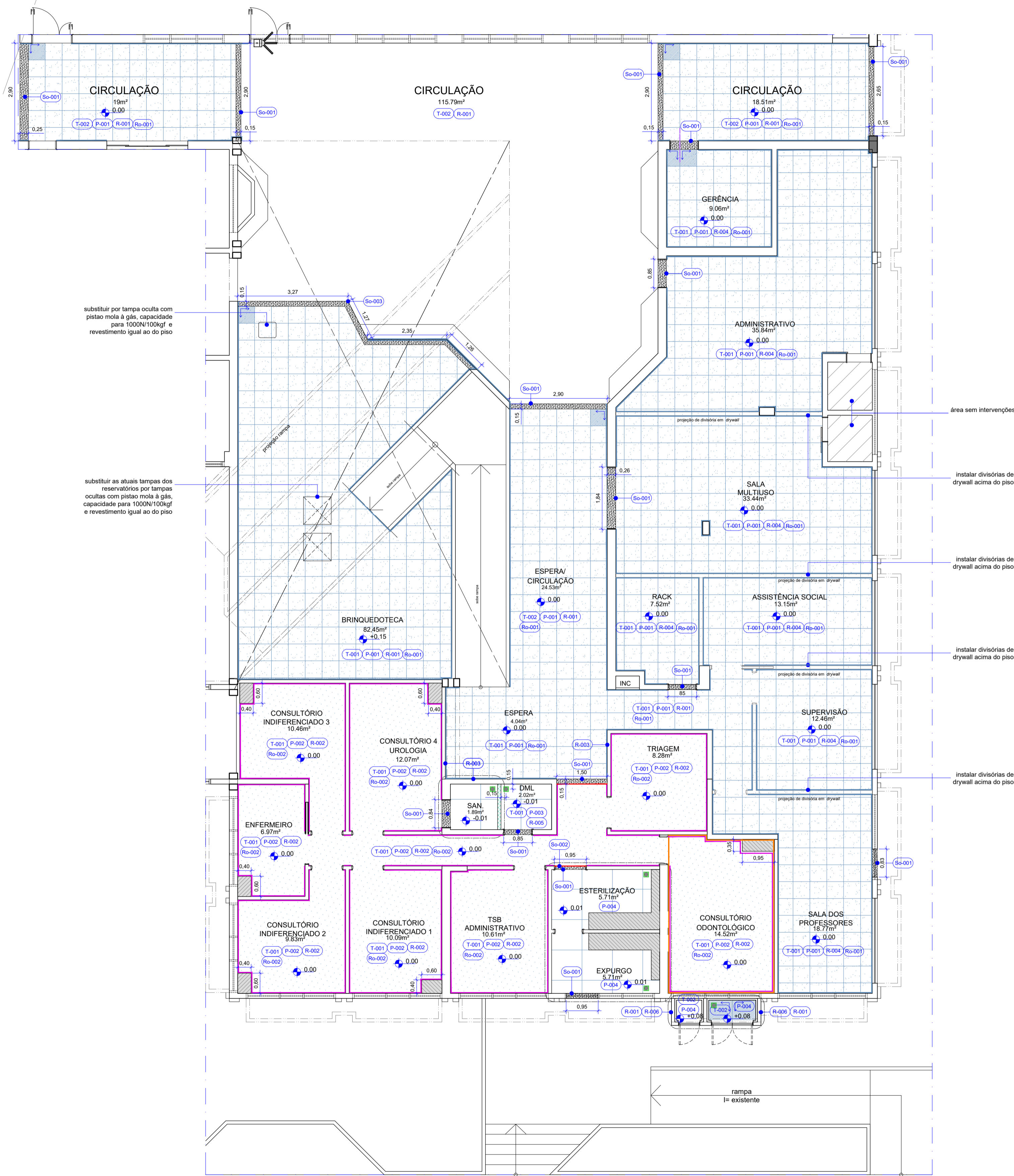

substituir por tampa oculta com pistão mola à gás, capacidade para 1000N/100kgf e revestimento igual ao do piso

substituir as atuais tampas dos reservatórios por tampas ocultas com pistão mola à gás, capacidade para 1000N/100kgf e revestimento igual ao do piso

área sem intervenções

instalar divisórias de drywall acima do piso

instalar divisórias de drywall acima do piso

instalar divisórias de drywall acima do piso

instalar divisórias de drywall acima do piso

rampa existente

07 PLANTA BAIXA - REVESTIMENTOS Esc.: 1/75

NOTAS

- TODOS OS COMPARTIMENTOS TERÃO PAREDE (50 cm) IMPERMEABILIZADO;
- NOS COMPARTIMENTOS ONDE HAJA RALOS OU GRELHAS, DEVERÃO SER OBSERVADOS OS CIMENTOS ADEQUADOS EM SUAS DIREÇÕES;
- NO EXPURGO E ESTERILIZAÇÃO O PISO E PAREDES DEVERÃO SER IMPERMEABILIZADOS ATÉ A ALTURA DE NO MÍNIMO 120cm;
- ONDE HOUVER REMOÇÃO DE PISO CERÂMICO PARA INSTALAÇÃO DE PISO EM GRANITO, O CONTRAPISO DEVERÁ SER DESGASTADO PARA QUE MANTENHA-SE O NÍVEL EXISTENTE APÓS A TROCA DO PISO;
- ONDE HOUVER A REMOÇÃO DO PISO CERÂMICO PARA

MATERIAS E ACABAMENTOS

P-000	PISOS	Ro-000	RODAPÉS	So-000	SOLEIRAS
-------	-------	--------	---------	--------	----------

ESPECIFICAÇÃO DE MATERIAIS

COD	DESCRIÇÃO
T-001	FORRO DE GESSO ACARTONADO, CONFORME NECESSIDADE DE FECHAMENTO, FIXADO À ESTRUTURA METÁLICA, ESPESSURA DE 12,5 mm. ESTRUTURA METÁLICA FORMADA POR PERFILES GALVANIZADOS E POR PEGAS METÁLICAS ZINCADAS COMPLEMENTARES. REVESTIDA COM MASSA CORRIDA E PINTURA ACRÍLICA IMPERMEABILIZANTE E ANTI MOFO - ACABAMENTO FOSCO - COR CINZA PLATINA. REF.: FOSCO COMPLETO SUVINIL.
T-002	TETO REVESTIDO COM MASSA ACRÍLICA E PINTURA ACRÍLICA IMPERMEABILIZANTE E ANTI MOFO, ACABAMENTO FOSCO NA COR BRANCO NEVE. REF.: FOSCO COMPLETO SUVINIL.
P-001	GRANITO CINZA ANDORINHA, DIM.: 50 x 50 cm, BORDA RETIFICADA, ACABAMENTO POLIDO, ESPESSURA DE 15mm. APLICADO COM JUNTA DE ASSENTAMENTO 2 mm E REJUNTE ACRÍLICO QUARTZOLIT NA COR CINZA PLATINA.
P-002	PISO VINÍLICO HOMOGÊNEO, MANTA VINÍLICA COM TRATAMENTO DA SUPERFÍCIE COM PUR REFORÇADO, CLASSIFICAÇÃO DE USO: COMERCIAL HOSPITALAR, DIM.: 2x23m, ESPESSURA: 2mm, REF.: MANTA COMERCIAL LINHA ECLIPSE PREMIUM, CÓD.: 21020969_TARKETT, INSTALADO COLADO SOBRE CONTRAPISO.
P-003	REVESTIMENTO CERÂMICO TIPO PORCELANATO TÉCNICO, ALTO TRÁFEGO, DIM.: 87,7x87,7 cm, NA COR SGR, BORDA RETIFICADA, ACABAMENTO NATURAL HARD, REF.: YORK SGR HARD, PORTINARI, APLICADO COM JUNTA DE ASSENTAMENTO 1,5 mm E REJUNTE ACRÍLICO QUARTZOLIT NA COR CINZA PLATINA.
P-004	REVESTIMENTO CERÂMICO TIPO PORCELANATO, DIM.: 90x90 cm, SIMPLEMENTE BRANCO, BORDA RETIFICADA, ACABAMENTO NATURAL, REF.: SIMPLEMENTE BRANCO, PORTOBELLO, APLICADO COM JUNTA DE ASSENTAMENTO 1,5 mm E REJUNTE ACRÍLICO QUARTZOLIT NA COR BRANCO.
R-001	PINTURA ACRÍLICA SUPER LAVÁVEL, ACABAMENTO ACETINADO, NA COR CINZA TOSTADO. REF.: SUVINIL LIMPEZA TOTAL, CINZA TOSTADO.
R-002	PINTURA ACRÍLICA PREMIUM - ACABAMENTO ACETINADO - COR PAPEL PICADO. REF.: SUVINIL TOQUE DE SEDA, PAPEL PICADO.
R-003	PINTURA EFEITO CIMENTO QUEIMADO - ACABAMENTO FOSCO - COR AVENIDA EXPRESSA. REF.: SUVINIL CIMENTO QUEIMADO_RM167 - AVENIDA EXPRESSA.
R-004	PINTURA ACRÍLICA PREMIUM - ACABAMENTO ACETINADO - COR BRANCO GELO. REF.: SUVINIL TOQUE DE SEDA, BRANCO GELO.
R-005	REVESTIMENTO CERÂMICO TIPO PORCELANATO, DIM.: 90x90 cm, SIMPLEMENTE BRANCO, BORDA RETIFICADA, ACABAMENTO POLIDO. REF.: SIMPLEMENTE BRANCO, PORTOBELLO, APLICADO COM JUNTA DE ASSENTAMENTO 1,5 mm E REJUNTE ACRÍLICO QUARTZOLIT NA COR BRANCO.
R-006	REVESTIMENTO CERÂMICO, DIM.: 6,8x25,8cm - COR: DURO - BORDA BOLD MATTONI - ACABAMENTO ACETINADO (CONFORME PADRÃO E PAGINAÇÃO EXISTENTE), APLICADOS COM JUNTA DE ASSENTAMENTO 5mm E REJUNTE ACRÍLICO QUARTZOLIT NA COR CINZA PLATINA. REF.: PIERINI.
So-001	SOLEIRA EM GRANITO CINZA ANDORINHA, LARGURA DO VÃO, ESPESSURA DE 2 cm, SUPERFÍCIES EXPOSTAS POLIDAS E LUSTRADAS E ACABAMENTOS APARENTES RETOS.
So-002	ACABAMENTO METÁLICO PARA O PISO EM MANTA VINÍLICA. REF.: TERMINAÇÃO 2,5mm_COR_SILVER, CÓD.: 24045001_TARKETT.
So-003	SOLEIRA EM GRANITO CINZA ANDORINHA, LARGURA DO VÃO, BORDA RETIFICADA, ACABAMENTO POLIDO, ESPESSURA DE 2 cm, ALTURA 10cm. O ACABAMENTO DO DEGRÁU DA SOLEIRA DEVERÁ SER FEITO COM CORTE EM MEIA ESQUADRIA (ÂNGULO 45°).
Ro-001	RODAPÊ EM GRANITO CINZA ANDORINHA, ALTURA 12 cm, BORDA RETIFICADA, ACABAMENTO ESCOVADO, IMPERMEABILIZADO, ESPESSURA DE 15mm APLICADO COM JUNTA DE ASSENTAMENTO 2 mm E REJUNTE ACRÍLICO QUARTZOLIT NA COR CINZA PLATINA ALINHADO COM A PAGINAÇÃO DO PISO.
Ro-002	RODAPÊ HOSPITALAR EM MANTA VINÍLICA HOMOGÊNEO, MANTA VINÍLICA COM TRATAMENTO DA SUPERFÍCIE COM PUR REFORÇADO, CLASSIFICAÇÃO DE USO: COMERCIAL HOSPITALAR, DIM.: 2x23m, ESPESSURA: 2mm, REF.: MANTA COMERCIAL LINHA ECLIPSE PREMIUM, CÓD.: 21020969_TARKETT, ACABAMENTO CURVO, ALTURA: 15cm.

LEGENDA

PAVIMENTAÇÃO	
	INÍCIO DA PAGINAÇÃO DE PISO
	Ro-001
	Ro-002
	ARGAMASSA BARITADA, PARA PROTEÇÃO DE RAIO-X, APLICADA NA PARTE INTERNA DA PAREDE DE ALVENARIA E DRYWALL
	So-002
	BASE EM ALVENARIA PARA SUSTENTAÇÃO DOS ARMÁRIOS DE BANCADA - H= 15cm REVESTIR TOPO COM MASSA ACRÍLICA E PINTURA ACRÍLICA PREMIUM - ACABAMENTO ACETINADO - COR BRANCO GELO ACETINADO - COR BRANCO GELO REF.: SUVINIL TOQUE DE SEDA, BRANCO GELO REVESTIR FRENTE E LATERAIS COM O MESMO REVESTIMENTO DO PISO CONFORME PAGINAÇÃO
EQUIPAMENTOS	
	RALO GRELHA INOX COM CAIXILHO ROTATIVO ABRE E FECHA - 15 x 15 cm

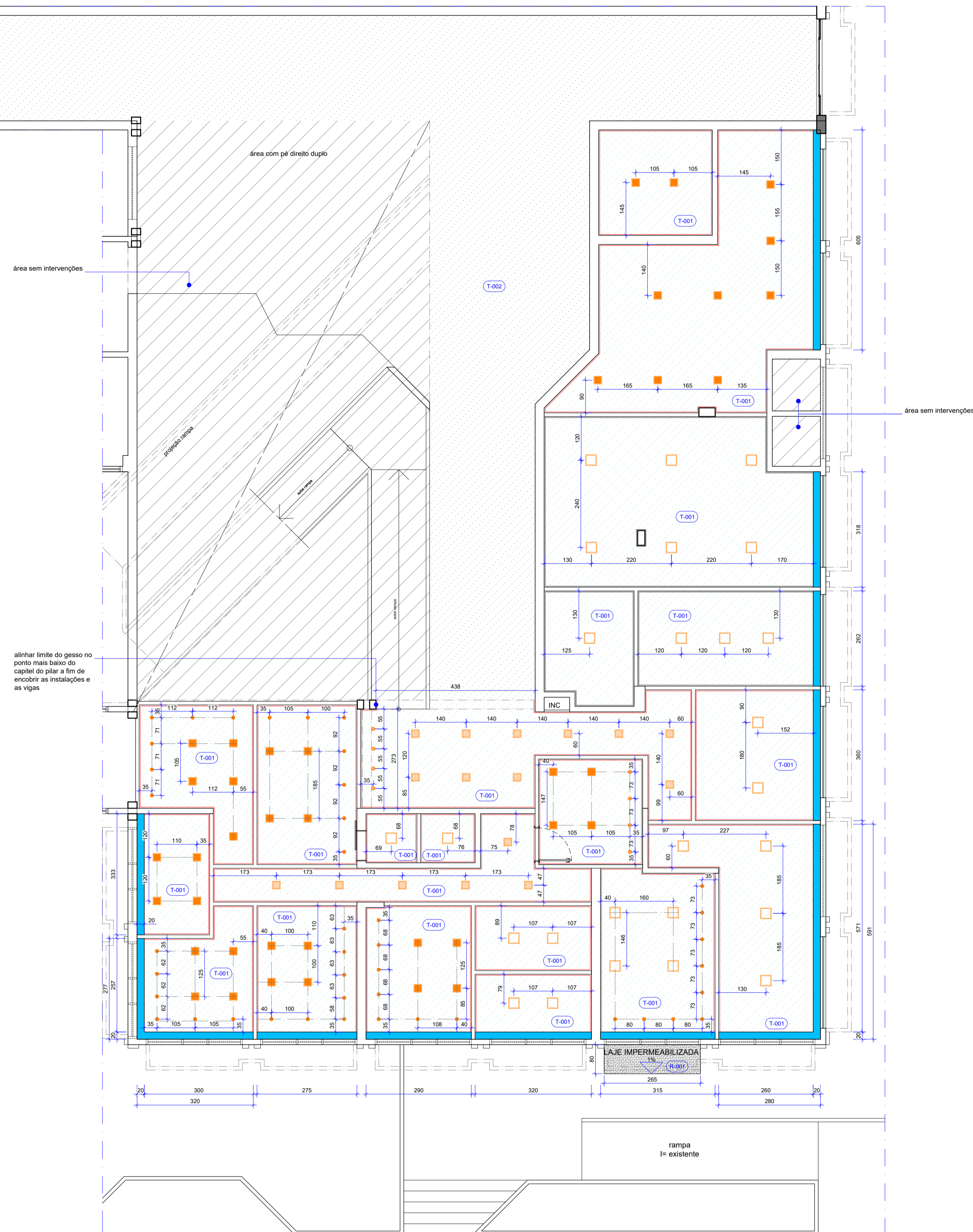

08 PLANTA BAIXA - FORRO  
Esc.: 1/75

**NOTAS - FORRO**

- COTAS EM CENTÍMETROS.
- TODAS AS LUMINÁRIAS EXISTENTES NOS AMBIENTES INTERNOS DEVERÃO SER RETIRADAS (com reaproveitamento) E ONDE HOUVER GESSO DEVERÁ SER REFEITO.
- AS LUMINÁRIAS DA CIRCULAÇÃO, ONDE O PROJETO NÃO PREVER FORRO DE GESSO, DEVERÃO SER MANTIDAS.
- NOS AMBIENTES INTERNOS, ONDE HOUVER A POSSIBILIDADE DO PÉ DIREITO SER MAIS ALTO, PRESERVANDO AS INSTALAÇÕES EMBUTIDAS, O FORRO DEVERÁ SUBIR PARA QUE DE PREFERÊNCIA ALINHE COM AS ESQUADRIAS EXTERNAS NA ALTURA DE 302cm DE ALTURA.
- NOVOS PONTOS DE ILUMINAÇÃO DEVERÃO SER CRIADOS PARA ADEQUAÇÃO AO NOVO LAYOUT.
- AS DEMAIS INSTALAÇÕES FIXADAS NO FORRO NÃO DEVERÃO SER ALTERADAS E DEVERÃO TER A ABERTURA ADEQUADA PARA O CORRETO FUNCIONAMENTO.
- DEVERÁ SER INSTALADO ALÇAPÕES PARA ACESSO E MANUTENÇÃO NO FORRO.
- O SISTEMA DE AR-CONDICIONADO E RENOVAÇÃO DE AR DEVERÁ SER EXECUTADO CONFORME PROJETO, COM OS DUTOS EMBUTIDOS NO FORRO E FACEADOS AOS LIMITES DAS ALVENARIAS E/OU DIVISÓRIAS PARA EVITAR CONFLITO COM A ILUMINAÇÃO.

**MATERIAS E ACABAMENTOS**

T-000 TETO . FORROS

**ESPECIFICAÇÃO DE MATERIAIS**

COD	DESCRIÇÃO
T-001	FORRO DE DRYWALL BRANCO (ST), ESPESSURA DE 12,5 mm, FIXADO À ESTRUTURA METÁLICA. ESTRUTURA METÁLICA FORMADA POR PERFIS GALVANIZADOS E POR PEÇAS METÁLICAS ZINCADAS COMPLEMENTARES. REVESTIDA COM MASSA ACRÍLICA E PINTURA ACRÍLICA IMPERMEABILIZANTE E ANTIFOFO, ACABAMENTO FOSCO NA COR BRANCO NEVE COM TABICA METÁLICA LISA NA COR BRANCA
T-002	TETO REVESTIDO COM MASSA ACRÍLICA E PINTURA ACRÍLICA IMPERMEABILIZANTE E ANTIFOFO, ACABAMENTO FOSCO NA COR BRANCO NEVE

**LEGENDA**

**FORRO**

- FORRO DE GESSO ACARTONADO SIMPLES - A CONSTRUIR (ALTURA: 285 cm alinhar limite do gesso no ponto mais baixo da viga)
- TETO REVESTIDO COM MASSA ACRÍLICA
- CORTINEIRO SIMPLES 20x15 cm (LxA)

**ILUMINAÇÃO**

- SPOT DE EMBUTIR COM FOCO REGULÁVEL - PAR20 7W - 77,1lm/W, CORPO NA COR BRANCA DIM.: 11,7 x 11,7 cm - 4000K REF.: c0d 435748\_BRILIA
- SPOT DE EMBUTIR COM FOCO REGULÁVEL - PAR20 7W - 77,1lm/W, CORPO NA COR BRANCA DIM.: 11,7 x 11,7 cm - 6500K REF.: c0d 435915\_BRILIA
- PAINEL LED DE EMBUTIR - 24W - 1800lm - 6500K, CORPO NA COR BRANCA, DIM.: 292 X 292 mm REF.: c0d 307711\_BRILIA
- PAINEL LED DE EMBUTIR - 18W - 1260lm - 6500K, CORPO NA COR BRANCA, DIM.: 220 X 220 mm REF.: c0d 307704\_BRILIA
- PAINEL LED DE EMBUTIR - 18W - 1260lm - 4000K, CORPO NA COR BRANCA, DIM.: 220 X 220 mm REF.: c0d 307698\_BRILIA

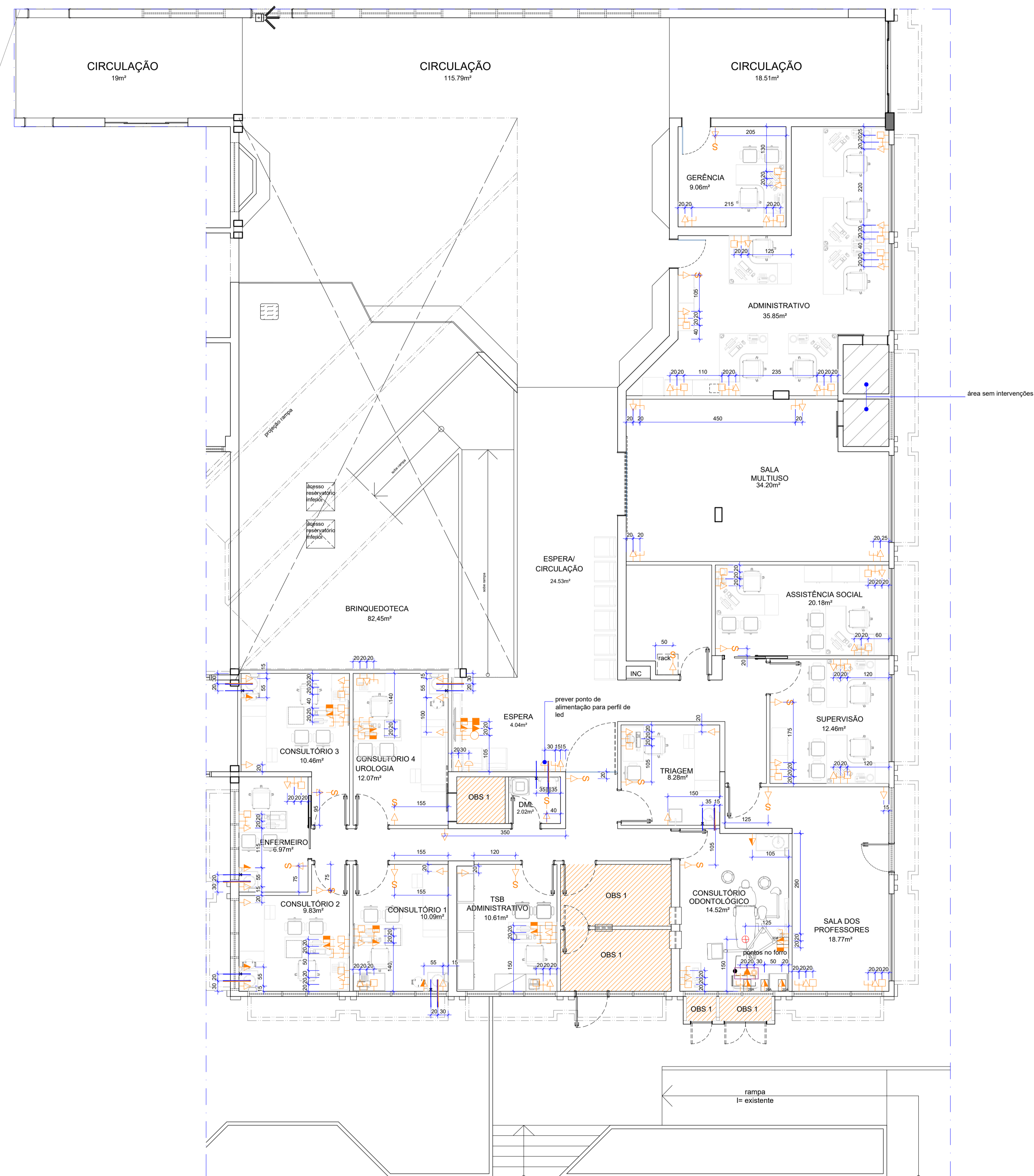

#### NOTAS ELÉTRICA

- OBSERVAÇÃO 1 - OS AMBIENTES HACHURADOS DEVERÃO SER VERIFICADOS NO DETALHAMENTO;
- AS COTAS REFEREM-SE ÀS MEDIDAS ACABADAS - EM CENTÍMETROS
- OS CIRCUITOS DEVERÃO INICIAR NO QUADRO DE DISTRIBUIÇÃO E SEREM PASSADOS PELO FORRO, PISO OU PELA PAREDE EM ELETRODUTOS DE PVC.
- TODOS OS CIRCUITOS DEVERÃO SER IDENTIFICADOS COM ANILHAS EM TODAS AS PONTAS, DE MODO A FACILITAR POSSÍVEIS REPAROS/MANUTENÇÕES;
- APÓS A INSTALAÇÃO DOS PONTOS ELÉTRICOS, DEVERÁ SER FEITO O REPARO PROVENIENTE DOS RASGOS PARA A PASSAGEM DOS ELETRODUTOS NAS ALVENARIAS E PAREDES DE DRYWALL. DEVERÁ SER REFEITA A PINTURA DE TODAS AS PAREDES EVITANDO MANCHAS E DESNIVEIS;
- TODAS AS TOMADAS DEVERÃO TER MÓDULOS DUPLIS, 250V, 10A, 2P+T;
- OS ESPELHOS DAS TOMADAS E INTERRUPTORES DEVEM SER DA LINHA LUNARE\_SCHNEIDER, NA COR BRANCA;
- OS PONTOS ELÉTRICOS EXISTENTES PRÓXIMOS AOS PONTOS DEFINIDOS EM PROJETO DEVERÃO SER MANTIDOS;
- TODAS AS PLACAS DE ACABAMENTO DAS TOMADAS E DOS INTERRUPTORES EXISTENTES E MANTIDOS DEVERÃO SER SUBSTITUÍDAS POR NOVOS DA LINHA LUNARE\_SCHNEIDER.

#### LEGENDA ELÉTRICA

- ⊖ INTERRUPTOR (H= 110cm ou especificada em planta)
- ▶ PONTO DE TOMADA ALTA (H= 210cm ou especificada em planta)
- ▷ PONTO DE TOMADA MÉDIA (H= 110cm ou especificada em planta)
- ▽ PONTO DE TOMADA BAIXA (H= 30cm ou especificada em planta)
- CAIXA DE PASSAGEM ALTA (H= 210cm ou especificada em planta)
- ▣ CAIXA DE PASSAGEM MÉDIA (H= 110cm ou especificada em planta)
- CAIXA DE PASSAGEM BAIXA (H= 30cm ou especificada em planta)
- ⊖ PONTO DE REDE (H= 30cm ou especificada em planta)
- ⊖ PONTO PARA PERFIL DE LED (H= especificada em planta)
- ⊖ PONTO DE REDE (especificada em planta)
- PONTO DE ANTENA ABERTA (H= 120cm ou especificada em planta)
- ⊖ PONTO DE ANTENA FECHADA (H= 120cm ou especificada em planta)

CAIXA DE CONEXÕES NO PISO DO EQUIPO (CADEIRA ODONTOLÓGICA), DEVERÁ SEGUIR GABARITO DE CONEXÕES, CONFORME ESPECIFICADO NO MANUAL DE INSTALAÇÕES. ADICIONAR À CAIXA DE CONEXÃO, DOIS PONTOS ELÉTRICOS, E UM DE LÓGICA EM CADA EQUIPO.

⊖ QUADRO DE DISTRIBUIÇÃO DE ENERGIA - EMBUTIR

□ VISTA FRONTAL DE PONTO DE TOMADA

#### LEGENDA HIDROSSANITÁRIO

- EIXO DE PONTO DE ÁGUA NA PAREDE
- EIXO DE PONTO DE ESGOTO NA PAREDE

09 MAPA DE INSTALAÇÕES  
P06 Esc.: 1/75

	<b>UPS SESC TAGUATINGA SUL</b>		<b>ANEXO II</b>	
	Projeto:	Espaço Saúde	Prancha:	06/17
	Conteúdo:	Mapa de instalações	Escala:	Indicada
	Data:	Setembro 2023	Desenho:	Karoline Cunha
			Revisão:	R00



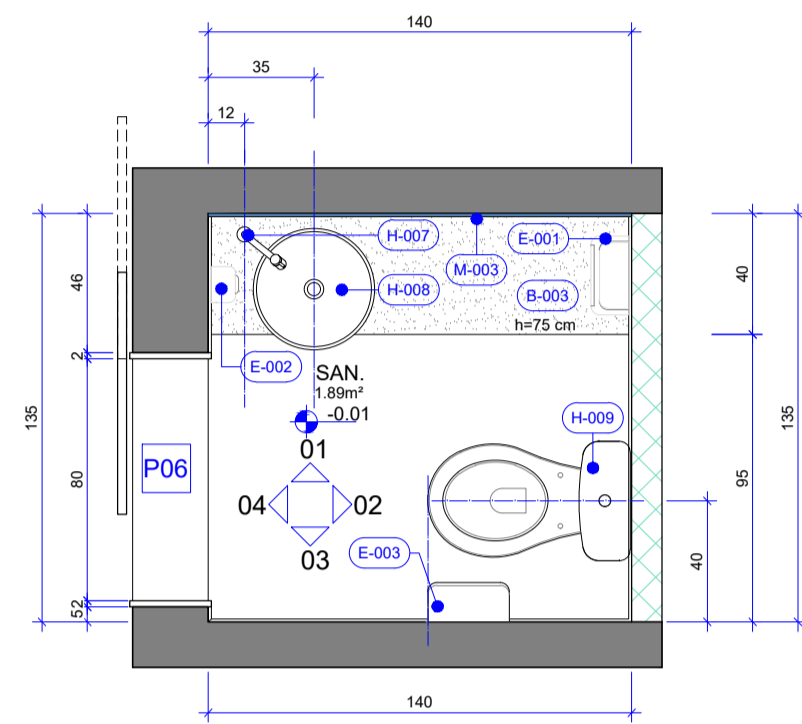

14 D-001 - PLANTA BAIXA TÉCNICA  
P06 Esc.: 1/25

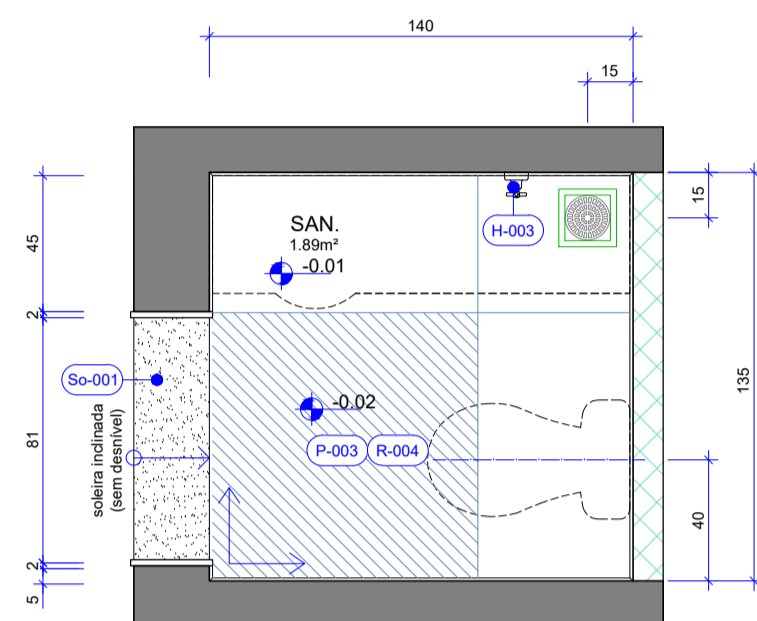

15 D-001 - PLANTA BAIXA REVESTIMENTO  
P06 Esc.: 1/25

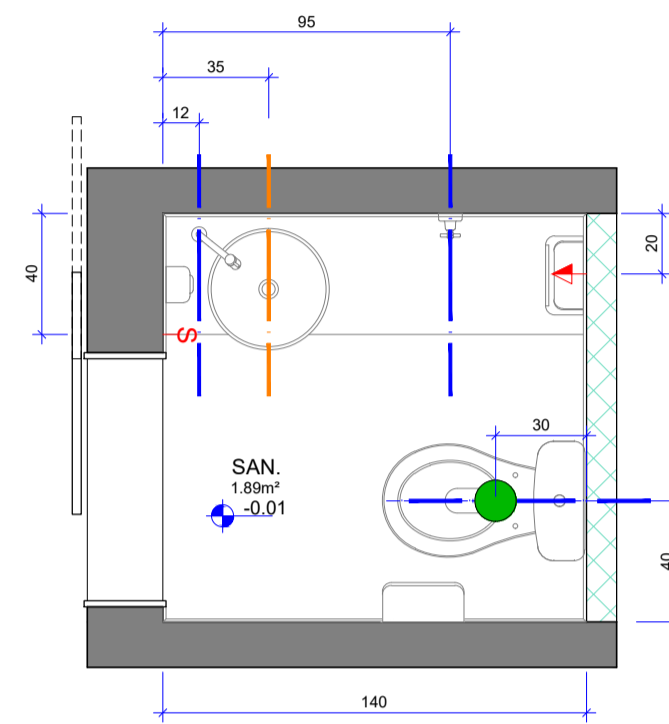

16 D-001 - MAPA DE INSTALAÇÕES  
P06 Esc.: 1/25

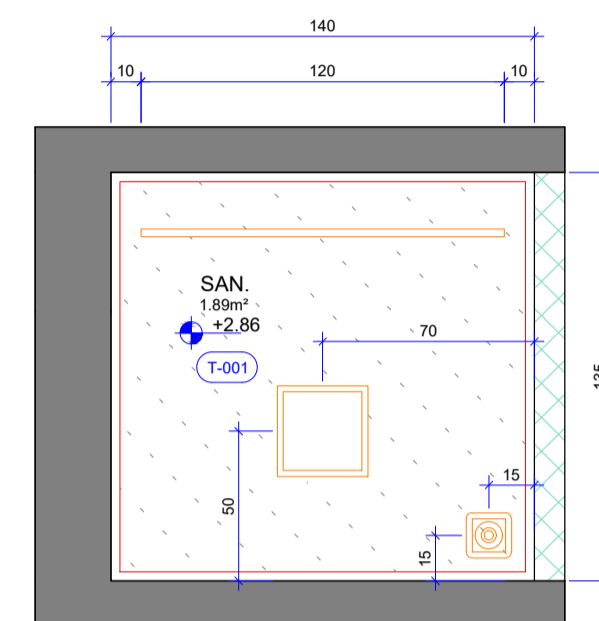

17 D-001 - PLANTA DE FORRO  
P06 Esc.: 1/25

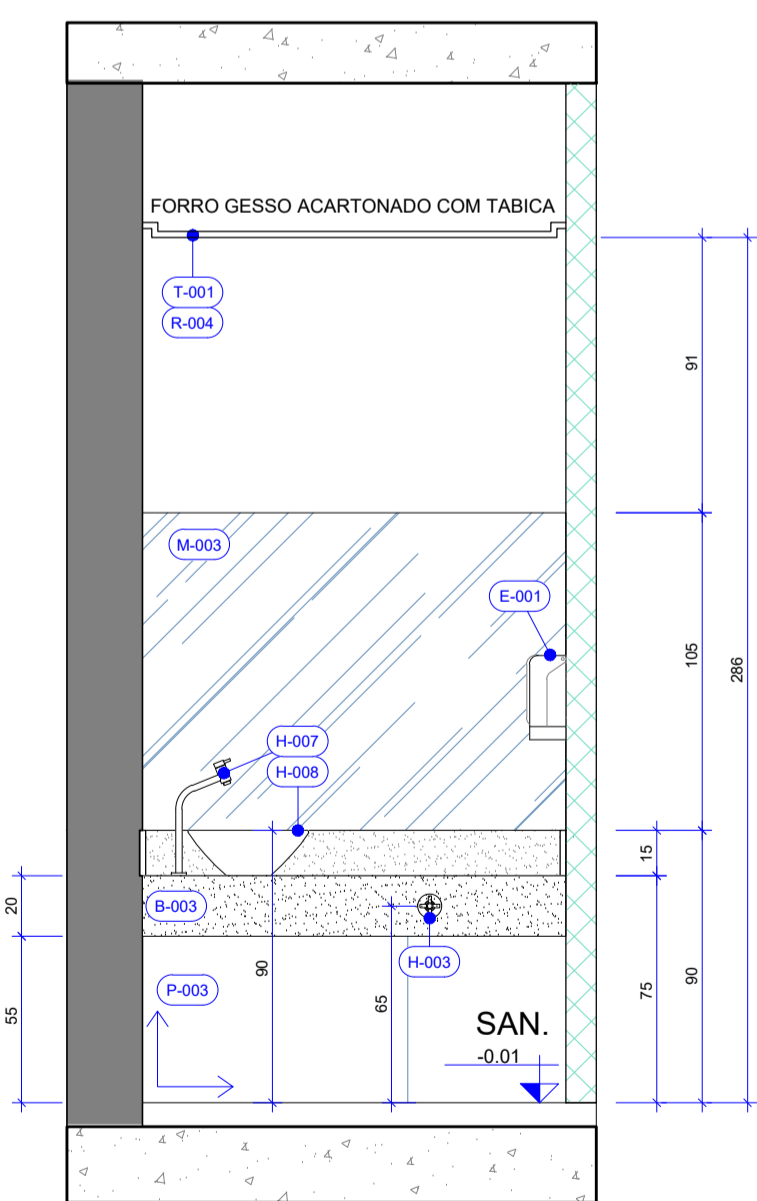

18 D-001 - VISTA 01  
P06 Esc.: 1/25

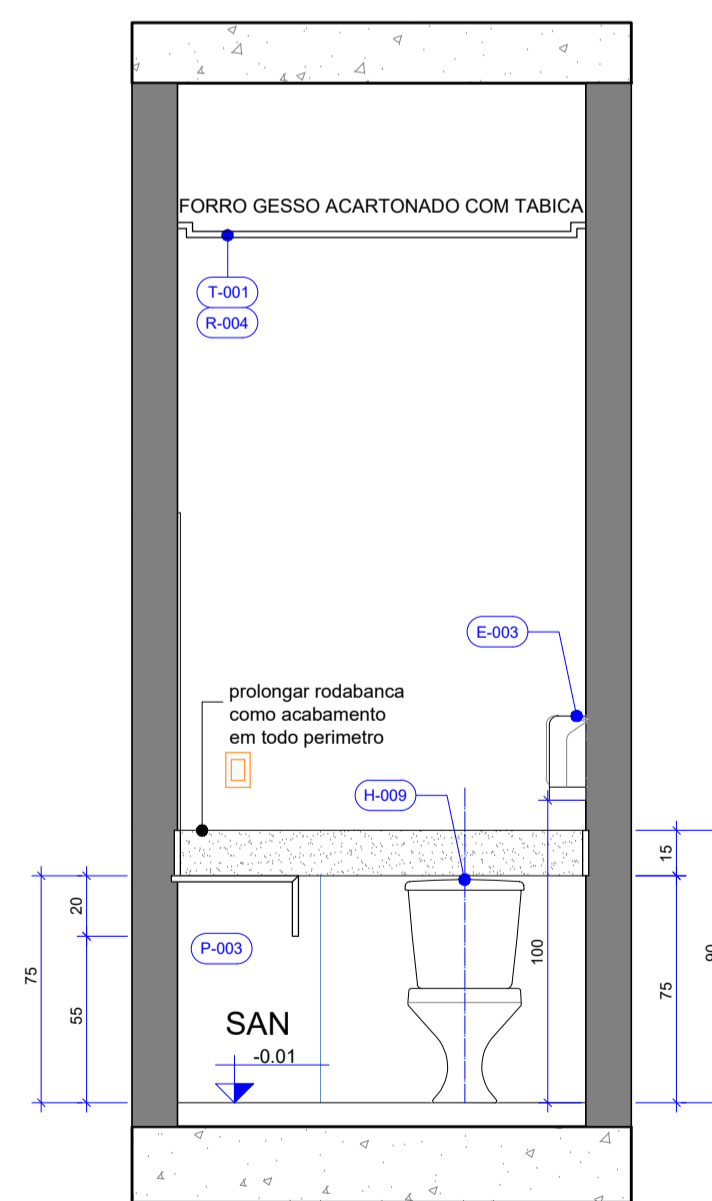

19 D-001 - VISTA 02  
P06 Esc.: 1/25

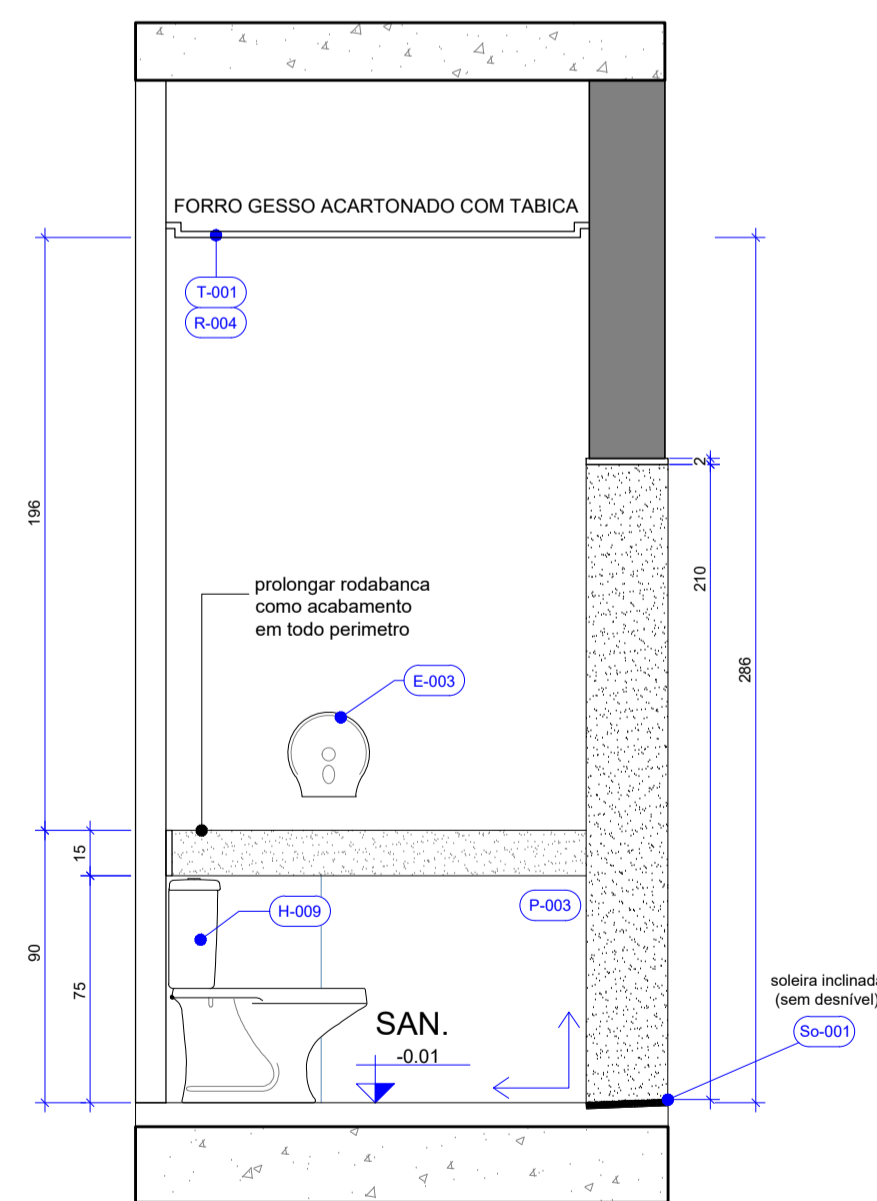

20 D-001 - VISTA 03  
P06 Esc.: 1/25

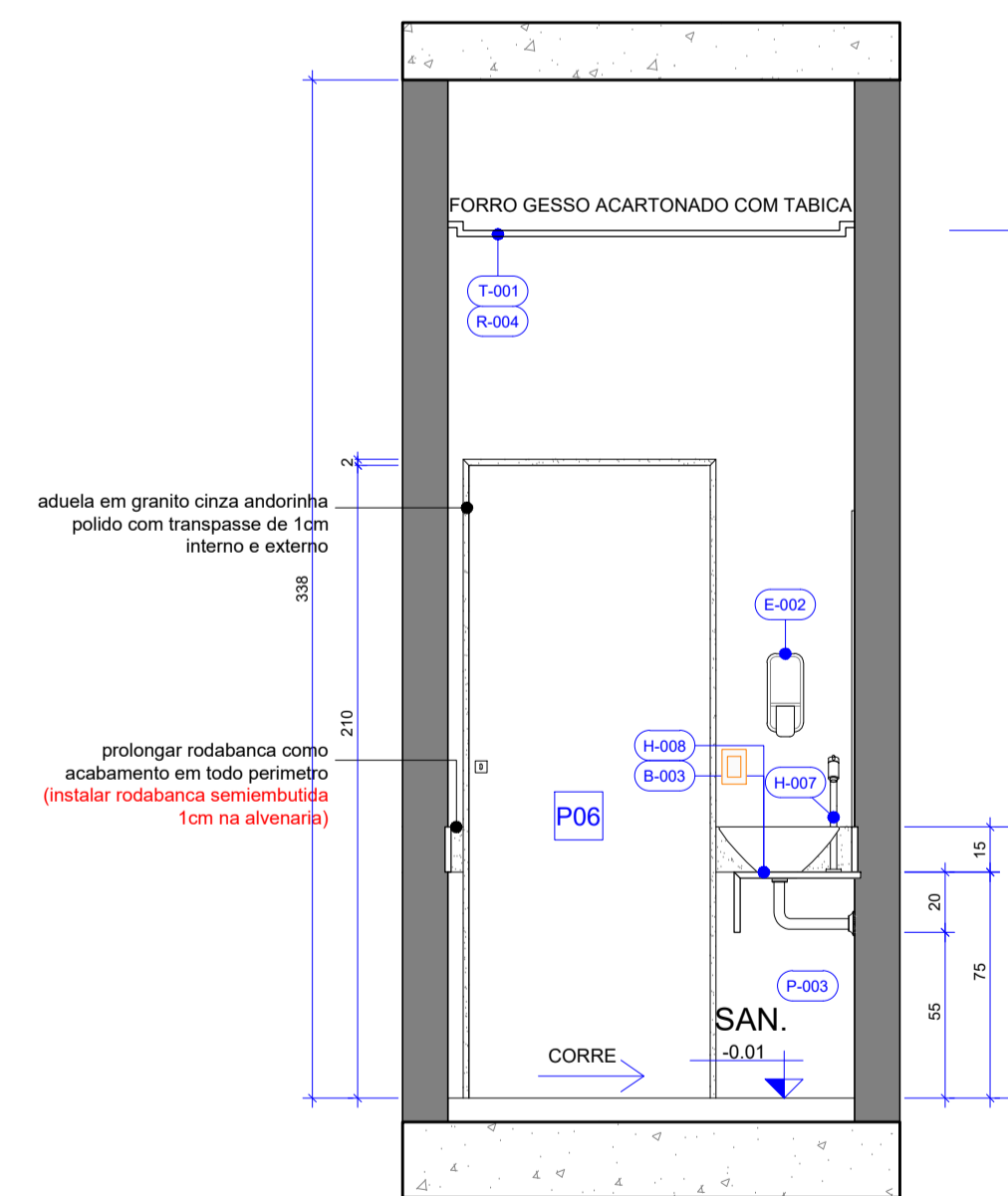

21 D-001 - VISTA 04  
P06 Esc.: 1/25

### NOTAS GERAIS

- AS COTAS REFEREM-SE ÀS MEDIDAS ACABADAS
- DESENHOS EM CENTÍMETROS
- NÍVEIS EM METROS
- PARA EXECUÇÃO, TODAS AS MEDIDAS DEVEM SER CONFERIDAS NO LOCAL
- TODOS OS COMPARTIMENTOS TERÃO PISO E PAREDE IMPERMEABILIZADOS
- NOS COMPARTIMENTOS ONDE HAJA RALOS OU GRELHAS, DEVERÃO SER OBSERVADOS OS CAIMENTOS ADEQUADOS EM SUAS DIREÇÕES
- TODAS AS TOMADAS DEVERÃO TER MÓDULOS DUPLOS, 250V, 10A, 2P+T;
- OS ESPELHOS DAS TOMADAS E INTERRUPTORES DEVEM SER DA LINHA LUNARE, SCHNEIDER, NA COR BRANCA.

### LEGENDA

PAREDES DE VEDAÇÃO	SIMBOLOGIA
	ALVENARIA
	INICIO DA PAGINAÇÃO
	PROJEÇÃO INFERIOR
	PROJEÇÃO EQUIPAMENTO FIXO

### EQUIPAMENTOS

- RALO GRELHA INOX COM CAIXILHO ROTATIVO ABRE E FECHA - 15 x 15 cm
- RENOVADOR DE AR - VENTOKIT COM ACIONAMENTO PELO INTERRUPTOR MODELO 80 BIVOLT - COMPLETO: BLOCO MOTOR, GABARITO, VENEZIANA AUTOFECHANTE, TUBO DE ALUMÍNIO EXTENSÍVEL ATÉ 20 CM, PARAFUSOS E BUCHAS - ADAPTÁVEL A TUBO DE Ø100mm - DUTO FLEXÍVEL Ø100mm - VENTOKIT

### ILUMINAÇÃO

- PAINEL LED DE EMBUTIR - 24W - 75mlW - 4000K, CORPO NA COR BRANCA. DIM.: 292 X 292 mm  
REF.: cód 438282 \_BRILIA
- PERFIL DE EMBUTIR SLIM PARA LED - EM ALUMÍNIO INJETADO, LARGURA 2,4cm E COMPRIMENTO CONFORME PROJETO, CORPO NA COR BRANCA. FITA LED 22.5W - 4000K  
REF.: PERFIL - BELA HOME CENTER FITA DE LED - cód 301610 \_BRILIA

### QUADRO DE ABERTURAS

ESQUADRIA	DIMENSÕES	PEITORIL	DESCRIÇÃO	MEDIDAS EM CENTÍMETROS	
				QUANT.	
PORTA	P06	80 x 210	Porta de correr externa em madeira, com trilho superior - folha com núcleo sólido, com acabamento em laminado melamínico na cor branca, incluso batente, guarnição, ferragens, guia para as portas, travas reguláveis, rodanas blindadas com capacidade para 100kg e fechadura cromada para banheiro com puxador, roseta e chave antipânico. Aduela em granito cinza andorinha polido com transpasse de 1cm interno e externo. Ref.: Porta com presilha de embutir modelo Verona - Kit pronto - sistema para embutir de uma folha - Eclipse	01	

### MATERIAS E ACABAMENTOS

- T-001 TETO . FORROS
- R-000 REVESTIMENTO PAREDES
- P-000 PISOS
- E-000 EQUIPAMENTOS

### PEÇAS E COMPLEMENTOS

- So-000 SOLEIRAS
- B-000 BANCADAS
- H-000 PEÇAS HIDRÁULICAS
- M-000 MOBILIÁRIO

### ESPECIFICAÇÃO DE MATERIAIS

COD	DESCRIÇÃO
T-001	FORRO DE DRYWALL BRANCO (ST), ESPESSURA DE 12,5 mm, FIXADO À ESTRUTURA METÁLICA. ESTRUTURA METÁLICA FORMADA POR PERFILES GALVANIZADOS E POR PEÇAS METÁLICAS ZINCADAS COMPLEMENTARES. REVESTIDA COM MASSA ACRÍLICA E PINTURA ACRÍLICA IMPERMEABILIZANTE E ANTIFORMO. ACABAMENTO FOSCO NA COR BRANCA NEVE COM TABICA METÁLICA LISA NA COR BRANCA
R-004	PINTURA ACRÍLICA PREMIUM - ACABAMENTO ACETINADO - COR BRANCA GELCO - SUIVINE
P-003	REVESTIMENTO CERÂMICO TIPO PORCELANATO DIM.: 67 x 67 x 7,7 cm, NA COR SGR, BORDA RETIFICADA, ACABAMENTO NATURAL HARD. REF.: YORK SGR HARD _ PORTFABRI. APLICADO COM JUNTA DE ASSENTAMENTO 1,5 mm E REJUNTE ACRÍLICO QUARTZOLIT NA COR CINZA PLATINA
So-001	SOLEIRA EM GRANITO CINZA ANDORINHA. LARGURA DO VÃO, ESPESSURA DE 2 cm, SUPERFÍCIES EXPOSTAS POLIDAS E LUSTRADAS E ACABAMENTOS APARENTES RETOS
B-003	BANCADA EM GRANITO CINZA ANDORINHA POLIDO, COM SALA RETA DE 20 cm FRONTAL E ESPELHO DE 10 cm (em todo perímetro do barbeiro) sem entulho 1cm na alvenaria. DIM.: 140 x 45 cm, ESPESSURA = 2 cm, ACABAMENTOS APARENTES EM MEIA ESQUADRIA-45°, COM FURAÇÃO PARA CUBA E TORNEIRA. EIXO DE FURAÇÃO DA CUBA 35cm (tração na alvenaria e apoio com mão francesa) FORNECIMENTO E INSTALAÇÃO
H-003	CONJUNTO DE ACABAMENTO E REGISTRO DE GAVETA 1   1   COM CANOPLA REF.: MODELO IZY 4600.37 _DECA
H-007	TORNEIRA DE MESA BICA ALTA PARA LAVATÓRIO, ACABAMENTO CROMADO REF.:TORNEIRA DE MESA BICA ALTA_LINHA LINK_CÓDIGO 1168.CLNK
H-008	CUBA DE APOIO REDONDA, DIM.: 400 mm COM ELEMENTOS DE FIXAÇÃO E INSTALAÇÃO HIDRÁULICA REF.: L.S.F.T. _DECA, COM SIFÃO COMO RÍDIDO CROMADO
H-009	BACIA SANITÁRIA PARA CAIXA ACOPLADA, DE CERÂMICA ESMALTADA IMPERMEÁVEL, NA COR BRANCA. INCLUI CAIXA ACOPLADA COM DUPLO ACIONAMENTO E INSTALAÇÃO DE ASSENTO COM TAMPA EM POLIPROPILENO OU POLIETILENO COM TECNOLOGIA MICROBAN, NA COR BRANCA. REF.: MODELO RAVENA P.909.17 - CD.00F.17 _DECA
E-001	DISPENSER PARA TOALHA DE PAPEL INTERFOLHADA REF.: MODELO INV00 BRANCO - PREMISSE - FORNECIMENTO E INSTALAÇÃO
E-002	DISPENSER PARA SABÃO LÍQUIDO À FRIEIRA REF.: MODELO INV00 BRANCO - PREMISSE - FORNECIMENTO E INSTALAÇÃO
E-003	DISPENSER PARA PAPEL HIGIÊNICO ROLÃO REF.: MODELO INV00 BRANCO - PREMISSE
M-003	ESPELHO CRISTAL PRATA 6 mm, LAMINADO, LAPIDAÇÃO RETA, DIM.: 140x105 cm, COLAÇO



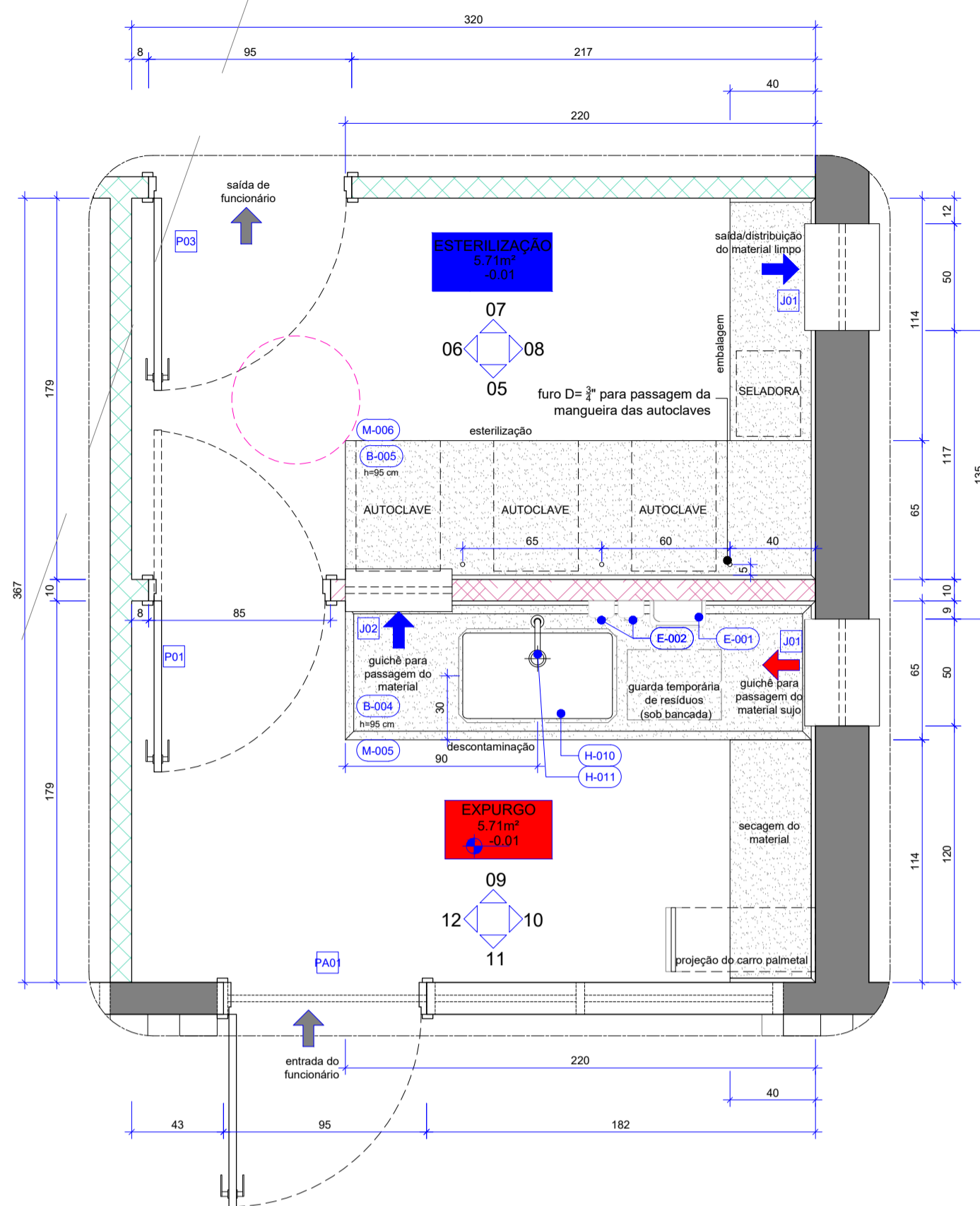

22 D-002 - PLANTA BAIXA TÉCNICA  
P09 Esc.: 1/25

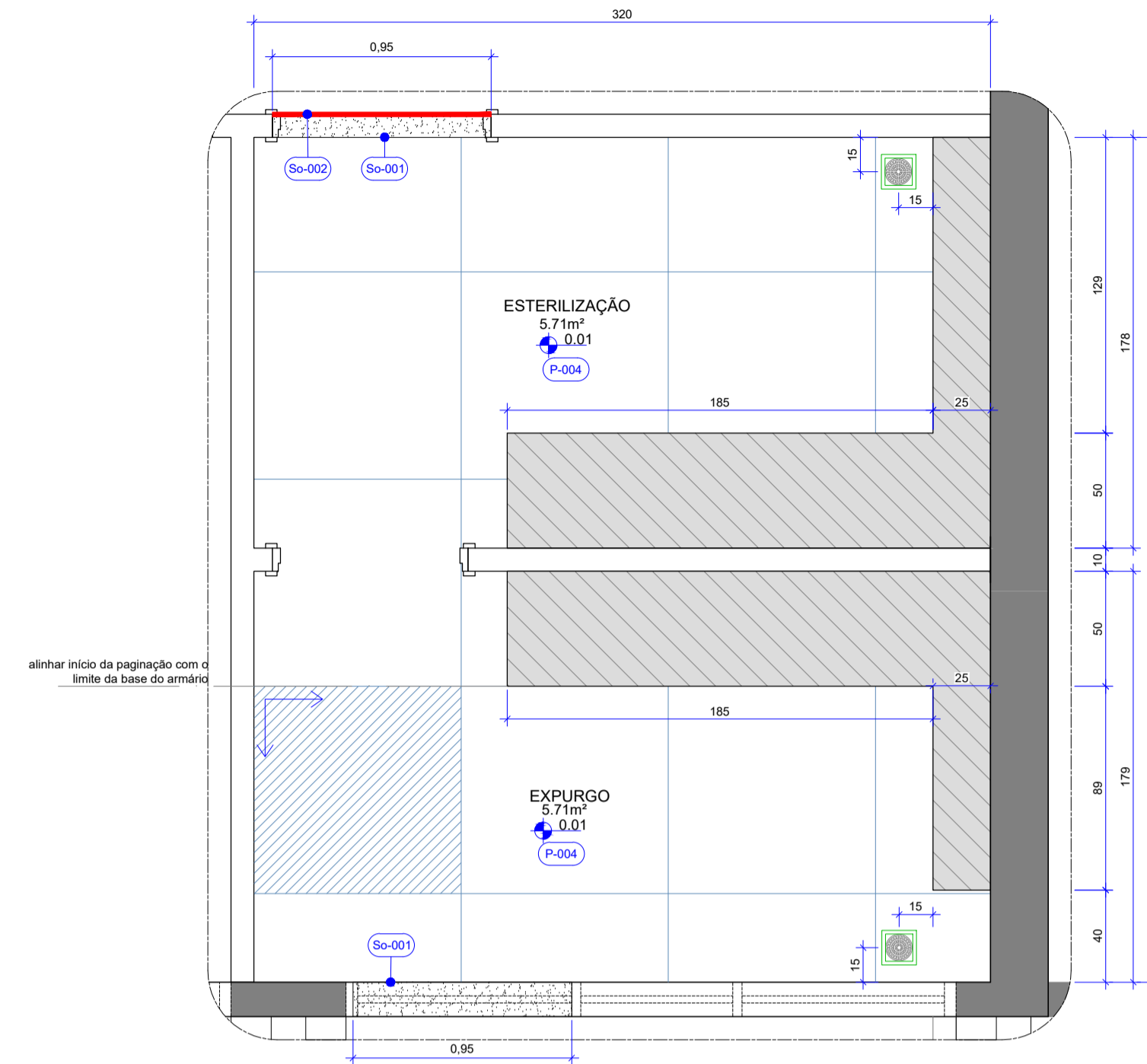

23 D-002 - PLANTA BAIXA REVESTIMENTOS  
P09 Esc.: 1/25

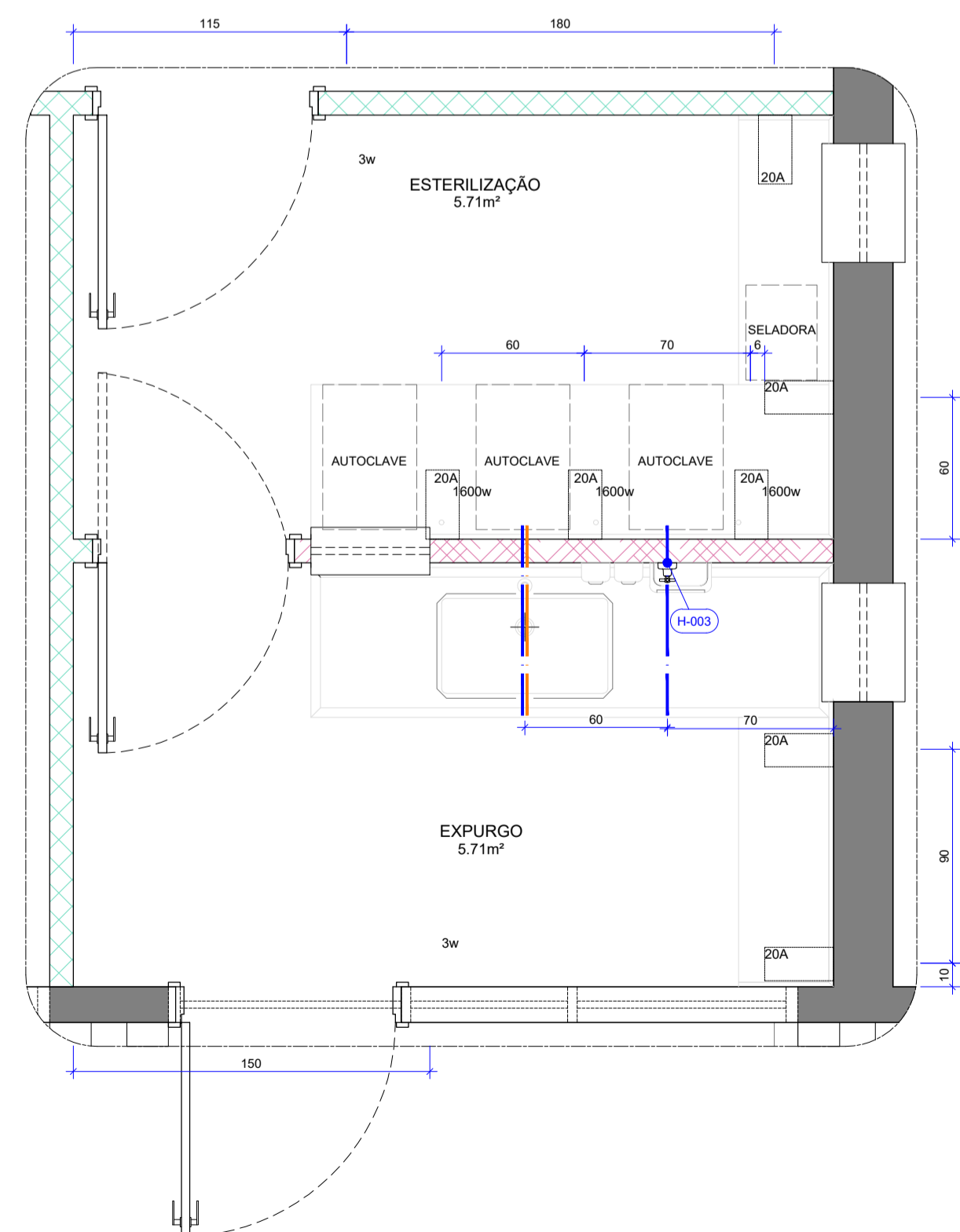

24 D-002 - MAPA DE INSTALAÇÕES  
P09 Esc.: 1/25

## NOTAS GERAIS

- AS COTAS REFEREM-SE AS MEDIDAS ACABADAS
- DESENHOS EM CENTÍMETROS
- NIVEIS EM METROS
- PARA EXECUÇÃO, TODAS AS MEDIDAS DEVEM SER CONFERIDAS NO LOCAL
- TODOS OS COMPARTIMENTOS TERÃO PISO E PAREDE IMPERMEABILIZADOS
- NOS COMPARTIMENTOS ONDE HAJA RALOS OU GRELHAS, DEVERÃO SER OBSERVADOS OS CAIMENTOS ADEQUADOS EM SUAS DIREÇÕES
- TODAS AS TOMADAS DEVERÃO TER MÓDULOS DUPLOS, 250V, 10A, 2P+T;
- OS ESPELHOS DAS TOMADAS E INTERRUPTORES DEVEM SER DA LINHA LUNARE\_SCHNEIDER, NA COR BRANCA
- AS AUTOCLAVES DEVERÃO SER ALIMENTADAS ATRAVÉS DE CABO DE 4mm E DISJUNTOR INDIVIDUAL DE 16A

## LEGENDA

PAREDES DE VEDAÇÃO	SIMBOLOGIA
	ALVENARIA
	PROJEÇÃO EQUIPAMENTO FIXO
	DIVISÓRIA EM DRYWALL VERDE (RU) COM TRATAMENTO ACÚSTICO
	DIVISÓRIA EM DRYWALL VERDE (RU) COM TRATAMENTO ACÚSTICO E REFORÇO
	BASE EM ALVENARIA PARA SUSTENTAÇÃO DOS ARMÁRIOS DE BANCADA - H= 15cm
	REVESTIR TOPO COM MASSA ACRÍLICA E PINTURA ACRÍLICA PREMIUM - ACABAMENTO ACETINADO - COR BRANCO GELO
	REF: SUVINIL TOQUE DE SEDA, BRANCO GELO
	REVESTIR FRENTE E LATERAIS COM O MESMO REVESTIMENTO DO PISO CONFORME PAGINAÇÃO

## QUADRO DE ABERTURAS

ESQUADRIA	DIMENSÕES	PEITORIL	DESCRIÇÃO	QUANT.
P01	80 x 210		Porta com abertura dupla (vai e vem) em madeira, folha com núcleo sólido, com acabamento em laminado melamínico na cor branca, incluso batente, guarnição, ferragens, prendedor de porta instalado no piso e fechadura tipo alavanca externa cromada. Com revestimento tipo fórmica resistente a impacto com acabamento em aço escovado (steel silver) instalado dobrado (formato U) na faixa inferior da porta (H= 20cm). Instalação no drywall.	01
P03	90 x 210		Porta de abrir em madeira, folha com núcleo sólido, com acabamento em laminado melamínico na cor branca, incluso batente, guarnição, ferragens, prendedor de porta instalado no piso e fechadura tipo alavanca externa cromada. Com revestimento tipo fórmica resistente a impacto com acabamento em aço escovado (steel silver) instalado dobrado (formato U) na faixa inferior da porta (H= 20cm). Instalação no drywall.	09
PA1	80 x 210		Porta de abrir em alumínio anodizado, na cor preta, com lambri na horizontal, incluso batente, guarnição, ferragens e fechadura tipo alavanca externa cromada.	01
J01	50 x 100	115	Esquadria tipo guilhotina em alumínio anodizado na cor branco fosco com vidro incolor 6mm - 2 folhas (1 fixa + 1 móvel) com peitoril em quartzo branco (silestone white storm) polido, largura 35cm, instalado na alvenaria	02
J02	50 x 80	135	Esquadria tipo guilhotina em alumínio anodizado na cor branco fosco com vidro incolor 6mm - 2 folhas (1 fixa + 1 móvel) com peitoril em quartzo branco (silestone white storm) polido, largura 20cm, instalado no drywall	01

## MATERIAS E ACABAMENTOS

- T-000 TETO . FORROS
- P-000 PISOS
- R-000 REVESTIMENTO . PAREDES
- So-000 SOLEIRAS

## PEÇAS E COMPLEMENTOS

- H-000 PEÇAS HIDRÁULICAS
- M-000 MOBILIÁRIO
- A-000 ACESSIBILIDADE

## ESPECIFICAÇÃO DE MATERIAIS

COD	DESCRIÇÃO
B-004	BANCADA EM 1" EM QUARTZO BRANCO (SILESTONE WHITE STORM POLIDO), COM REBAIXO NA ÁREA MOLHADA NA ÁREA DA CUBA DE 2CM COM ACABAMENTO SEMIBOLADO DE 4cm E RODABANCADA DE 20 cm, SAIA DE 4cm. DIM: 220x80 / 114x80 cm. ESPESURA DE 2 cm. SUPERFÍCIES EXPOSTAS POLIDAS E LUSTRADAS E ACABAMENTOS APARENTES EM MEIA ESQUADRIA .45", COM FURAÇÃO PARA CUBA E TORNEIRA (apoio com mão francesa na divisória drywall). FORNECIMENTO E INSTALAÇÃO
B-005	BANCADA EM 1" EM QUARTZO BRANCO (SILESTONE WHITE STORM POLIDO), COM ACABAMENTO RETO DOBRADO EM MEIA ESQUADRIA E RODABANCADA DE 20 cm, SAIA DE 4cm. DIM: 220x80 / 114x80 cm. SUPERFÍCIES EXPOSTAS POLIDAS E LUSTRADAS E ACABAMENTOS APARENTES EM MEIA ESQUADRIA .45", COM FURAÇÃO PARA FURROS PARA PASSAGEM DAS MANGUEIRAS DAS AUTOCLAVES (apoio com mão francesa na divisória drywall). FORNECIMENTO E INSTALAÇÃO
H-003	CONJUNTO DE ACABAMENTO E REGISTRO DE GAVETA 1   1   1 COM CANOPLA REF: MODELO D7 490.37 - (DECA INSTALADO ASSADO DA BANCADA)
H-010	CUBA DE EMBUTIR TRAMONTINA DESIGN COLLECTION QUADRAM UNDERMOUNT EM AÇO INOX COM ACABAMENTO SCOTCH BRITE TU DIM: 740X440 MM COM ELEMENTOS DE FIXAÇÃO E INSTALAÇÃO HIDRÁULICA E SIFÃO COPO RÍGIDO CROMADO PARA PIA DE COZINHA
H-011	TORNEIRA GOURMET DE MESA, MONOCOMANDO, COM DUCHA EXTENSÍVEL, ACABAMENTO EM AÇO ESCOVADO. REF: MODELO RIRH FITOZOO, DOCKA COM ACIONADOR DE PEDAL MECÂNICO CROMADO PARA TORNEIRA PEDALCLINI. REF: 51.325 _PROFLUX
E-001	DISPENSER PARA TOALHA DE PAPEL INTERFOLHADA. REF: MODELO INVOO BRANCO - PREMISSE - FORNECIMENTO E INSTALAÇÃO
E-002	DISPENSER PARA SABÃO LÍQUIDO L.C.OOL. REF: MODELO INVOO BRANCO - PREMISSE - FORNECIMENTO E INSTALAÇÃO
T-001	FORRO DE GESSO ACARTONADO, CONFORME NECESSIDADE DE FECHAMENTO, FIXADO À ESTRUTURA METÁLICA. ESPESURA DE 12,5 mm. ESTRUTURA METÁLICA FORMADA POR PERFS GALVANIZADOS E POR PEÇAS METÁLICAS ZINCADAS COMPLEMENTARES. REVESTIDA COM MASSA CORDEIRA E PINTURA ACRÍLICA IMPERMEABILIZANTE E ANTI MOFO - ACABAMENTO FOSCO - COR BRANCO NEVE REF: FOSCO COMPLETO SUVINIL
P-004	REVESTIMENTO CERÂMICO TIPO PORCELANATO. DIM: 90x90 cm. SIMPLEMENTE BRANCO, BORDA RETIFICADA, ACABAMENTO NATURAL. REF: SIMPLEMENTE BRANCO, PORTOBELLO. APLICADO COM JUNTA DE ASSENTAMENTO 1,5 mm E REJUNTE ACRÍLICO QUARTZOLIT NA COR BRANCO
So-001	SOLEIRA EM GRANITO CINZA ANDORINHA. LARGURA DO VÃO, ESPESURA DE 2 cm, SUPERFÍCIES EXPOSTAS POLIDAS E LUSTRADAS E ACABAMENTOS APARENTES RETOS
So-002	ACABAMENTO METÁLICO PARA O PISO EM MANTA VINÍLICA. REF: TERMINAÇÃO 2.5mm, COR: SILVER, COD: 34045001_TARKETT
R-005	REVESTIMENTO CERÂMICO TIPO PORCELANATO. DIM: 90x90 cm. SIMPLEMENTE BRANCO, BORDA RETIFICADA, ACABAMENTO POLIDO. REF: SIMPLEMENTE BRANCO, PORTOBELLO. APLICADO COM JUNTA DE ASSENTAMENTO 1,5 mm E REJUNTE ACRÍLICO QUARTZOLIT NA COR BRANCO
M-005	ARMÁRIO INTERIOR DE BANCADA EM 1" COM 6 PORTAS DE ABRIR - PUXADOR TIPO CAVA ESCULPIDO NA PORTA E PRATELEIRA INTERNA - EM MDF BRANCO - ESPESURA 18MM - DIM: 220X84X85CM 74X83X85CM. REF: BRANCO DIAMANTE DUPLA FACE - LINHA ESSENCIAL - DURATEX. (VER DETALHE)
M-006	ARMÁRIO INTERIOR DE BANCADA EM 1" COM 6 PORTAS DE ABRIR - PUXADOR TIPO CAVA ESCULPIDO NA PORTA E PRATELEIRA INTERNA - EM MDF BRANCO - ESPESURA 18MM - DIM: 220X84X85CM 114X83X85CM. REF: BRANCO DIAMANTE DUPLA FACE - LINHA ESSENCIAL - DURATEX. (VER DETALHE)

## EQUIPAMENTOS

- RALO GRELHA INOX COM CAIXILHO ROTATIVO ABRE E FECHA - 15 x 15 cm

## LEGENDA ELÉTRICA

- INTERRUPTOR (H= 120cm)
- PONTO DE TOMADA MÉDIA (H= 120cm)

UPS SESC TAGUATINGA SUL		ANEXO II	
Projeto: Espaço Saúde	Prancha: 09/17	Projeto: Espaço Saúde	Prancha: 09/17
Confeccionado: Detalhe D-002	Escala: Indicada	Confeccionado: Detalhe D-002	Escala: Indicada
Data: Setembro 2023	Desenho: Karoline Cunha	Data: Setembro 2023	Desenho: Karoline Cunha
	Revisão: R00		Revisão: R00

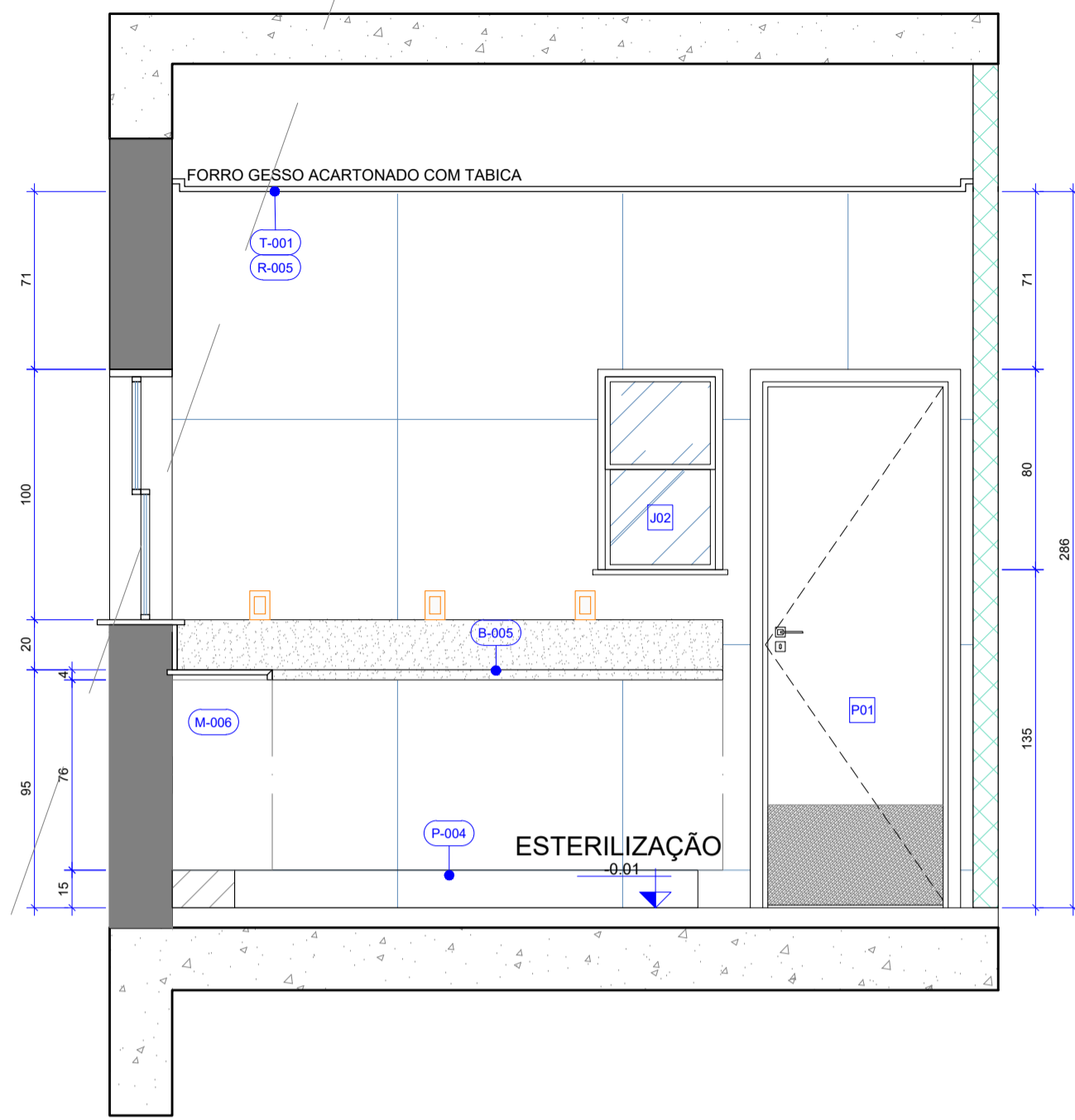

25 D-002 - VISTA 05  
Esc.: 1/25

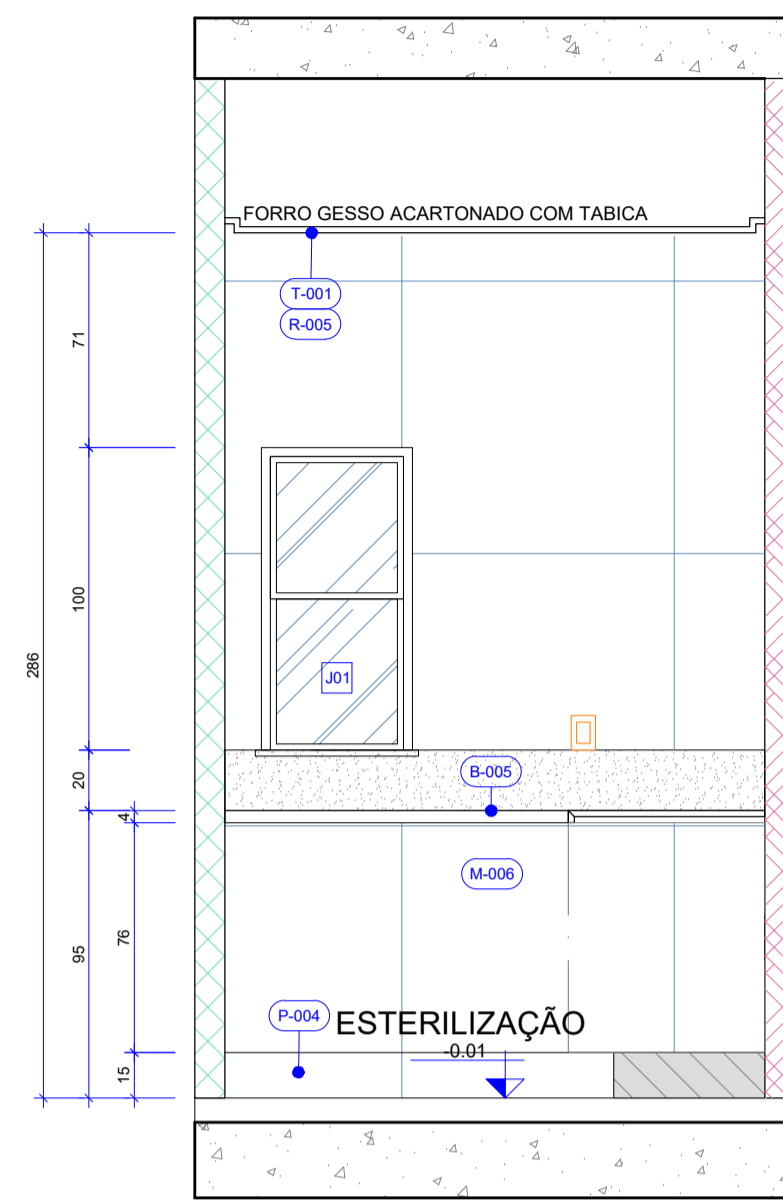

26 D-002 - VISTA 06  
Esc.: 1/25

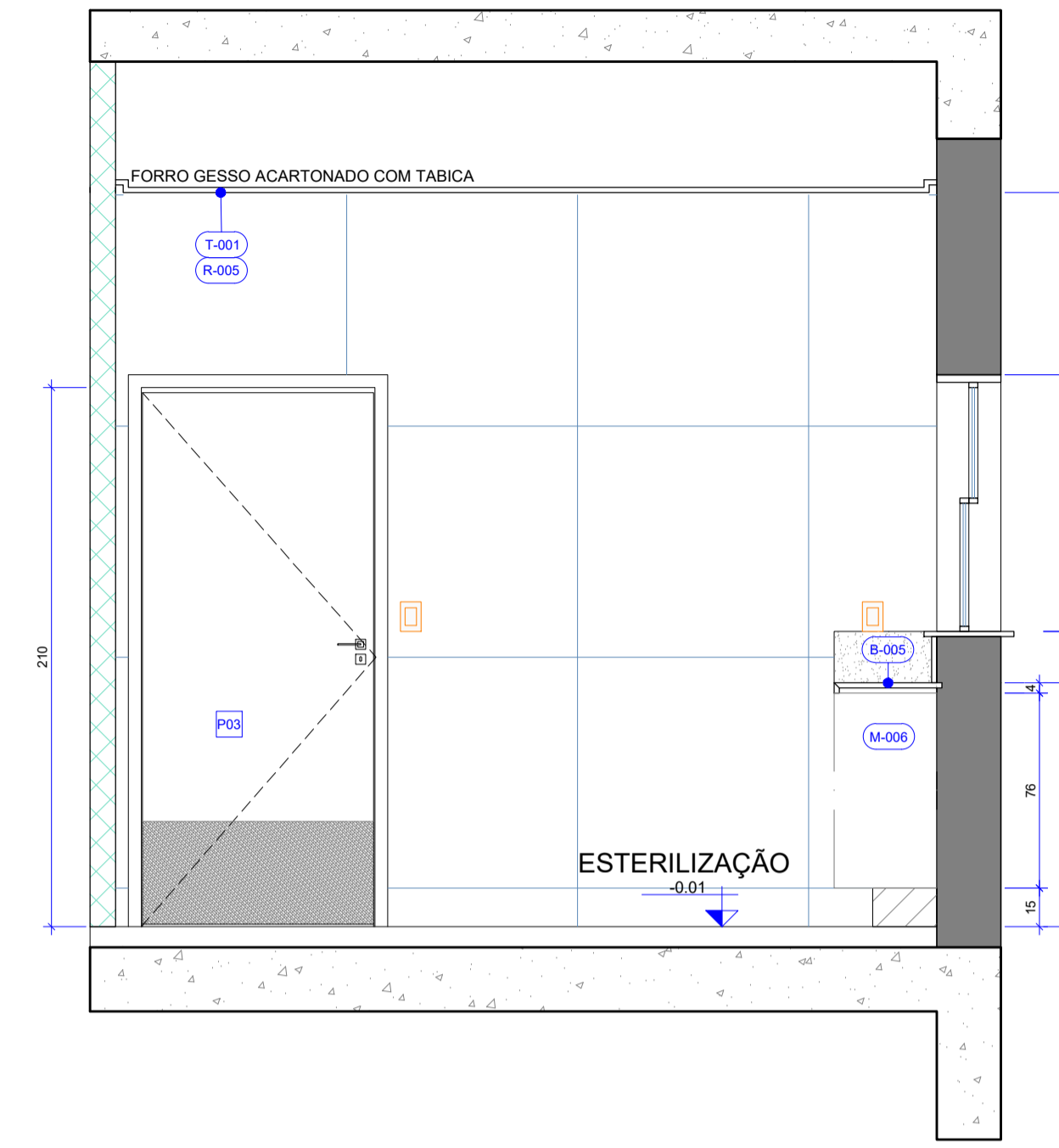

27 D-002 - VISTA 07  
Esc.: 1/25

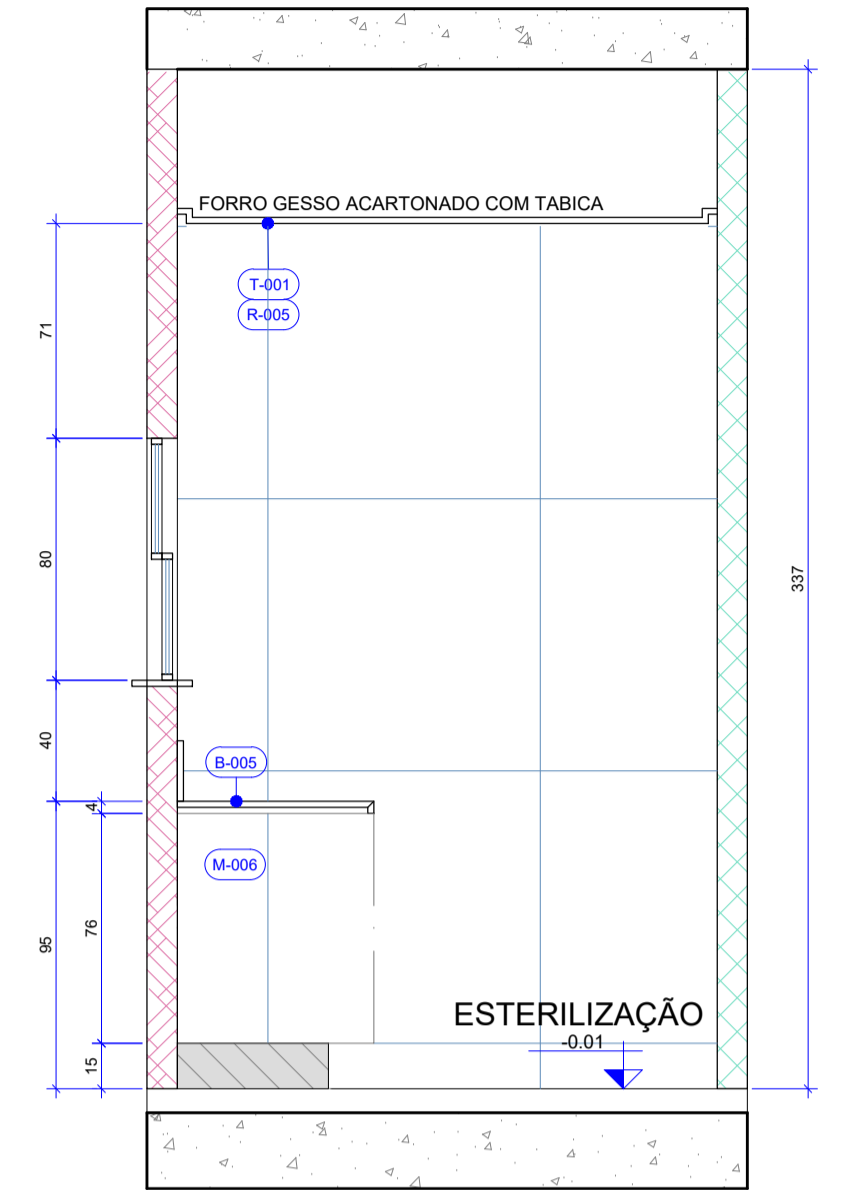

28 D-002 - VISTA 08  
Esc.: 1/25

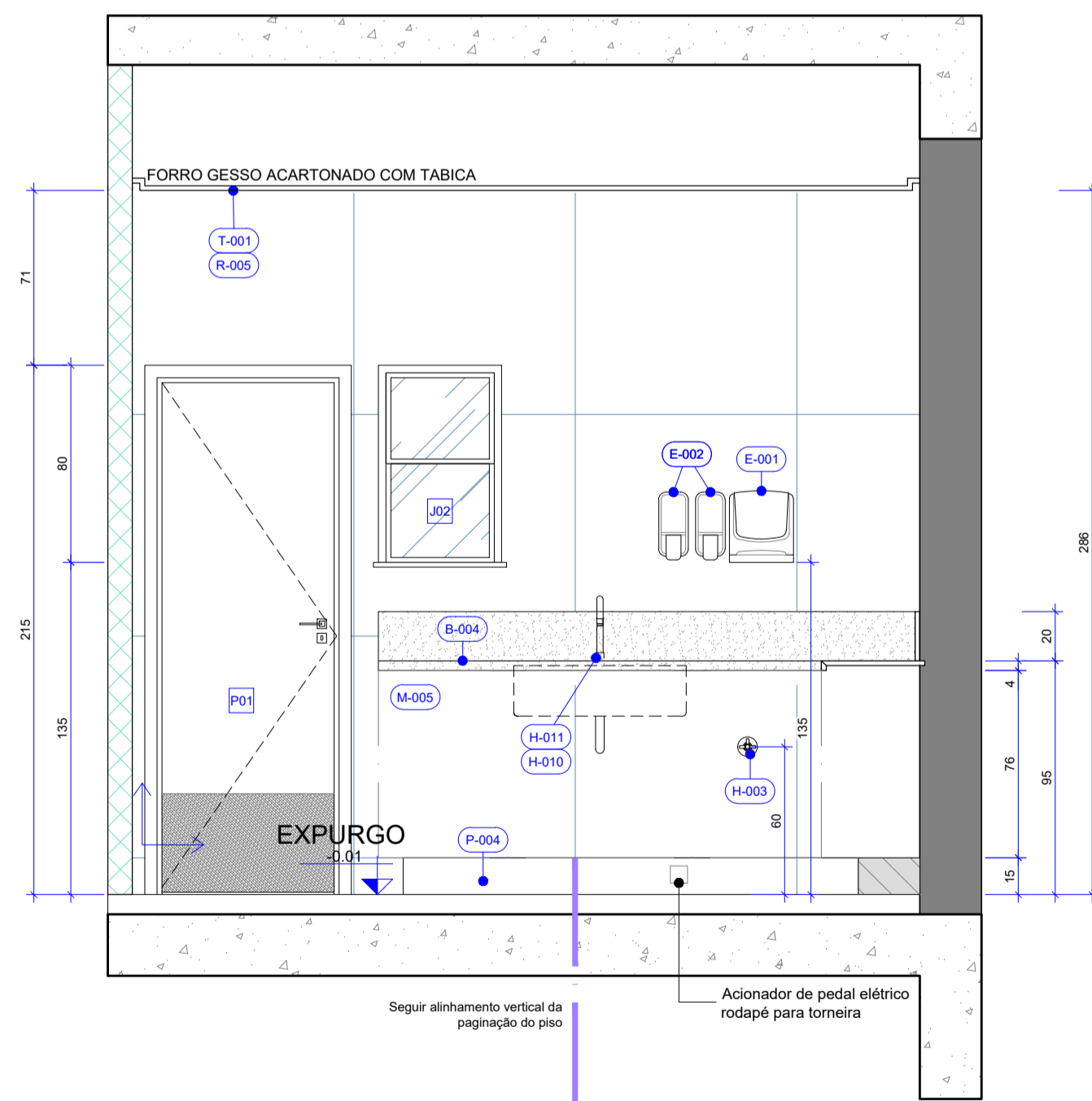

29 D-002 - VISTA 09  
Esc.: 1/25

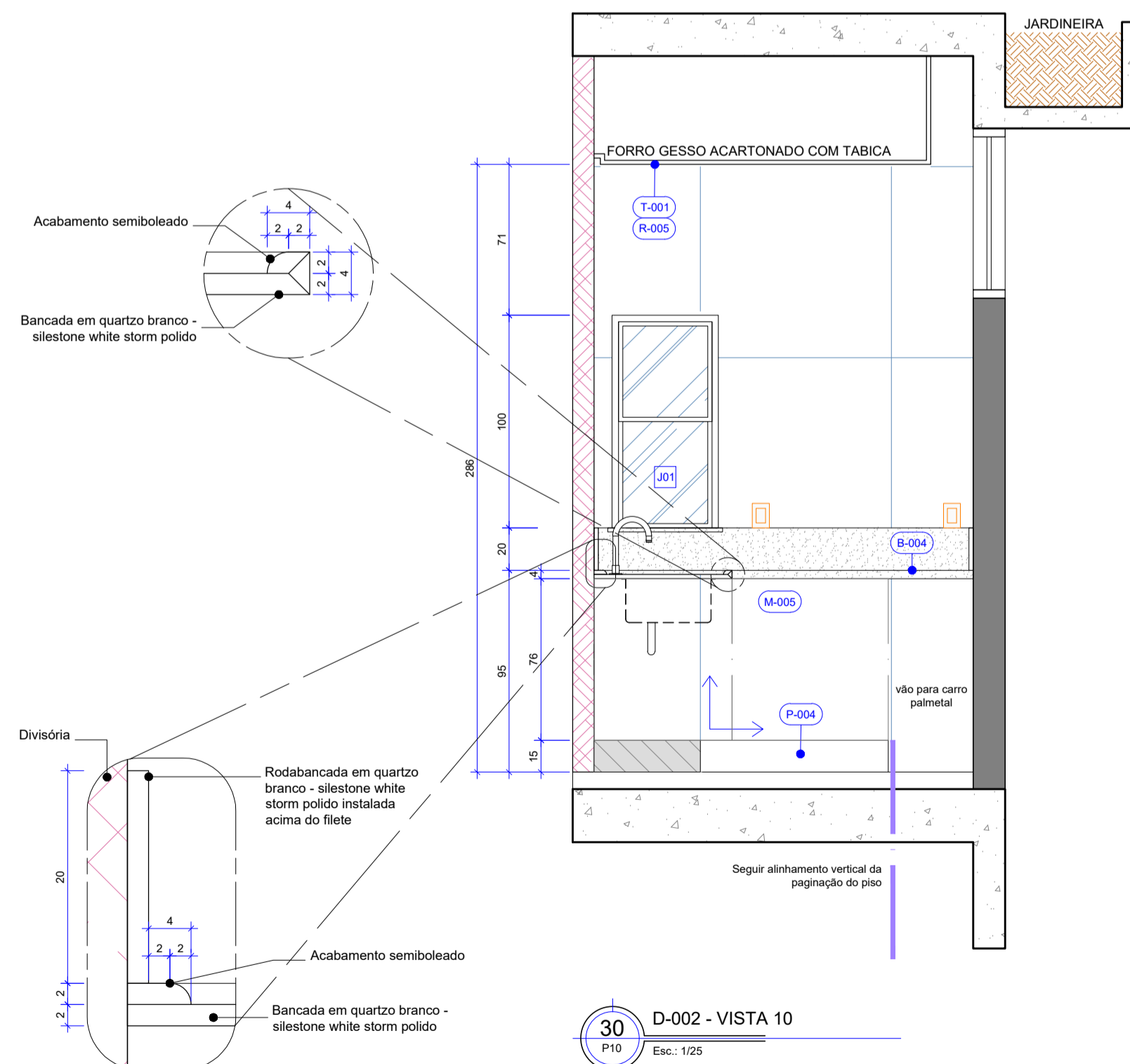

30 D-002 - VISTA 10  
Esc.: 1/25

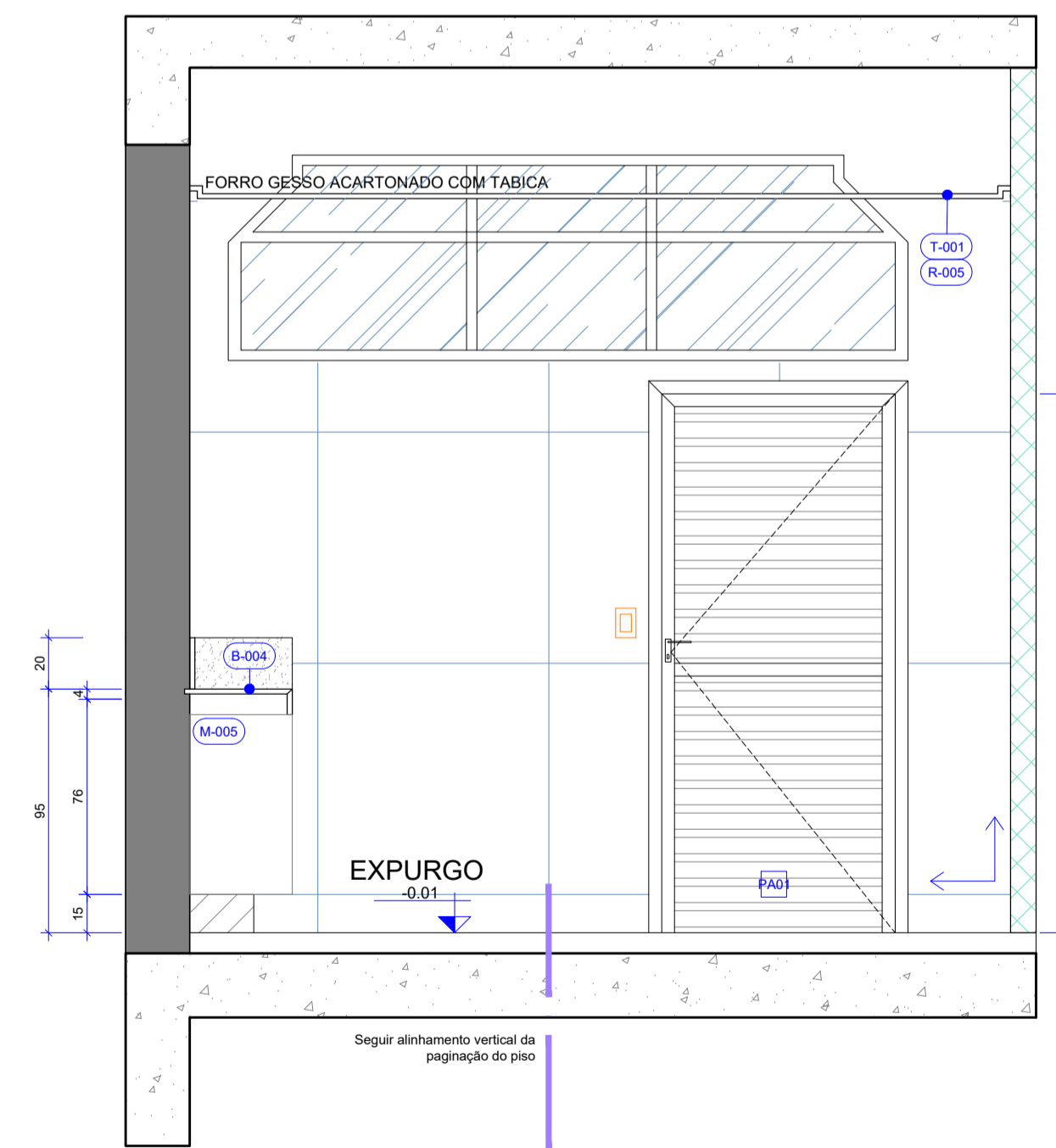

31 D-002 - VISTA 11  
Esc.: 1/25

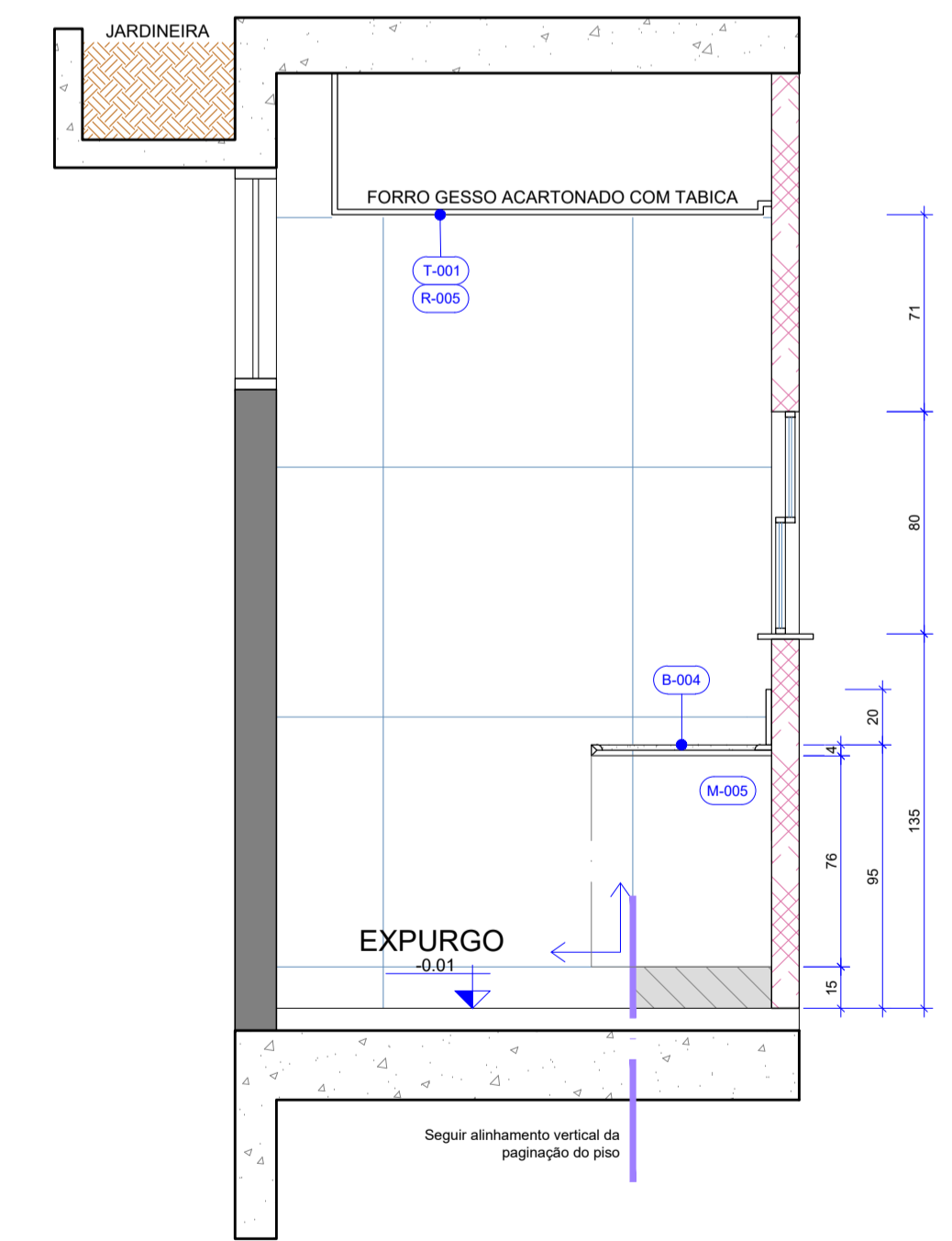

32 D-002 - VISTA 12  
Esc.: 1/25

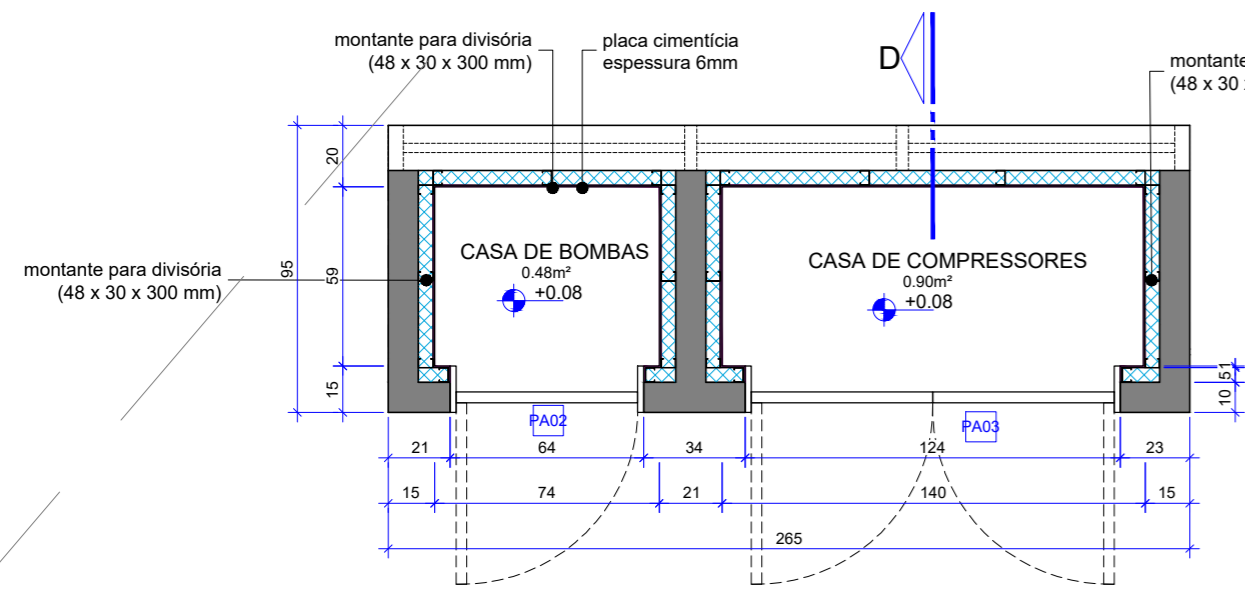

ELEVAÇÃO 01

33 D-003 - PLANTA BAIXA TÉCNICA  
P11 Esc.: 1/25

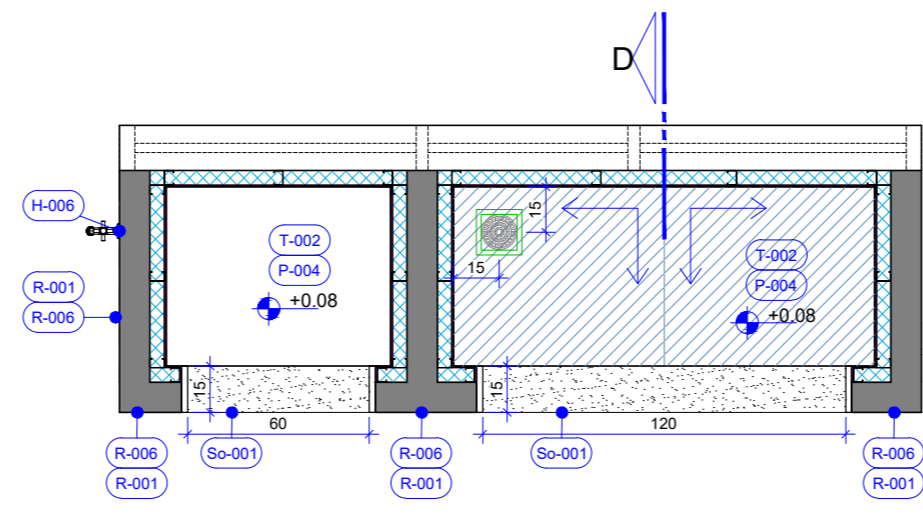

ELEVAÇÃO 01

34 D-003 - PLANTA BAIXA REVESTIMENTO  
P11 Esc.: 1/25

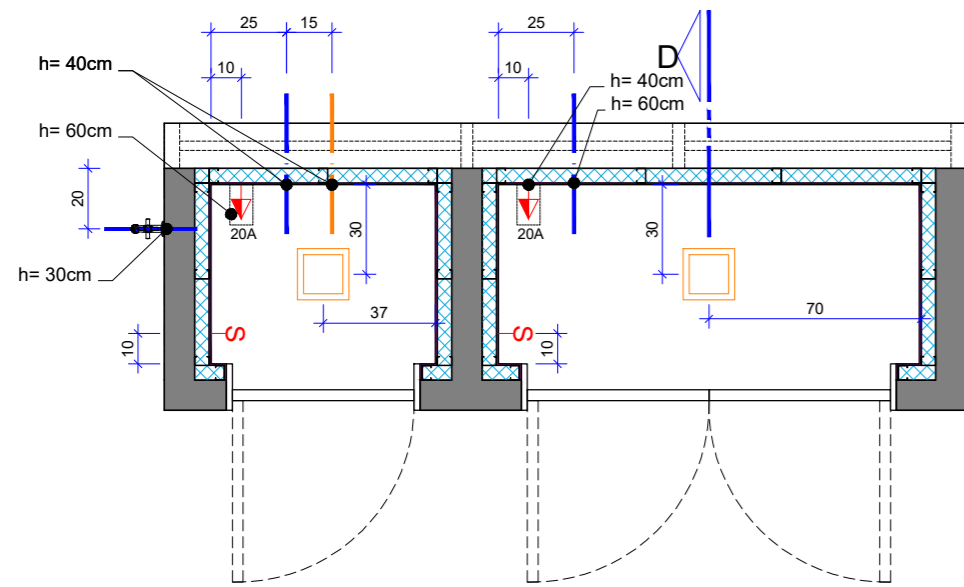

ELEVAÇÃO 01

35 D-003 - MAPA DE INSTALAÇÕES  
P11 Esc.: 1/25

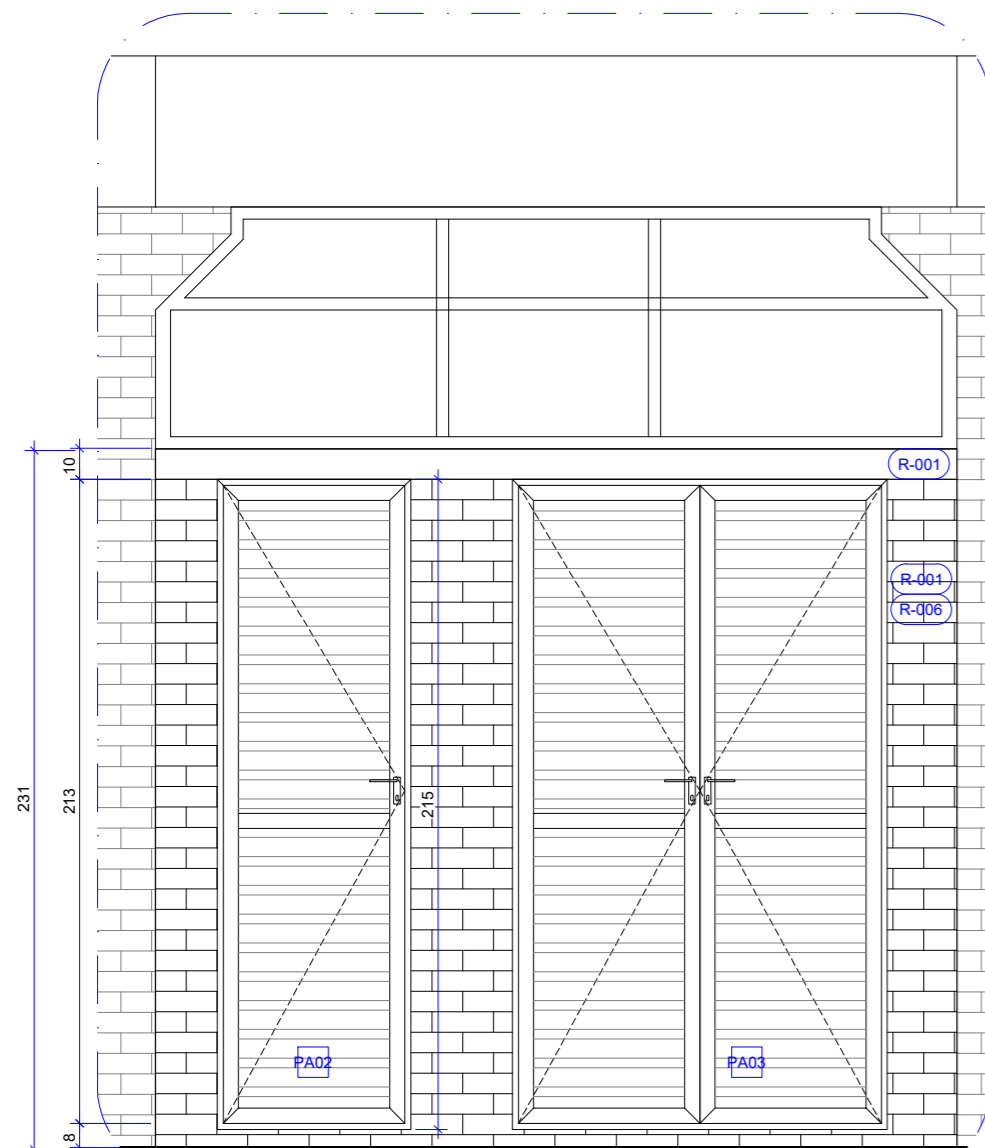

D-003 - ELEVAÇÃO 01

36 P11 Esc.: 1/25

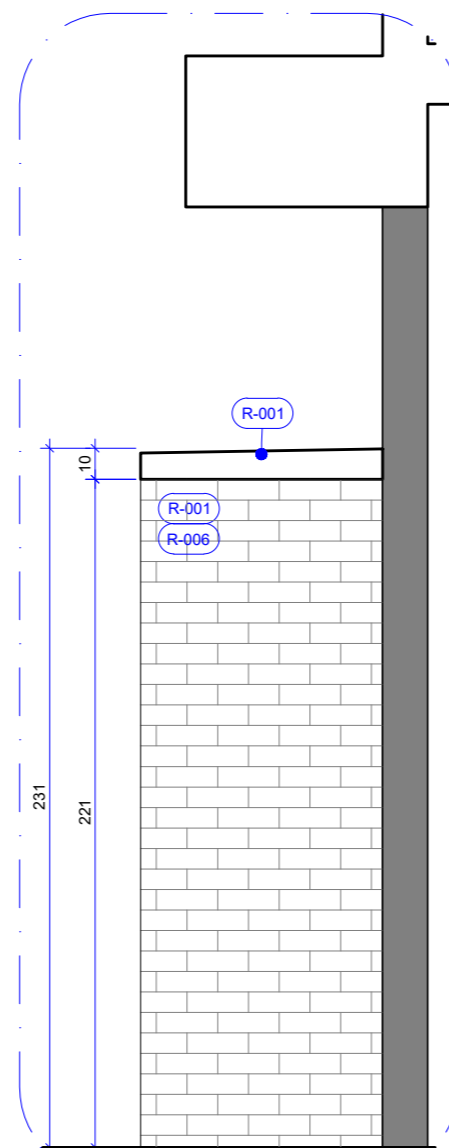

D-003 - ELEVAÇÃO 02

37 P11 Esc.: 1/25

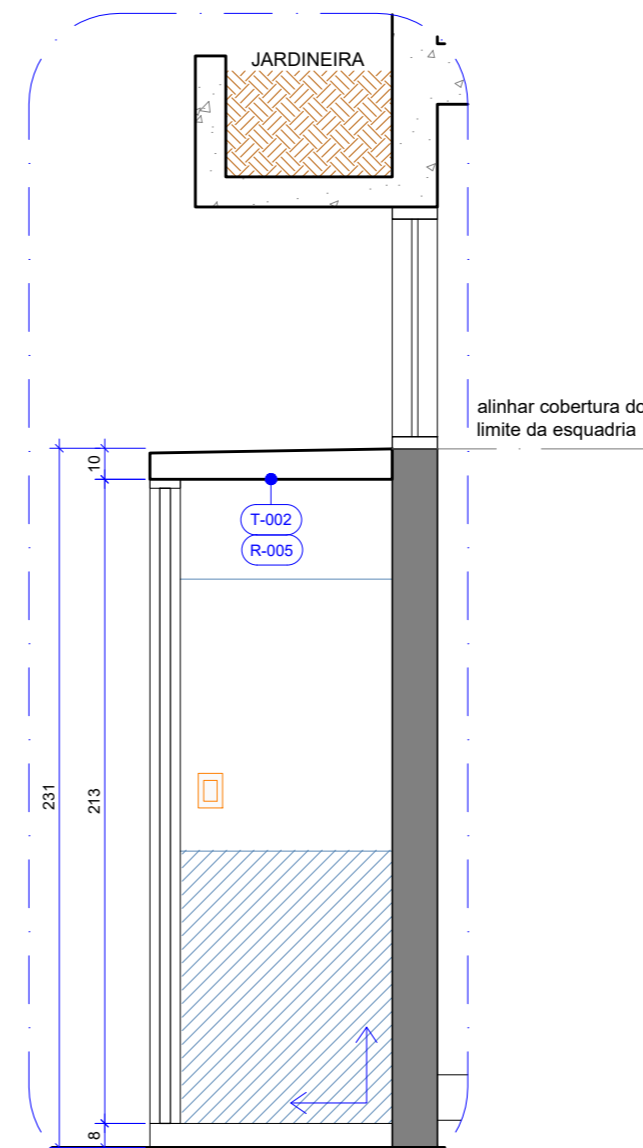

D-003 - CORTE DD

38 P11 Esc.: 1/25

NOTAS GERAIS

- TODOS OS COMPARTIMENTOS TERÃO PAREDE (50 cm) IMPERMEABILIZADO;
- NOS COMPARTIMENTOS ONDE HAJA RALOS OU GRELHAS, DEVERÃO SER OBSERVADOS OS CAIMENTOS ADEQUADOS EM SUAS DIREÇÕES;

LEGENDA

PAREDES DE VEDAÇÃO

- ALVENARIA**
- TRATAMENTO ACÚSTICO COM FELTRO DE LÃ DE ROCHA, UMA FACE REVESTIDA COM PAPEL ALUMINIZADO, EM ROLO, COM DENSIDADE 32 Kg/m², ESPESSURA 48 mm.**
- FECHAMENTO EM PLACA CIMENTÍCIA, ESPESSURA 6mm. APLICADA SOBRE A LÃ DE ROCHA E PARAFUSADA DIRETAMENTE NA ALVENARIA.**

QUADRO DE ABERTURAS

MEDIDAS EM CENTÍMETROS				
ESQUADRIA	DIMENSÕES	PEITORIL	DESCRIÇÃO	QUANT.
PORTA	PA2	60 x 213	Porta em alumínio anodizado, na cor preta, com veneziana na horizontal, incluso batente, guarnição, ferragens e fechadura tipo alavanca externa cromada.	01
	PA3	120 x 213	Porta de abrir em alumínio anodizado, na cor preta, 2 folhas de abrir, com veneziana na horizontal, incluso batente, guarnição, ferragens e fechadura tipo alavanca externa cromada.	01

MATERIAS E ACABAMENTOS

- P-000** PISOS
- Ro-000** RODAPÉS
- So-000** SOLEIRAS

ESPECIFICAÇÃO DE MATERIAIS

COD	DESCRIÇÃO
T-002	TETO REVESTIDO COM MASSA ACRÍLICA E PINTURA ACRÍLICA IMPERMEABILIZANTE E ANTI MOFO, ACABAMENTO FOSCO NA COR BRANCO NEVE REF.: FOSCO COMPLETO SUVINIL
P-004	REVESTIMENTO CERÂMICO TIPO PORCELANATO, DIM.: 90x90 cm, SIMPLEMENTE BRANCO, BORDA RETIFICADA, ACABAMENTO NATURAL. REF.: SIMPLEMENTE BRANCO_PORTOBELLO. APLICADO COM JUNTA DE ASSENTAMENTO 1,5 mm e REJUNTE ACRÍLICO QUARTZOLIT NA COR BRANCO
R-001	PINTURA ACRÍLICA SUPER LAVÁVEL, ACABAMENTO ACETINADO, NA COR CINZA TOSTADO REF.: SUVINIL LIMPEZA TOTAL_CINZA TOSTADO
R-006	REVESTIMENTO CERÂMICO, DIM.: 6.5x25.6cm - COR: OURO - BORDA BOLD MATTONE - ACABAMENTO ACETINADO (CONFORME PADRÃO E PAGINAÇÃO EXISTENTE), APLICADOS COM JUNTA DE ASSENTAMENTO 5mm e REJUNTE ACRÍLICO QUARTZOLIT NA COR CINZA PLATINA REF.: PIERINI.
So-001	SOLEIRA EM GRANITO CINZA ANDORINHA, LARGURA DO VÃO, ESPESSURA DE 2 cm, SUPERFÍCIES EXPOSTAS POLIDAS E LUSTRADAS E ACABAMENTOS APARENTES RETOS
H-006	TORNEIRA DE PAREDE PARA JARDIM E TANQUE COM ADAPTADOR DE MANGUEIRA, MECANISMO 3 VOLTAS E ½. REF.: MODELO IZY_DECA

LEGENDA

PAVIMENTAÇÃO



EQUIPAMENTOS



ILUMINAÇÃO

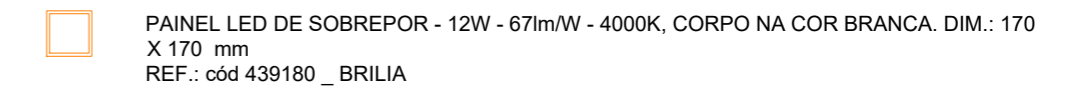

	<b>UPS SESC TAGUATINGA SUL</b>		<b>ANEXO II</b>	
	Projeto:	Espaço Saúde	Prancha:	11/17
	Conteúdo:	Detalhe D-003	Escala:	Indicada
	Data:	Setembro 2023	Desenho:	Karoline Cunha
			Revisão:	R00

Painel de MDF amadeirado 15mm, padrão Nogal Champanhe - Guararapes. Espessura total 4,5cm com sistema de fixação mão amiga. Frisos de 3cm x 1,5cm fitados em todas as faces. Com prateleira superior e furo para passagem de fios

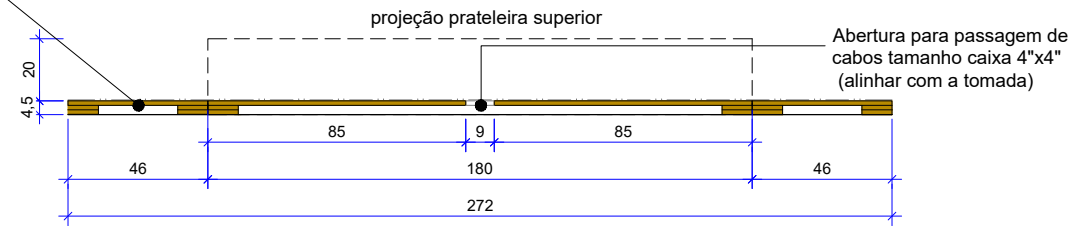

SUPERIOR

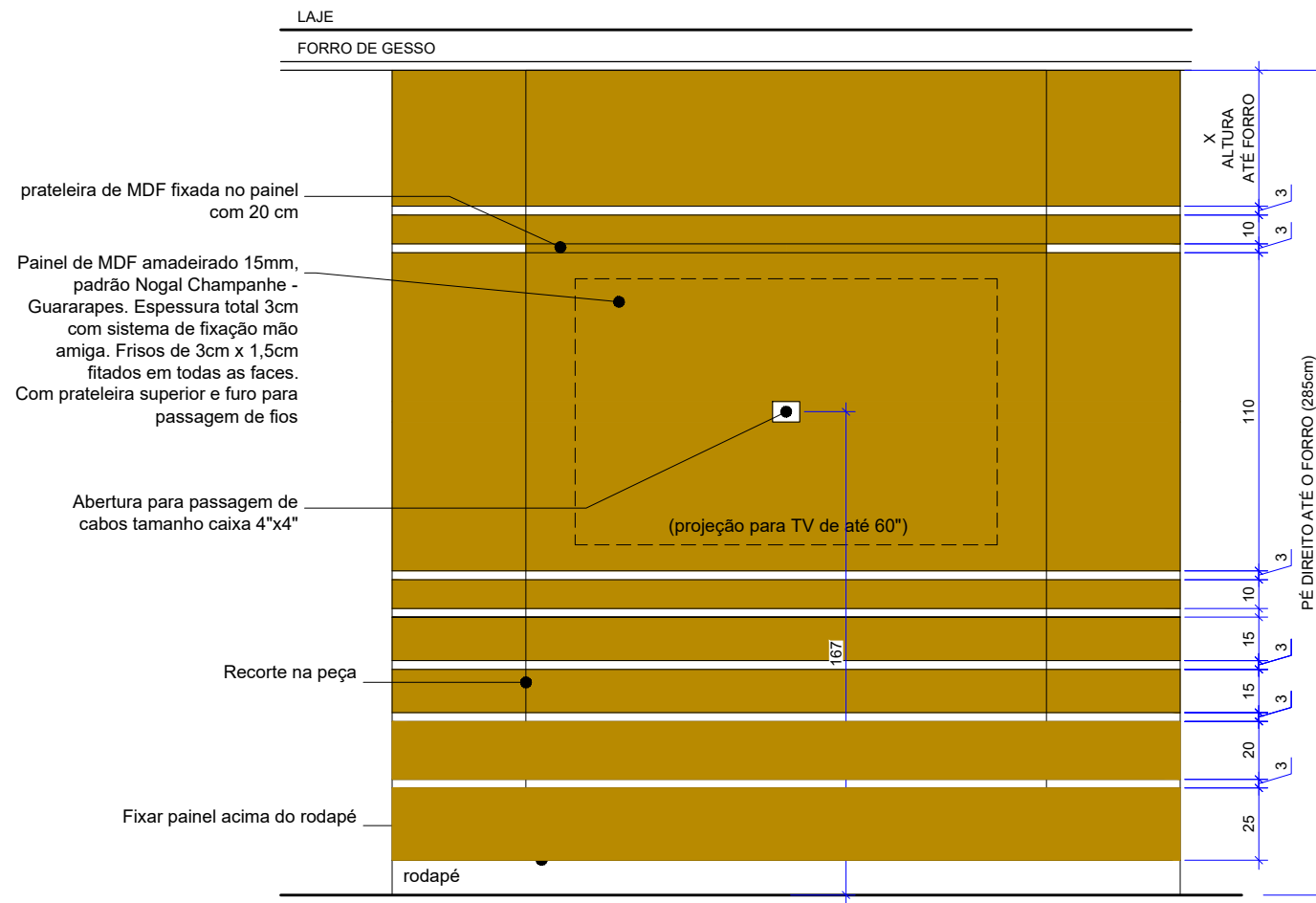

FRONTAL

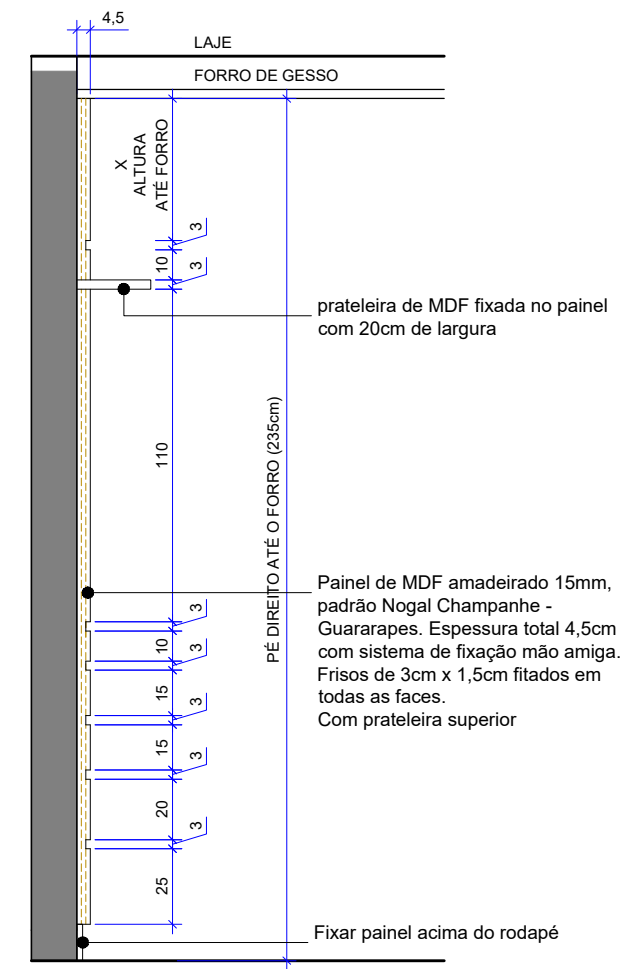

LATERAL

39 DETALHE M-001  
P12 Esc.: 1/25



UPS SESC TAGUATINGA SUL			ANEXO II
Projeto:	Espaço Saúde		Prancha: 12/17
Conteúdo:	Detalhe M-001		Escala: Indicada
Data:	Setembro 2023	Desenho: Karoline Cunha	Revisão: R00

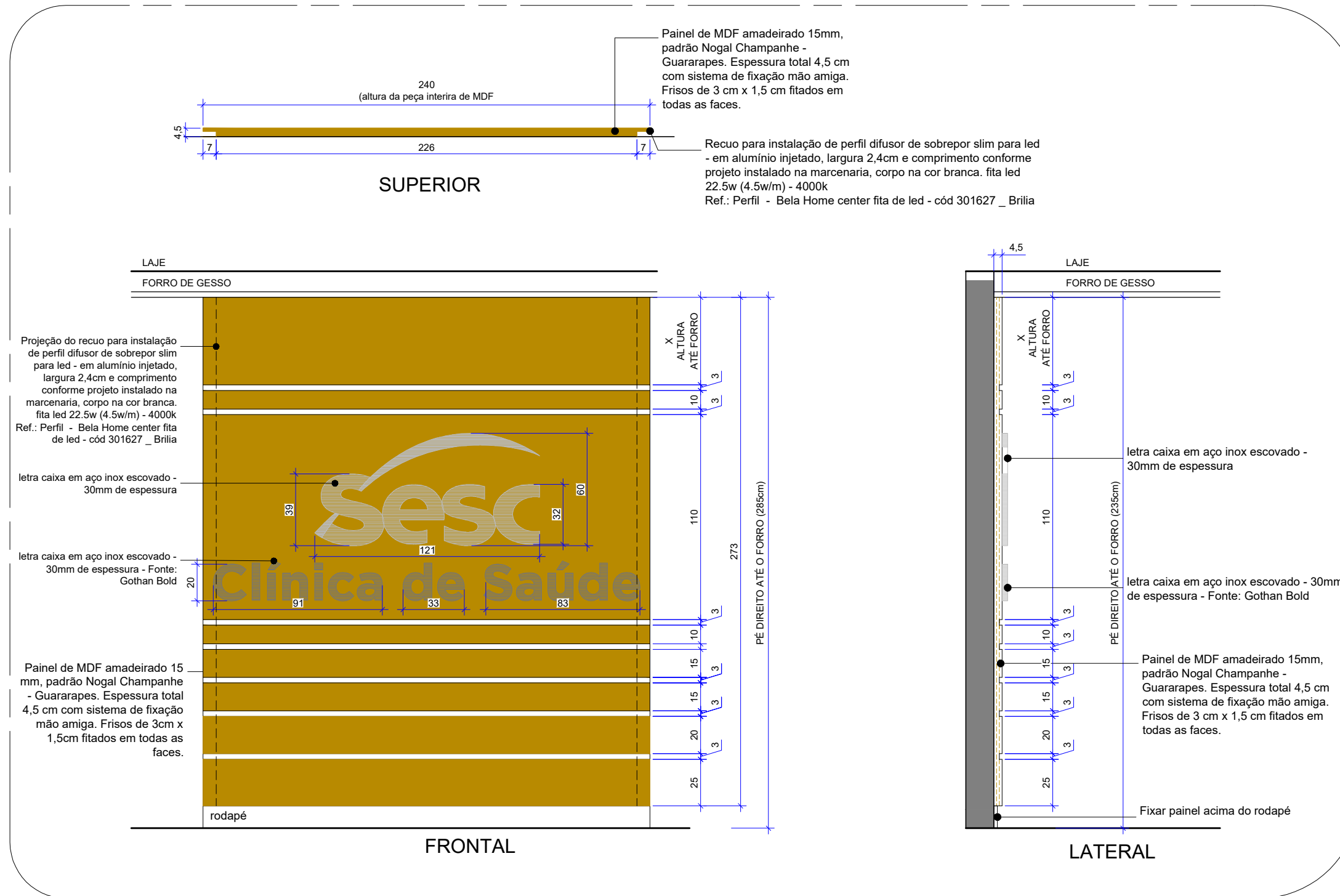

40 DETALHE M-002  
P13 Esc.: 1/25



<b>ANEXO II</b>		
<b>UPS SESC TAGUATINGA SUL</b>		Prancha: 13/17
Projeto: Espaço Saúde		
Conteúdo: Detalhe M-002	Escala: Indicada	
Data: Setembro 2023	Desenho: Karoline Cunha	Revisão: R00

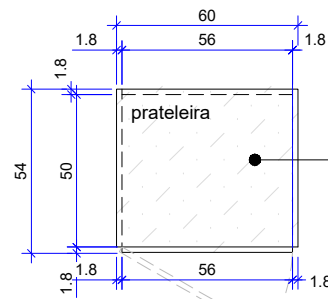

Projeção de abertura da porta do armário

SUPERIOR

Armário inferior de bancada com 1 porta de abrir - puxador tipo cava esculpido na porta e prateleira interna - em mdf branco - espessura 18mm - dim.: 60x55x65cm - ref.: Branco Diamante dupla face - linha essencial - Duratex

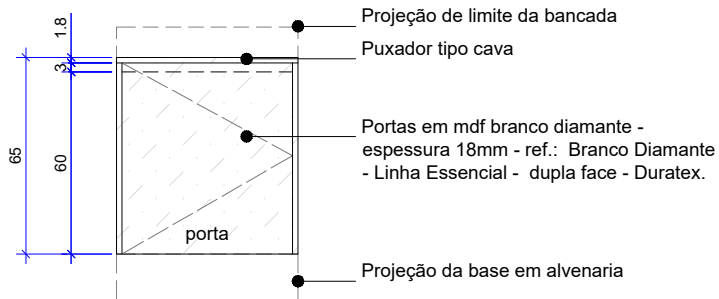

FRONTAL

Projeção de limite da bancada  
Puxador tipo cava  
Portas em mdf branco diamante - espessura 18mm - ref.: Branco Diamante - Linha Essencial - dupla face - Duratex.  
Projeção da base em alvenaria

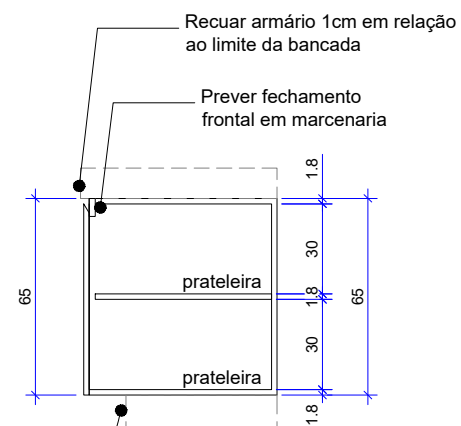

Projeção da base em alvenaria

CORTE

Recurar armário 1cm em relação ao limite da bancada  
Prever fechamento frontal em marcenaria

41 DETALHE M-003  
P14 Esc.: 1/25



<b>ANEXO II</b>		
<b>UPS SESC TAGUATINGA SUL</b>		Prancha: 14/17
Projeto:	Espaço Saúde	Escala: Indicada
Conteúdo:	Detalhe M-003	Revisão: R00
Data:	Setembro 2023	Desenho: Karoline Cunha

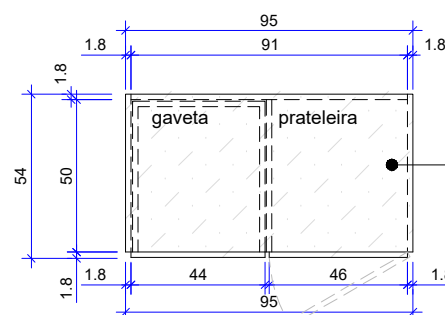

Armário inferior de bancada com 1 porta de abrir - puxador tipo cava esculpido na porta e prateleira interna - em mdf branco - espessura 18mm - dim.: 60x55x65cm - ref.: Branco Diamante dupla face - linha essencial - Duratex

Projeção de abertura das portas do armário

SUPERIOR

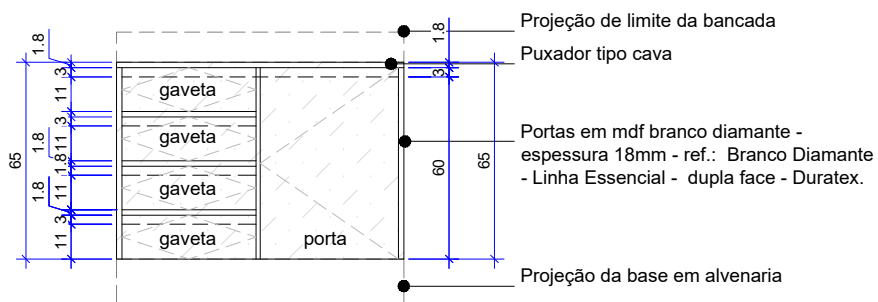

Projeção de limite da bancada  
Puxador tipo cava

Portas em mdf branco diamante - espessura 18mm - ref.: Branco Diamante - Linha Essencial - dupla face - Duratex.

Projeção da base em alvenaria

FRONTAL

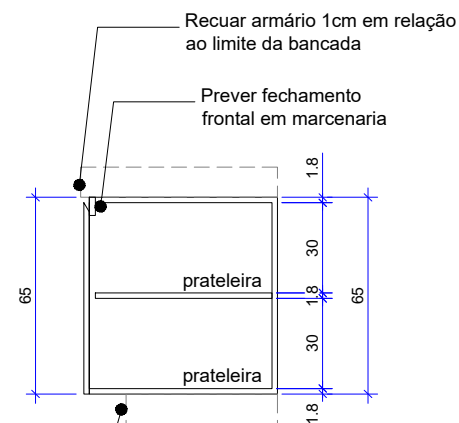

Recur armário 1cm em relação ao limite da bancada

Prever fechamento frontal em marcenaria

Projeção da base em alvenaria

CORTE

42 DETALHE M-004  
P15 Esc.: 1/25



<b>ANEXO II</b>		
<b>UPS SESC TAGUATINGA SUL</b>		Prancha: 15/17
Projeto:	Espaço Saúde	Escala: Indicada
Conteúdo:	Detalhe M-004	Revisão: R00
Data:	Setembro 2023	Desenho: Karoline Cunha

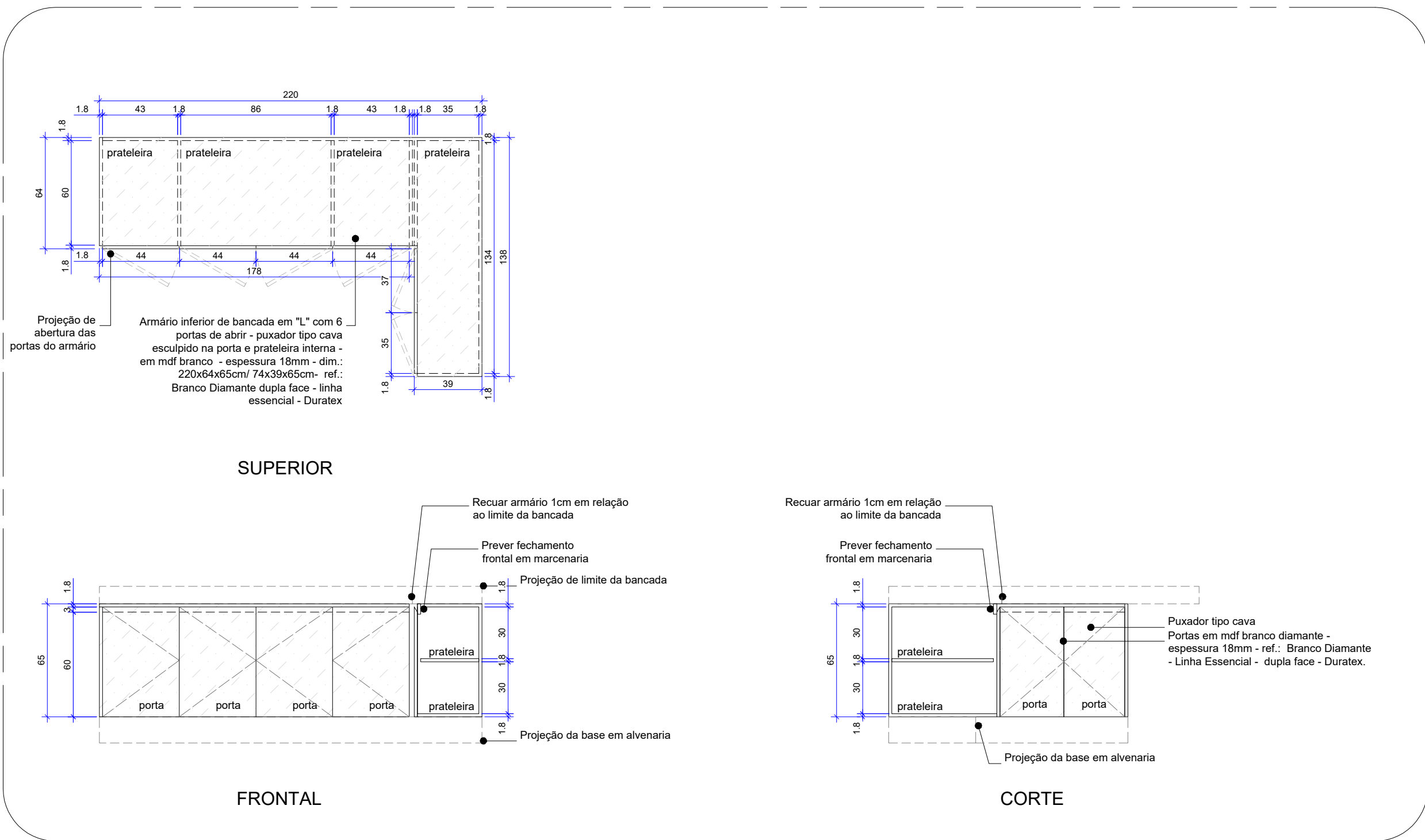

**43** DETALHE M-005  
P16 Esc.: 1/25



<b>ANEXO II</b>		
<b>UPS SESC TAGUATINGA SUL</b>		Prancha: 16/17
Projeto: Espaço Saúde	Escala: Indicada	
Conteúdo: Detalhe M-005	Revisão: R00	
Data: Setembro 2023	Desenho: Karoline Cunha	



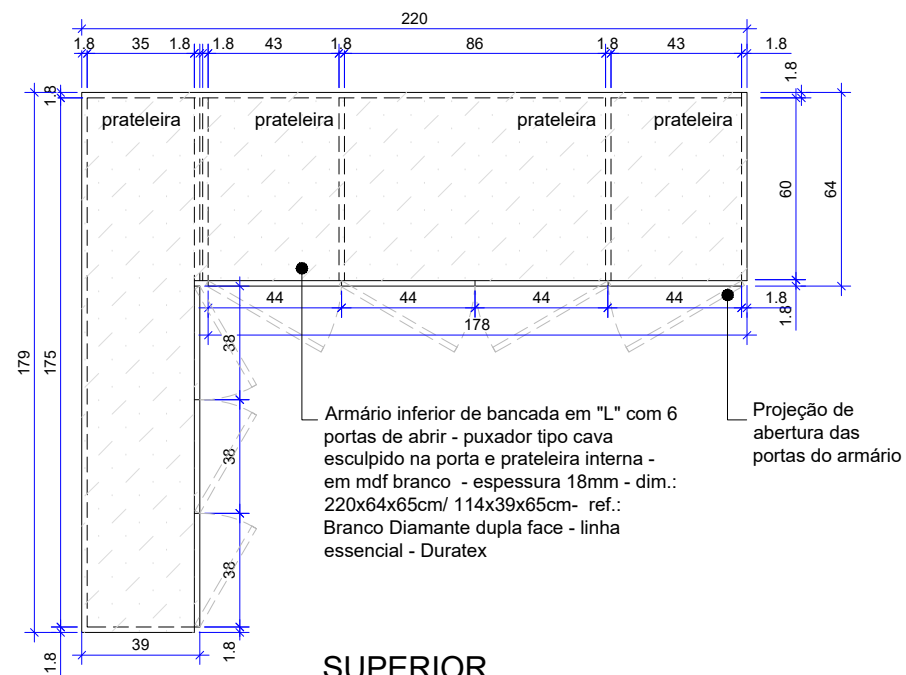

SUPERIOR

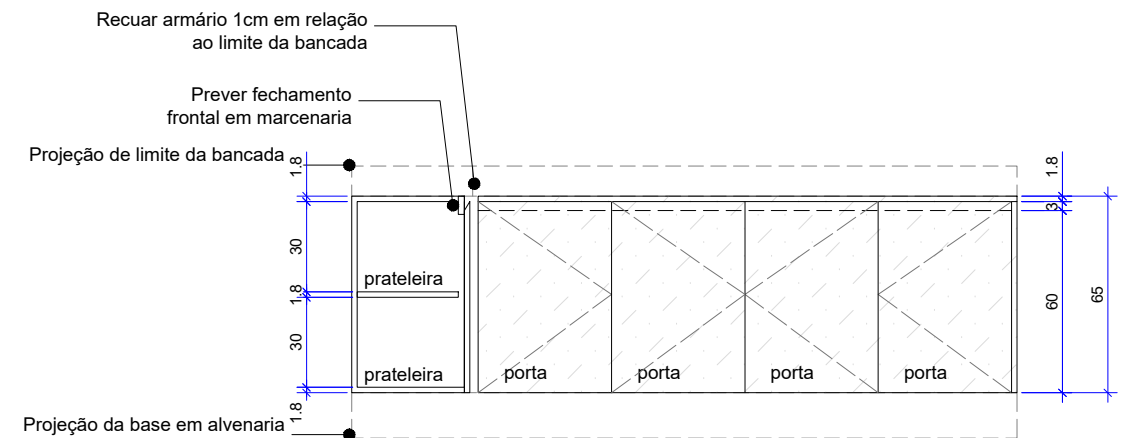

FRONTAL

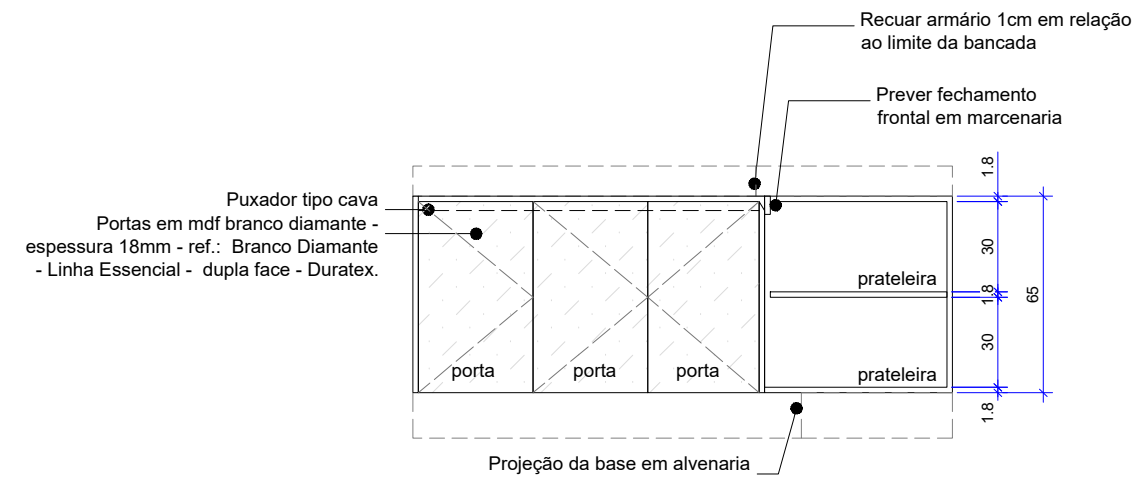

CORTE

44 DETALHE M-006  
P17 Esc.: 1/25



<b>UPS SESC TAGUATINGA SUL</b>			<b>ANEXO II</b>
Projeto:	Espaço Saúde	Prancha: 17/17	
Conteúdo:	Detalhe M-006	Escala: Indicada	
Data:	Setembro 2023	Desenho:	Karoline Cunha
		Revisão:	R00