

17 PLANTA BAIXA DE LAYOUT
Esc.: 1/25

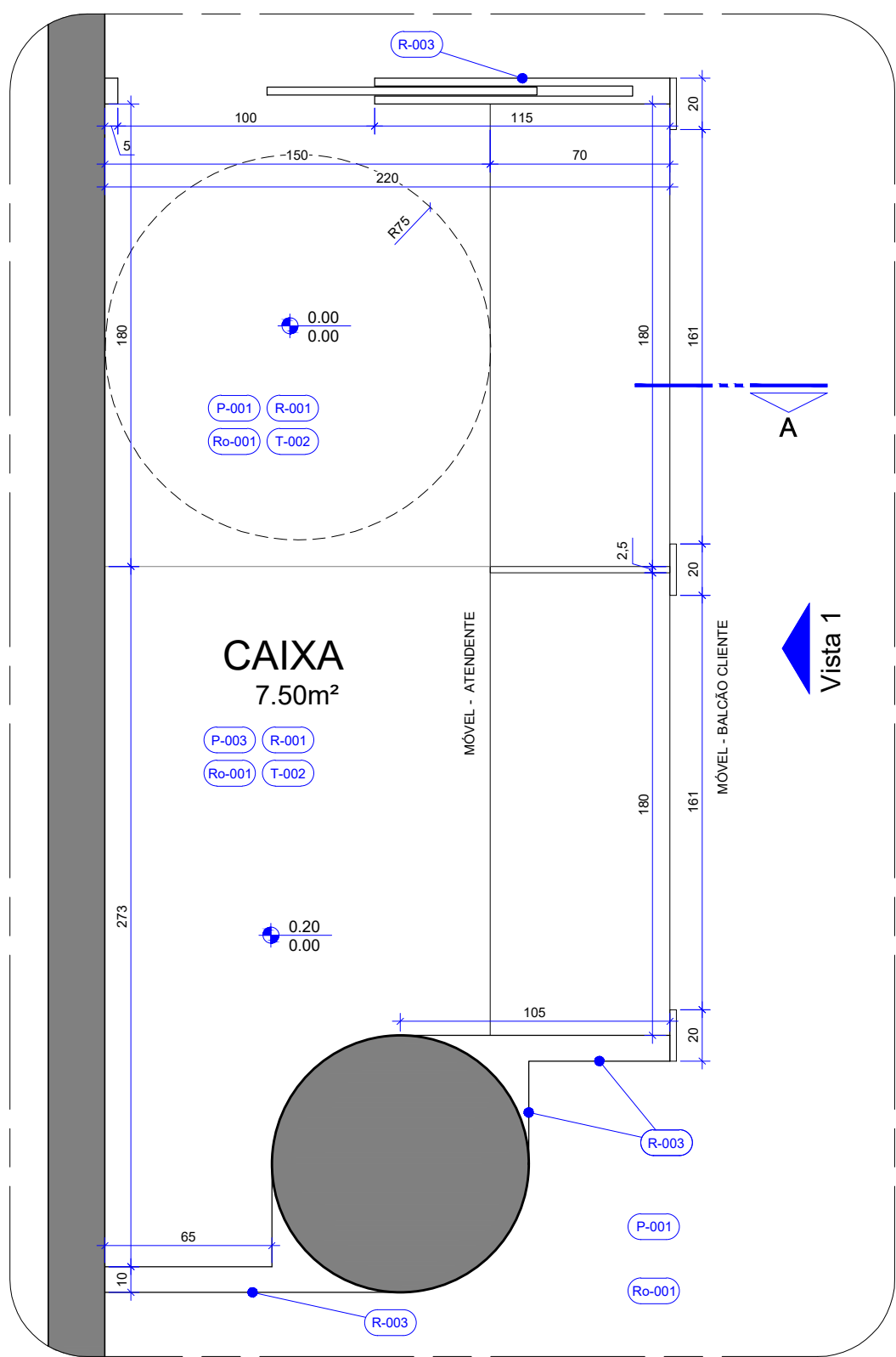

18 PLANTA TÉCNICA
Esc.: 1/25

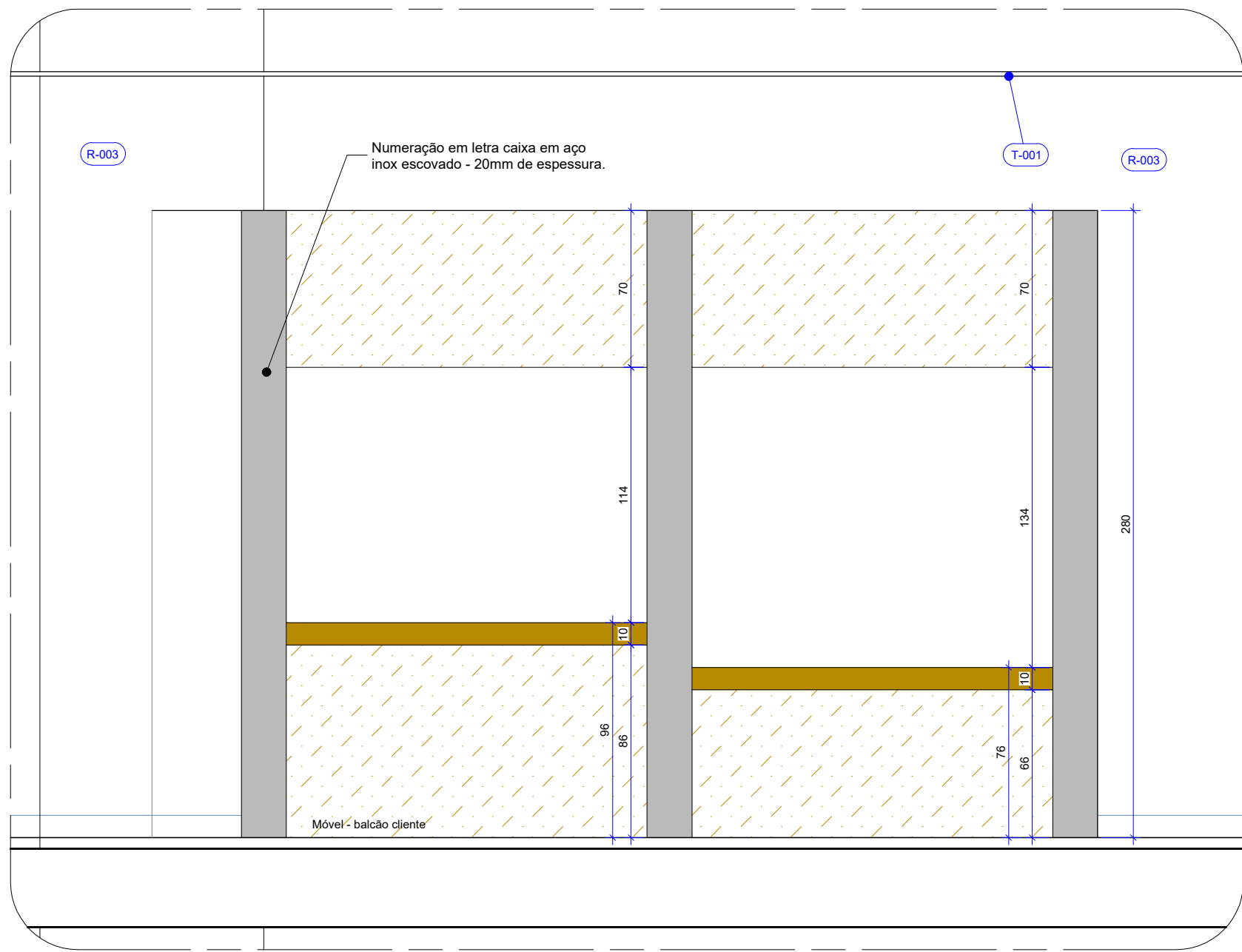

19 ELEVÇÃO 01
Esc.: 1/25

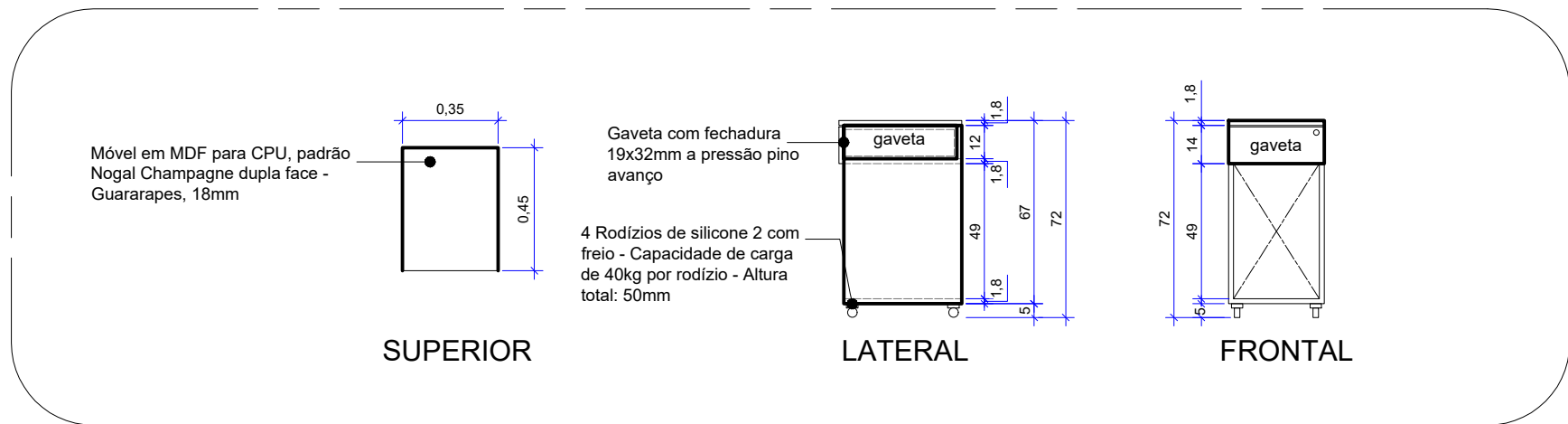

20 DETALHAMENTO DO MÓVEL DA CPU
Esc.: 1/25

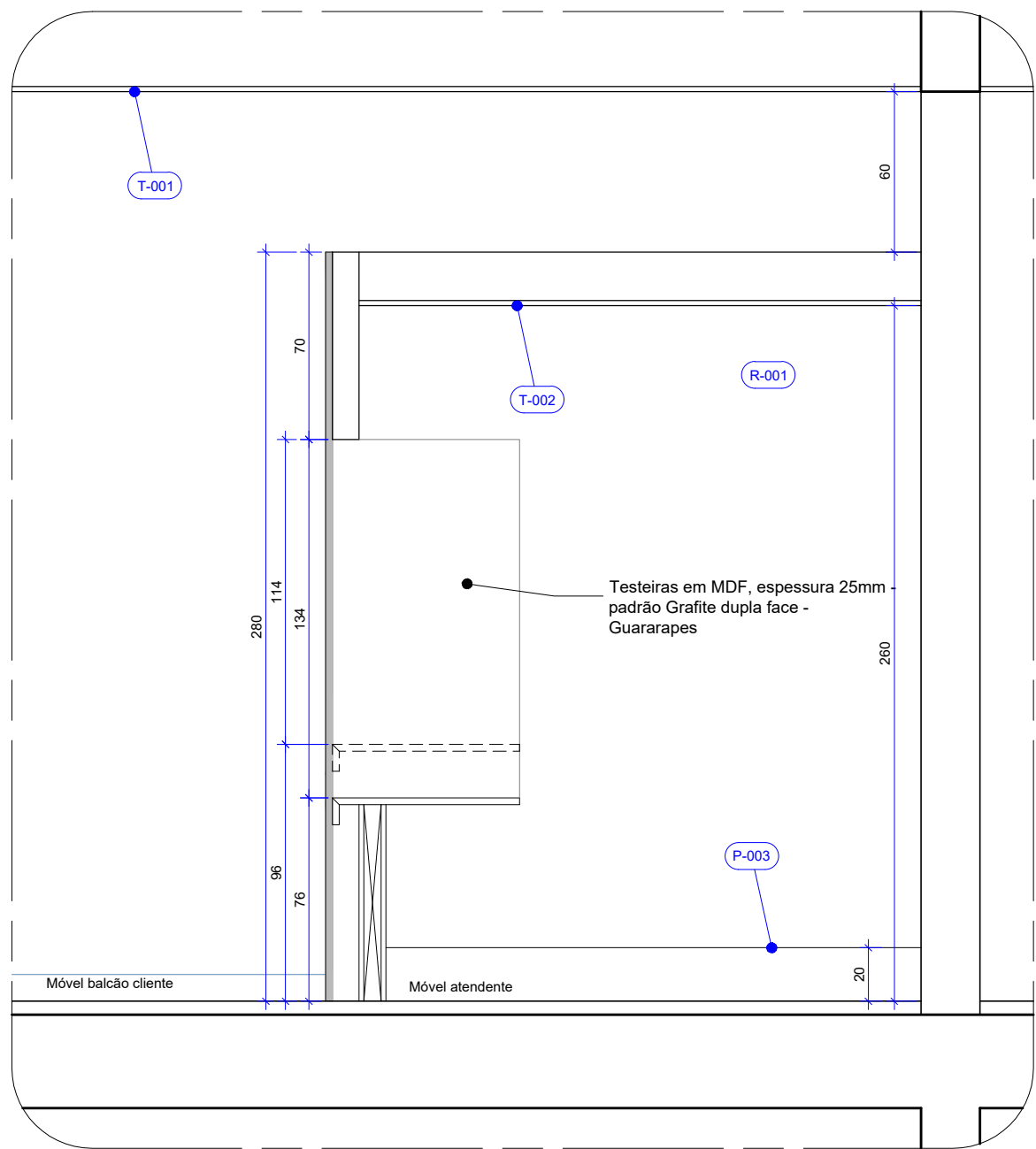

21 CORTE AA
Esc.: 1/25

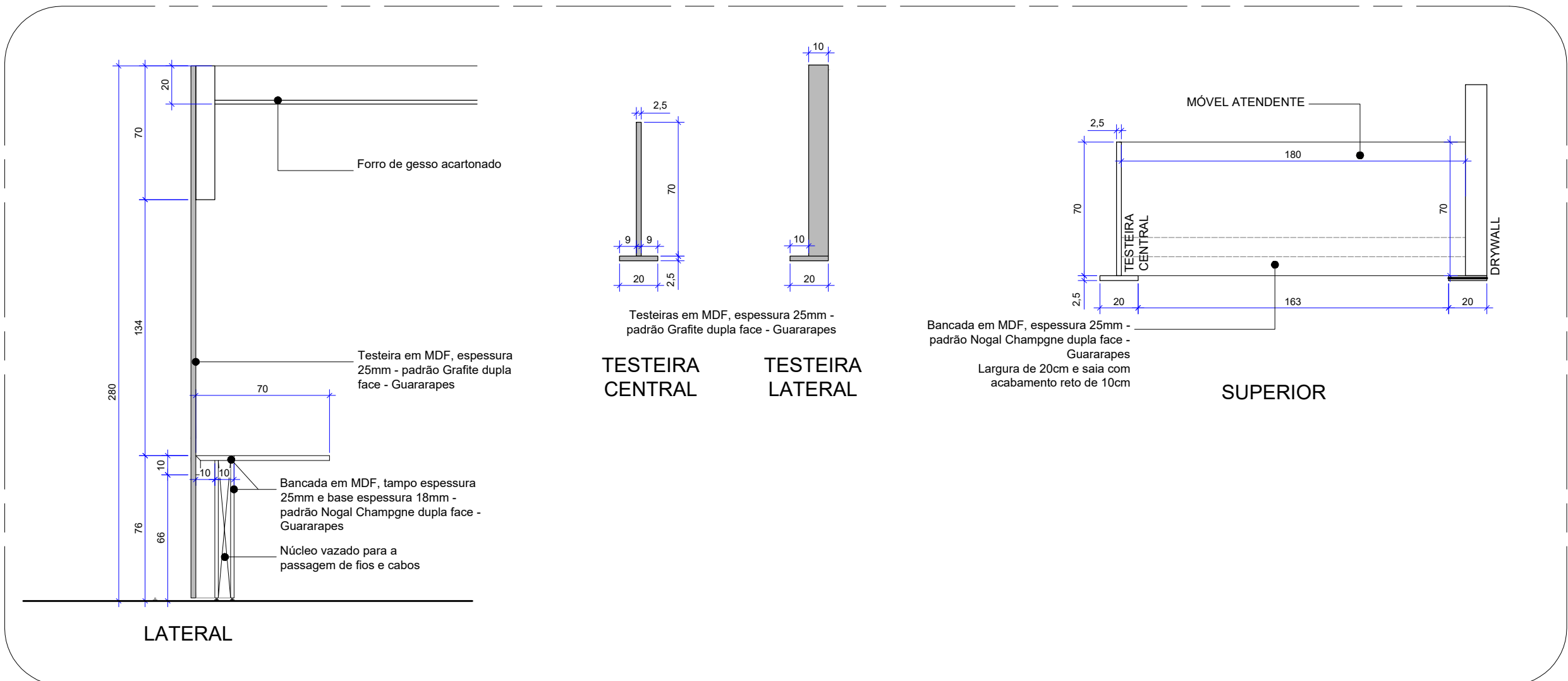

22 DETALHAMENTO DO MÓVEL DE ATENDIMENTO
Esc.: 1/25

NOTAS GERAIS

- AS COTAS REFEREM-SE ÀS MEDIDAS ACABADAS
- DESENHOS EM CENTÍMETROS
- NÍVEIS EM METROS
- PARA EXECUÇÃO, TODAS AS MEDIDAS DEVEM SER CONFERIDAS NO LOCAL
- TODAS AS QUINAS VIVAS DE ALVENARIA DEVERÃO RECEBER CANALETA DE ALUMÍNIO NA COR BRANCA COM 1/2" PARA PROTEÇÃO
- BONECAS DAS PORTAS NÃO COTADAS, CONSIDERAR 5CM ENTRE O LIMITE DA ALVENARIA E O INÍCIO DO ALISAR
- TODAS AS INSTALAÇÕES ELÉTRICAS DEVERAM SER EXECUTADAS EMBUTIDAS NO DRYWALL
- TODAS AS TOMADAS DEVERÃO TER MÓDULOS DUPLOS, 250V, 10A, 2P+T
- OS ESPELHOS DAS TOMADAS E INTERRUPTORES DEVEM SER DA LINHA PIAL PLUS+ - LEGRAND NA COR BRANCA.

LEGENDA

MATERIAS E ACABAMENTOS

000	CONSTRUTIVOS	Ro-000	RODAPÉS
R-000	REVESTIMENTO PAREDES		
P-000	PISOS		
T-000	TETOS		

ESPECIFICAÇÃO DE MATERIAIS

COD	DESCRIÇÃO
T-001	FORRO EXISTENTE. SUBSTITUIR LUMINÁRIAS. REVESTIDA COM MASSA ACRÍLICA E PINTURA ACRÍLICA IMPERMEABILIZANTE E ANTIMOFO. ACABAMENTO FOSCO NA COR BRANCO NEVE COM TABICA METÁLICA LISA NA COR BRANCA.
T-002	FORRO DE DRYWALL VERDE (RU), ESPESSURA DE 12,5 mm, FIXADO À ESTRUTURA METÁLICA. ESTRUTURA METÁLICA FORMADA POR PERIS GALVANIZADOS E POR FERRAS METÁLICAS ZINCADAS COMPLEMENTARES. REVESTIDA COM MASSA ACRÍLICA E PINTURA ACRÍLICA IMPERMEABILIZANTE E ANTIMOFO. ACABAMENTO FOSCO NA COR BRANCO NEVE COM TABICA METÁLICA LISA NA COR BRANCA.
R-001	PAREDE ALVENARIA OU DRYWALL, REVESTIDA COM MASSA CORRIDA E PINTURA ACRÍLICA PREMIUM. ACABAMENTO FOSCO NA COR BRANCO GELO - REF.: DECORA ACRÍLICO PREMIUM - CORAL
R-003	ALVENARIA OU DRYWALL, REGULARIZAR A SUPERFÍCIE E APLICAR TEXTURA EFEITO CIMENTO QUEIMADO, NA COR AVENIDA EXPRESSA - REF.: SUVINIL CIMENTO QUEIMADO
P-001	PISO EXISTENTE
P-002	PISO VINÍLICO, TIPO LVT, INDICADO PARA TRÁFEGO PESADO E ACADEMIA. CAPA DE USO MÍNIMA DE 0,7mm, USO COMERCIAL.COM EXTREME PROTECTION, COR: CINNAMON, RÉGUA 184x950mm, Cód.: 9343629 REF.: PISO LVT, LINHA AMBIENTA COLEÇÃO SERIES, CINNAMON, TARKETT
Ro-001	RODAPÉ EM POLIESTIRENO COM 10CM DE ALTURA, NA COR BRANCA - REF.: SANTA LUZIA.

QUADRO DE ABERTURAS

ESQUADRIA	DIMENSÕES	DESCRIÇÃO	QUANT.
PORTA	PM1	90 x 210	01
		Porta de correr embutida para paredes de Drywall em madeira, folha com núcleo sólido, com acabamento em laminado melamínico na cor branca, incluso batente, guarnição, ferragens e fechadura - Ref.: 85, Marca: Eclipse, Modelo: DW95 - Porta Portello. - Trilho, permitem a regulagem do limite de abrir/fechar do painel/porta. As extremidades das roldanas entram perfeitamente nos limitadores travando levemente a folha da porta.Sistema de embutir; - Ganho de espaço: 100% do vão; - Estrutura reforçada com exclusivo sistema de encaixe; - Rodízios blindados, dispensa lubrificação; - Desliza suave como nenhuma outra, o que torna a abertura da folha muito mais leve; - Super Silenciosa no deslizamento; - Utilizado com acessório de auto fechamento e de amortecimento anti-impacto.	

LEGENDA INSTALAÇÕES

SIMBOLOGIA

- PROJEÇÃO INFERIOR
- PROJEÇÃO EQUIPAMENTO FIXO

OBSERVAÇÕES

- SERVIÇOS EM OBEDIÊNCIA ÀS ESPECIFICAÇÕES GERAIS E NORMAS DA ABNT;
- QUALQUER ALTERAÇÃO DO PROJETO DEVERÁ SER SUBMETIDA À COINFRA E AO GESTOR DO CONTRATO DA OBRA DO SESC-DF, QUE DEVERÃO CARIMBAR E ASSINAR O APROVO A OBRA;
- OS PROJETOS COMPLEMENTARES SERÃO ELABORADOS PELA CONTRATADA E DEVERÃO OBEDECER AS NORMAS DA ABNT E CONTER ART/RRT, DEVENDO SER APRESENTADOS À COINFRA E AO GESTOR DO SESC-DF PARA APROVO;
- DEVERÁ SER REALIZADA VISTORIA AO LOCAL, PARA CONFIRMAR MEDIDAS DO PROJETO.

	SESC DF		Prancha: 07/24
	Projeto: Restaurante do SESC DF na Câmara Legislativa do DF		Escala: 1/25
	Conteúdo: Detalhamento 01 - Caixa - plantas, elevação e cortes	Desenho: Ewáldo Camillo J. Carvalho	Revisão: R00
	Data: 22 de março de 2024		