



**Fecomércio
Senac**

UNIFORMES

MBS/ Comar/ Cipa/ Codec/ Cetur/ Serviço Social/ Eventos

**Catálogo de
Especificações
e Padronização
Visual**

Técnico em cenografia

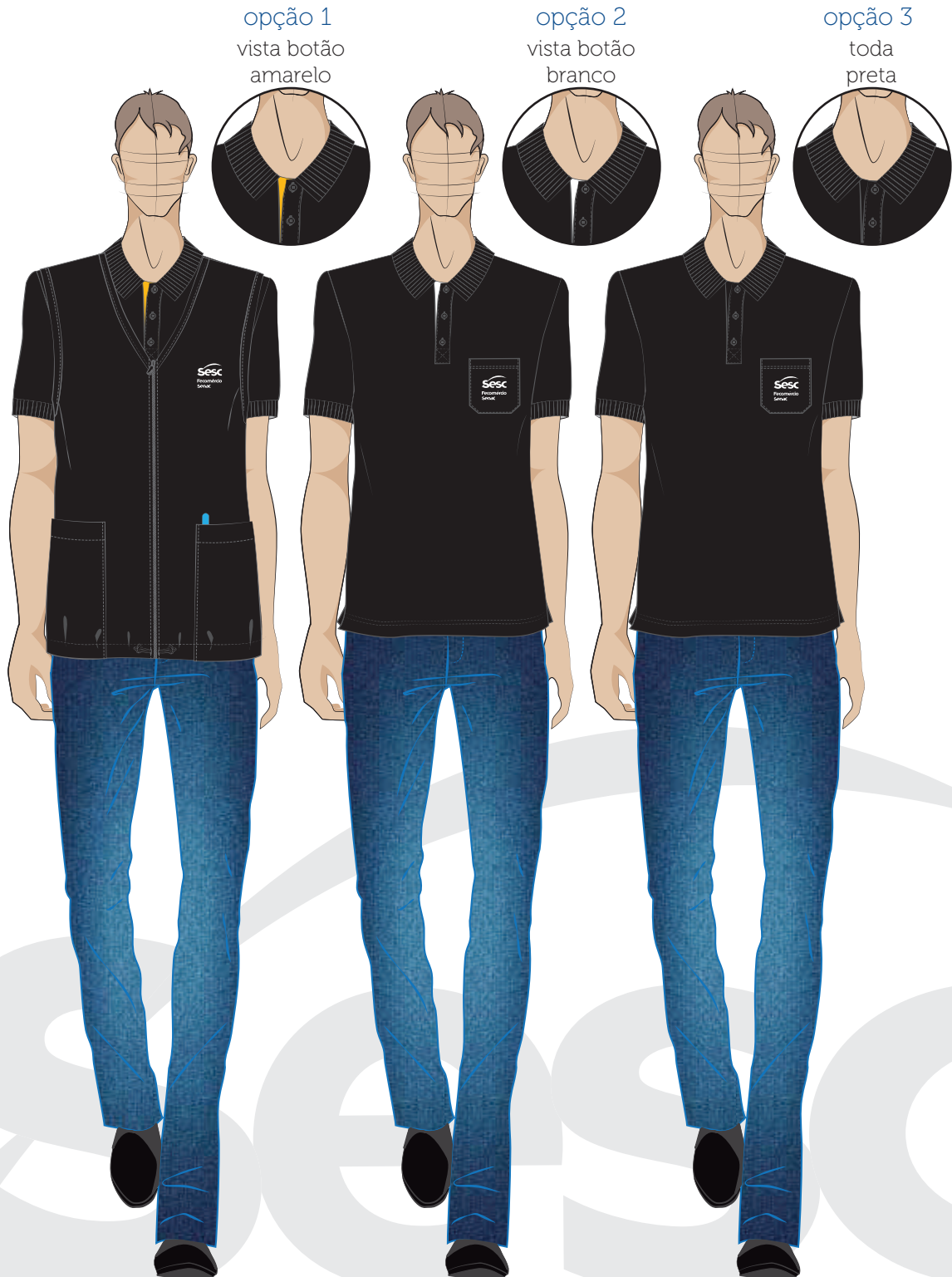

Unisex

sesc009 - camisa polo unisex

sesc008 - colete unisex

Desenho Técnico Colorido



Descrição Técnica

Gola estilo polo em malha canelada com 7,5cm de largura e comprimento do PP ao M (44 cm) e do G ao EG (46 cm).

Patch com largura de 3,5cm, altura medindo do PP ao M (16cm) e do G ao EG (17cm), aplicada com auxílio de aparelho com pesponto estreito e reforço em X com 3,5cm de largura e 2,cm de altura em máquina reta, 1 agulha. Parte interna (lado botão) em cor contrastante, com aplicação de 3 botões de 1cm (16"),

Frente simétrica, com laterais retas.

Ombro costurado em máquina overloque, ponto reforçado.

Bolso superior chapado, localizado no peitoral do lado esquerdo de quem veste, cantos inferiores chanfrados, fixado por máquina reta, 1 agulha. Barra bolso 2cm com pesponto duplo em máquina galoneira, 2 agulhas.

Logo SESC aplicada em serigrafia à base d'água, localizada centralizada no bolso.

Obs: seguir orientações contidas na ficha de personalização.

Manga curta, com aplicação de punho em malha canelada de 3cm de largura, fixada em máquina overloque, ponto reforçado. Aplicar costura de reforço no fechamento do punho da manga.

Costas simétricas, com laterais retas.

Laterais costuradas em máquina overloque, ponto reforçado com abertura dos dois lados na altura da barra, arrematadas por viés de 1cm em cor contrastante, aplicado em máquina reta, 1 agulha.

Barra de 2,5cm de largura, rebatida em máquina galoneira, 2 agulhas.

EMPRESA: SESC

MODELO: Camisa Polo Unissex

SETOR/ÁREA: CODEC

GRADE: PP- P - M - G - GG- XG - XGG - EG

Desenho Técnico

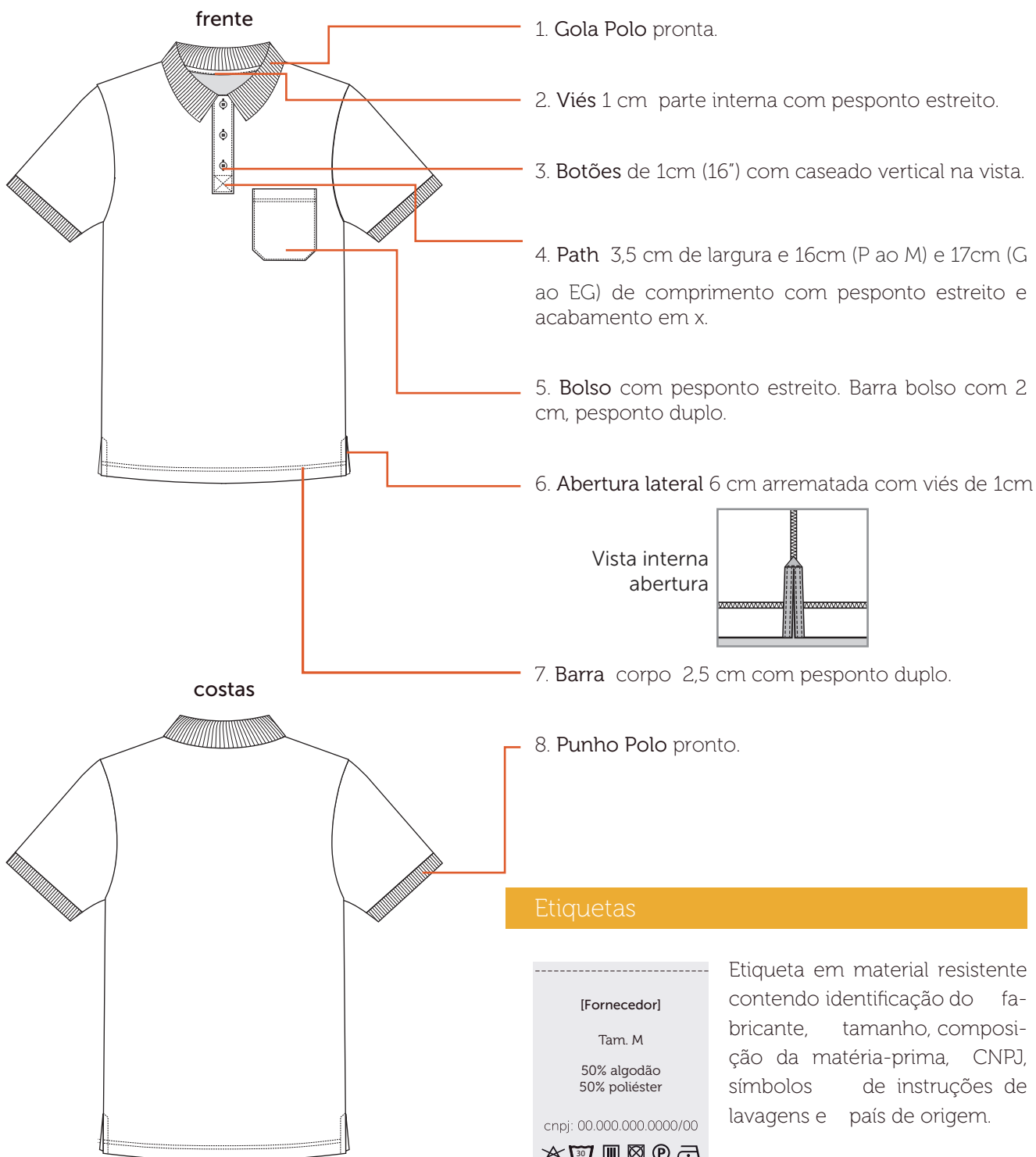

Etiquetas



Etiqueta em material resistente contendo identificação do fabricante, tamanho, composição da matéria-prima, CNPJ, símbolos de instruções de lavagens e país de origem.

Tecidos

Piquet PA anti- pilling

Composição: 50% poliéster/ 50% algodão

Gramatura: 210g/m² ± 5%

Largura: 120 cm (tubular)

Construção: meia malha

detalhe vista



Pantone®
19-4006 TCX
preto



Pantone®
11-0601 TCX
branco

Gola e Punho Polo

Composição: 50% algodão/ 50% poliéster

Largura: 8 cm (gola) / 3,5 cm (punho)

Construção: meia malha



Pantone®
19-4006 TCX
preto

Aviamentos

1. Linha

Composição: 100% Poliéster

Nº 120, Título: 27 Tex

Cor: preta, de acordo com a cor do tecido.

2. Fio

Composição: 100% Poliéster

Nº 150, Título: 17 Tex

Cor: preta, de acordo com a cor do tecido.

3. Entretela de fita

Composição: 75% poliéster, 25% viscose

Largura: 10mm x 35mm x 35mm x 10mm

Gramatura: 55 g/m²

Cor: branca

4. Botão

Composição: 100% poliéster

Diâmetro: 16" - 10,16 mm

Consumo: 03 unidades

Cor: preta

Equipamentos

1. Máquina Industrial Reta
2. Máquina Overloque Ponto Reforçado
3. Máquina Galoneira



A personalização deverá ser feita através serigrafia em termotransparência à base d'água, cobertura homogênea, toque zero e deverá passar por cura-gem em estufa com temperatura equivalente à resistência do tecido.

Bolso Superior Esquerdo



Escala: 1:1

Dimensão real: 5cm x 5cm

Cor 1: branco - C000 M000 Y000 K000

Localização:

A - altura: centralizado ao bolso

B - largura: centralizado ao bolso

Tabela de Medidas

Técnico em Cenografia Camisa Polo Unissex

CÓDIGO: SESC009



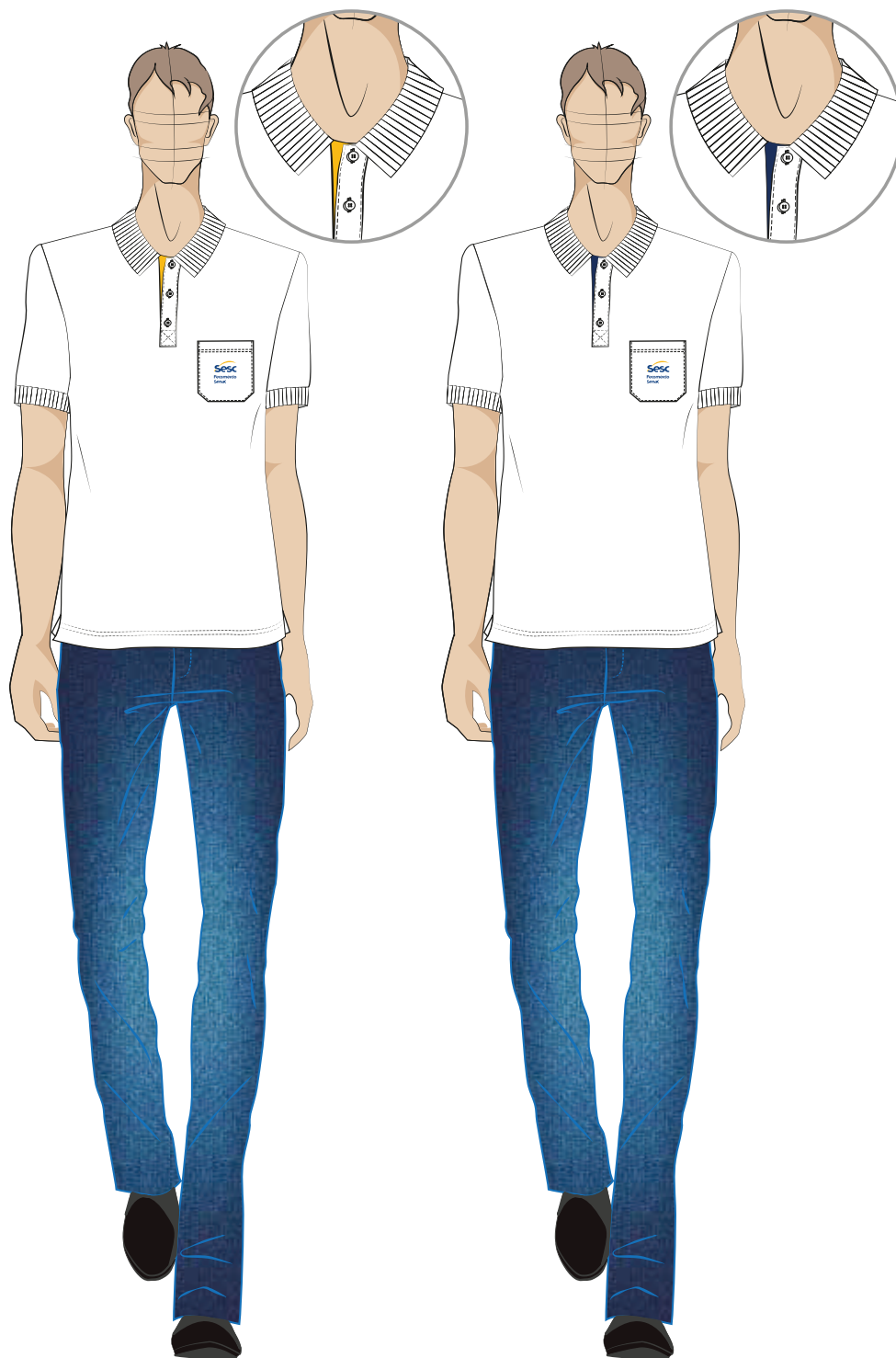

Unisex

sesc009 - camisa polo unisex

Desenho Técnico Colorido

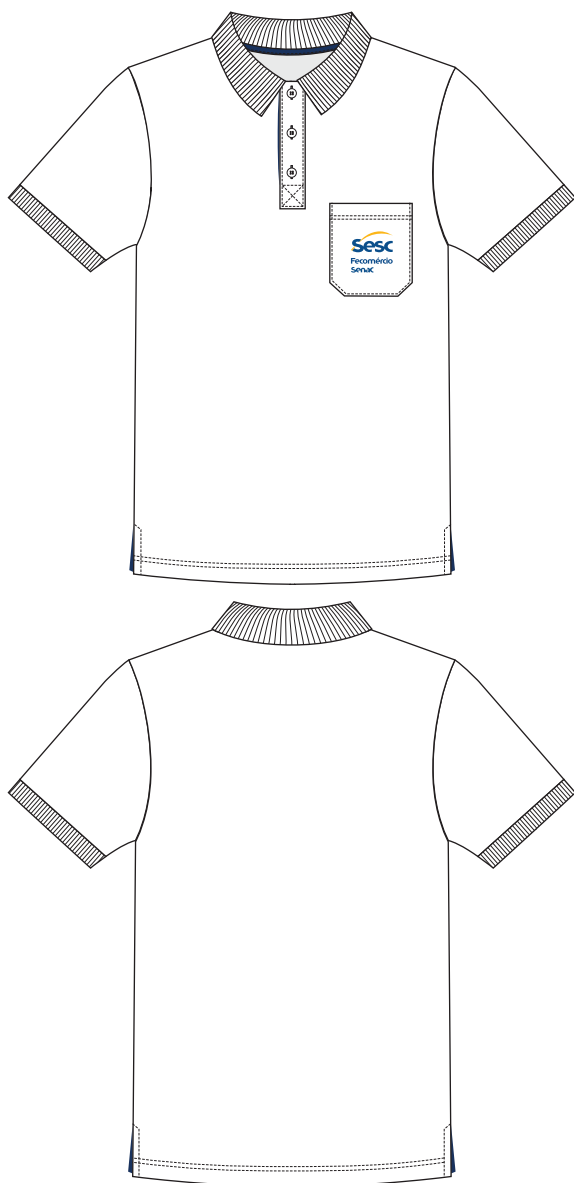

OPÇÃO VISTA 01

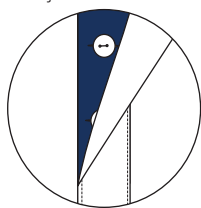

Cor 1:
azul
marinho

OPÇÃO VISTA 02

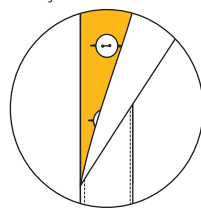

Cor 2:
amarelo
ouro

Descrição Técnica

Gola estilo polo em malha canelada com 7,5cm de largura, com listra na extremidade em cor contrastante e comprimento do PP ao M (44 cm) e do G ao EG (46 cm).

Patch com largura de 3,5cm, altura medindo do PP ao M (16cm) e do G ao EG (17cm), aplicada com auxílio de aparelho com pesponto estreito e reforço em X com 3,5cm de largura e 2,cm de altura em máquina reta, 1 agulha. Parte interna (lado botão) em cor contrastante, com aplicação de 3 botões de 1cm (16"),

Frente simétrica, com laterais retas.

Ombro costurado em máquina overloque, ponto reforçado.

Bolso superior chapado, localizado no peitoril do lado esquerdo de quem veste, cantos inferiores chanfrados, fixado por máquina reta, 1 agulha. Barra bolso 2cm com pesponto duplo em máquina galoneira, 2 agulhas.

Logo EDUSESC aplicada em serigrafia à base d'água, localizada centralizada no bolso.

Obs: seguir orientações contidas na ficha de personalização.

Manga curta, com aplicação de punho em malha canelada de 3cm de largura, fixada em máquina overloque, ponto reforçado. Aplicar costura de reforço no fechamento do punho da manga.

Costas simétricas, com laterais retas.

Laterais costuradas em máquina overloque, ponto reforçado com abertura dos dois lados na altura da barra, arrematadas por viés de 1cm em cor contrastante, aplicado em máquina reta, 1 agulha.

Barra de 2,5cm de largura, rebatida em máquina galoneira, 2 agulhas.

EMPRESA: SESC

MODELO: Camisa Polo Unissex

SETOR/ÁREA: COMAR

GRADE: PP- P - M - G - GG- XG - XGG - EG

Desenho Técnico

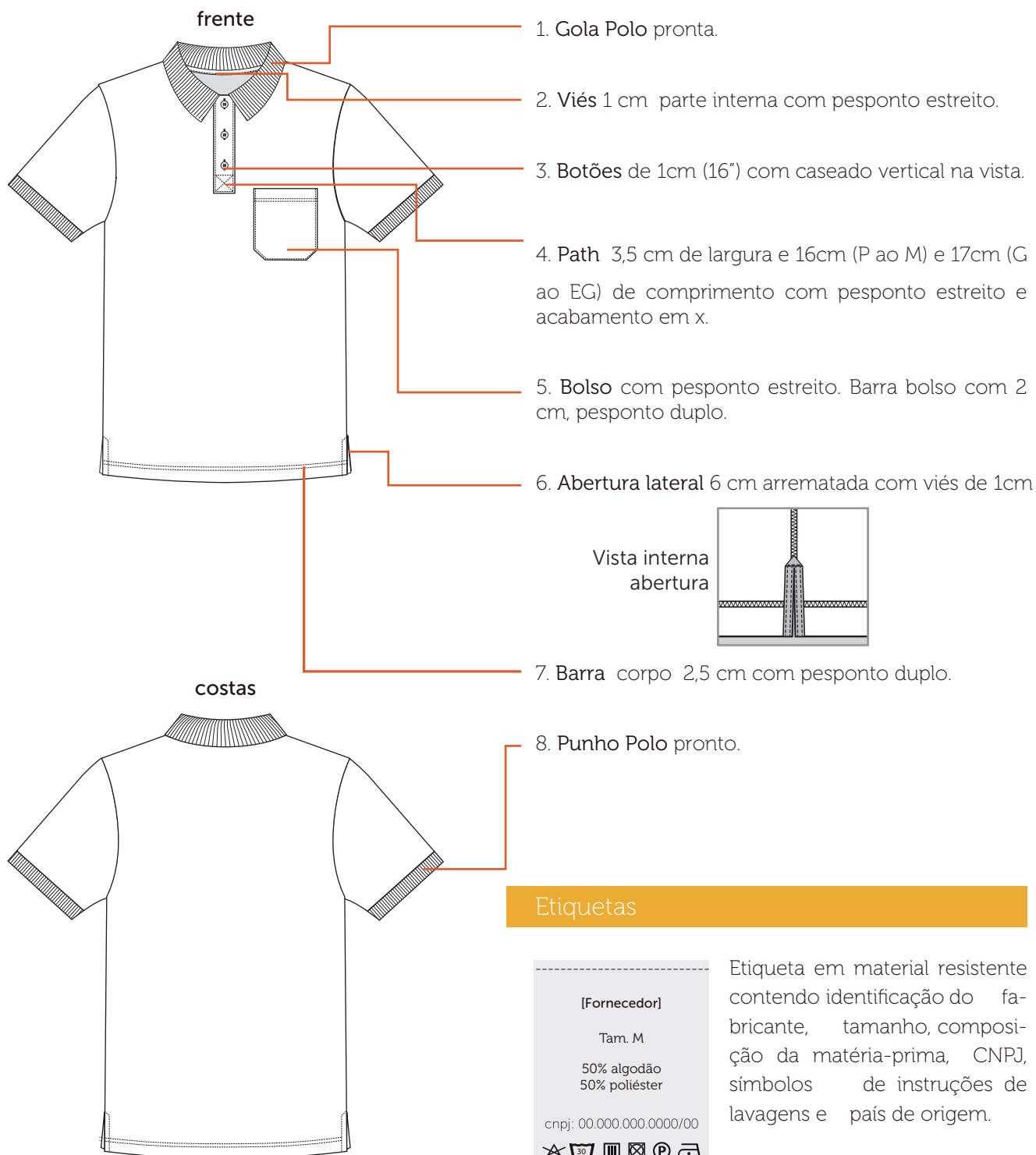

Etiquetas



Etiqueta em material resistente contendo identificação do fabricante, tamanho, composição da matéria-prima, CNPJ, símbolos de instruções de lavagens e país de origem.

Tecidos

Piquet PA anti- pilling

Composição: 50% poliéster/ 50% algodão

Gramatura: 210g/m² ± 5%

Largura: 120 cm (tubular)

Construção: meia malha

Gola e Punho Polo

Composição: 50% algodão/ 50% poliéster

Largura: 8 cm (gola) / 3,5 cm (punho)

Construção: meia malha

detalhe vista cor1 detalhe vista cor2



Pantone®
11-0601 TCX
branco



Pantone®
19-3921 TCX
azul marinho



Pantone®
14-0852 TPX
amarelo ouro



Pantone®
11-0601 TCX
branco

Aviamentos

1. Linha

Composição: 100% Poliéster

Nº 120, Título: 27 Tex

Cor: branca e amarela ou azul, de acordo com a cor do tecido.

3. Entretela de fita

Composição: 75% poliéster, 25% viscose

Largura: 10mm x 35mm x 35mm x 10mm

Gramatura: 55 g/m²

Cor: branca

2. Fio

Composição: 100% Poliéster

Nº 150, Título: 17 Tex

Cor: branco, de acordo com a cor do tecido.

4. Botão

Composição: 100% poliéster

Diâmetro: 16" - 10,16 mm

Consumo: 03 unidades

Cor: branca

Equipamentos

1. Máquina Industrial Reta
2. Máquina Overloque Ponto Reforçado
3. Máquina Galoneira



A personalização deverá ser feita através serigrafia em termotransparência à base d'água, cobertura homogênea, toque zero e deverá passar por cura-gem em estufa com temperatura equivalente à resistência do tecido.

Bolso Superior Esquerdo

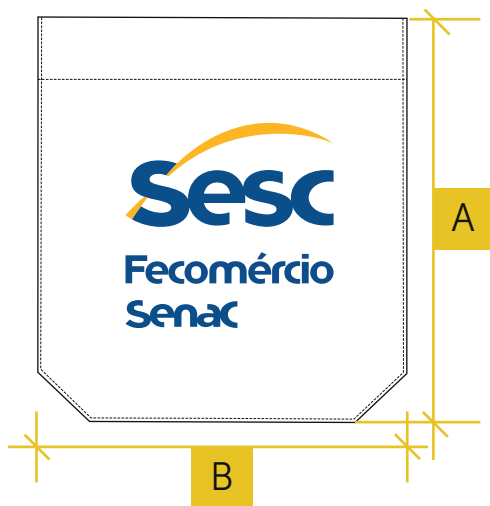

Escala: 1:1

Dimensão real: 5cm x 5cm

Cor 1: azul sesc - C100 M067 Y000 K023

Cor 2: amarelo sesc - C000 M030 Y100 K000

Localização:

A - altura: centralizado ao bolso

B - largura: centralizado ao bolso

Desenho Técnico Colorido



ZOOM VISTA



Descrição Técnica

Gola estilo polo em malha canelada com 7,5 cm de largura e comprimento do PP ao M (44 cm) e do G ao EG (46 cm). Acabamento em viés com 1 cm de largura, cor contrastante, aplicado com auxílio de aparelho em máquina overloque e rebatida em máquina reta, 1 agulha.

Patch com largura de 3,5 cm, altura medindo do PP ao M (16cm) e do G ao EG (17 cm), aplicada com auxílio de aparelho com pesponto estreito e reforço em X com 3,5 cm de largura e 2,5 cm de altura em máquina reta, 1 agulha. Parte interna (lado botão) em cor contrastante, com aplicação de 3 botões de 1cm (16”),

Frente simétrica, com laterais retas.

Ombro costurado em máquina overloque, ponto reforçado.

Bolso superior chapado, localizado no peitoral do lado esquerdo de quem veste, cantos inferiores chanfrados, fixado por máquina reta, 1 agulha. Barra bolso 2 cm com pesponto duplo em máquina galoneira, 2 agulhas.

Logo SESC aplicada em serigrafia à base d’água, localizada centralizada no bolso.

Obs: seguir orientações contidas na ficha de personalização.

Manga curta, com aplicação de punho em malha canelada de 3 cm de largura, ambos fixados em máquina overloque, ponto reforçado. Aplicar costura de reforço no fechamento do punho da manga.

Costas simétricas, com laterais retas.

Laterais costuradas em máquina overloque, ponto reforçado com abertura dos dois lados na altura da barra, arrematadas por viés de 1cm em cor contrastante, aplicado em máquina reta, 1 agulha.

Barra de 2,5 cm de largura, rebatida em máquina galoneira, 2 agulhas.

EMPRESA: SESC

MODELO: Camisa Polo Unisex

SETOR/ ÁREA: CETUR - Turismo Social

GRADE: PP- P - M - G - GG- XG - XGG - EG

Desenho Técnico

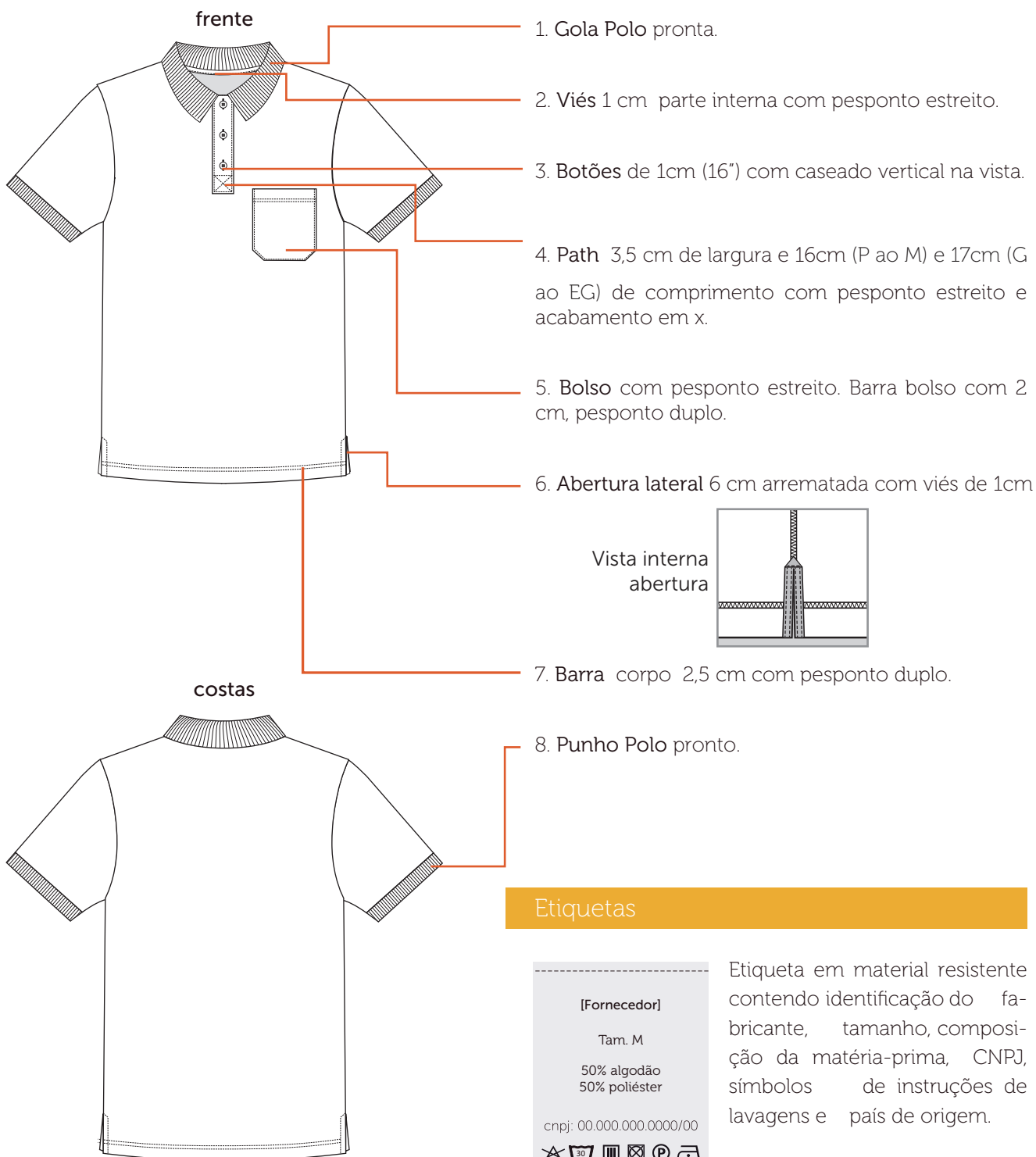

Etiquetas



Etiqueta em material resistente contendo identificação do fabricante, tamanho, composição da matéria-prima, CNPJ, símbolos de instruções de lavagens e país de origem.

Tecidos

Piquet PA anti- pilling

Composição: 50% poliéster/ 50% algodão

Gramatura: 210g/m² ± 5%

Largura: 120 cm (tubular)

Construção: meia malha

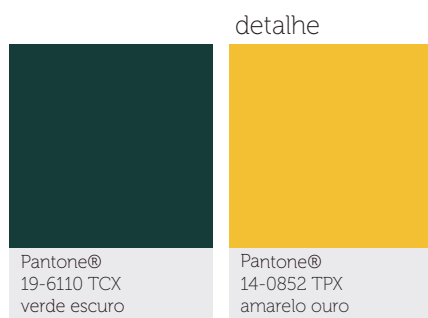

Gola e Punho Polo

Composição: 50% algodão/ 50% poliéster

Largura: 8 cm (gola) / 3,5 cm (punho)

Construção: meia malha

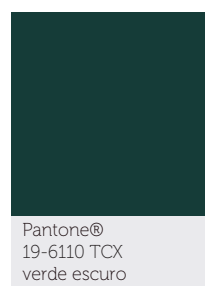

Aviamentos

1. Linha

Composição: 100% Poliéster

Nº 120, Título: 27 Tex

Cor: verde musgo e amarelo, de acordo com a cor do tecido.

2. Fio

Composição: 100% Poliéster

Nº 150, Título: 17 Tex

Cor: verde musgo, de acordo com a cor do tecido.

3. Entretela de fita

Composição: 75% poliéster, 25% viscose

Largura: 10mm x 35mm x 35mm x 10mm

Gramatura: 55 g/m²

Cor: branca

4. Botão

Composição: 100% poliéster

Diâmetro: 16" - 10,16 mm

Cor: verde musgo

Consumo: 03 unidades

Equipamentos

1. Máquina Industrial Reta
2. Máquina Overloque Ponto Reforçado
3. Máquina Galoneira



A personalização deverá ser feita através serigrafia em termotransparência à base d'água, cobertura homogênea, toque zero e deverá passar por cura-gem em estufa com temperatura equivalente à resistência do tecido.

Bolso Superior Esquerdo

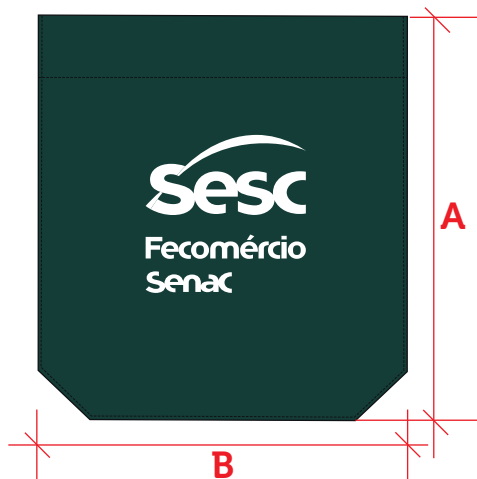

Escala: 1:1

Dimensão real: 5cm x 5cm

Cor: branco - C000 M000 Y000 K000

Localização:

A - altura: centralizado ao bolso

B - largura: centralizado ao bolso

Tabela de Medidas

Turismo Social Camisa Polo Unissex

CÓDIGO: SESC009



Desenho Técnico Colorido

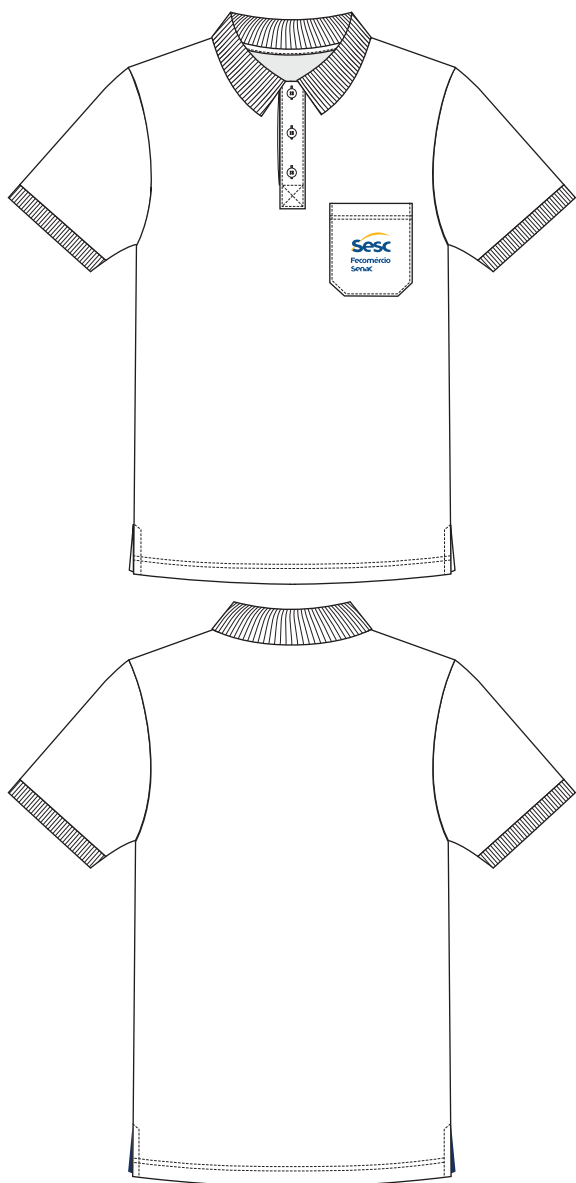

Descrição Técnica

Gola estilo polo em malha canelada com 7,5cm de largura e comprimento do PP ao M (44 cm) e do G ao EG (46 cm).

Patch com largura de 3,5cm, altura medindo do PP ao M (16cm) e do G ao EG (17cm), aplicada com auxílio de aparelho com pesponto estreito e reforço em X com 3,5cm de largura e 2,cm de altura em máquina reta, 1 agulha. Aplicação de 3 botões de 1cm (16"),

Frente simétrica, com laterais retas.

Ombro costurado em máquina overloque, ponto reforçado.

Bolso superior chapado, localizado no peitoril do lado esquerdo de quem veste, cantos inferiores chanfrados, fixado por máquina reta, 1 agulha. Barra bolso 2cm com pesponto duplo em máquina galoneira, 2 agulhas.

Logo SESC aplicada em serigrafia à base d'água, localizada centralizada no bolso.

Obs: seguir orientações contidas na ficha de personalização.

Manga curta, com aplicação de punho em malha canelada de 3cm de largura, fixada em máquina overloque, ponto reforçado. Aplicar costura de reforço no fechamento do punho da manga.

Costas simétricas, com laterais retas.

Laterais costuradas em máquina overloque, ponto reforçado com abertura dos dois lados na altura da barra, arrematadas por viés de 1cm, aplicado em máquina reta, 1 agulha.

Barra de 2,5cm de largura, rebatida em máquina galoneira, 2 agulhas.

EMPRESA: SESC

MODELO: Camisa Polo Unissex

SETOR/ ÁREA: Serviço Social

GRADE: PP- P - M - G - GG- XG - XGG - EG

Desenho Técnico

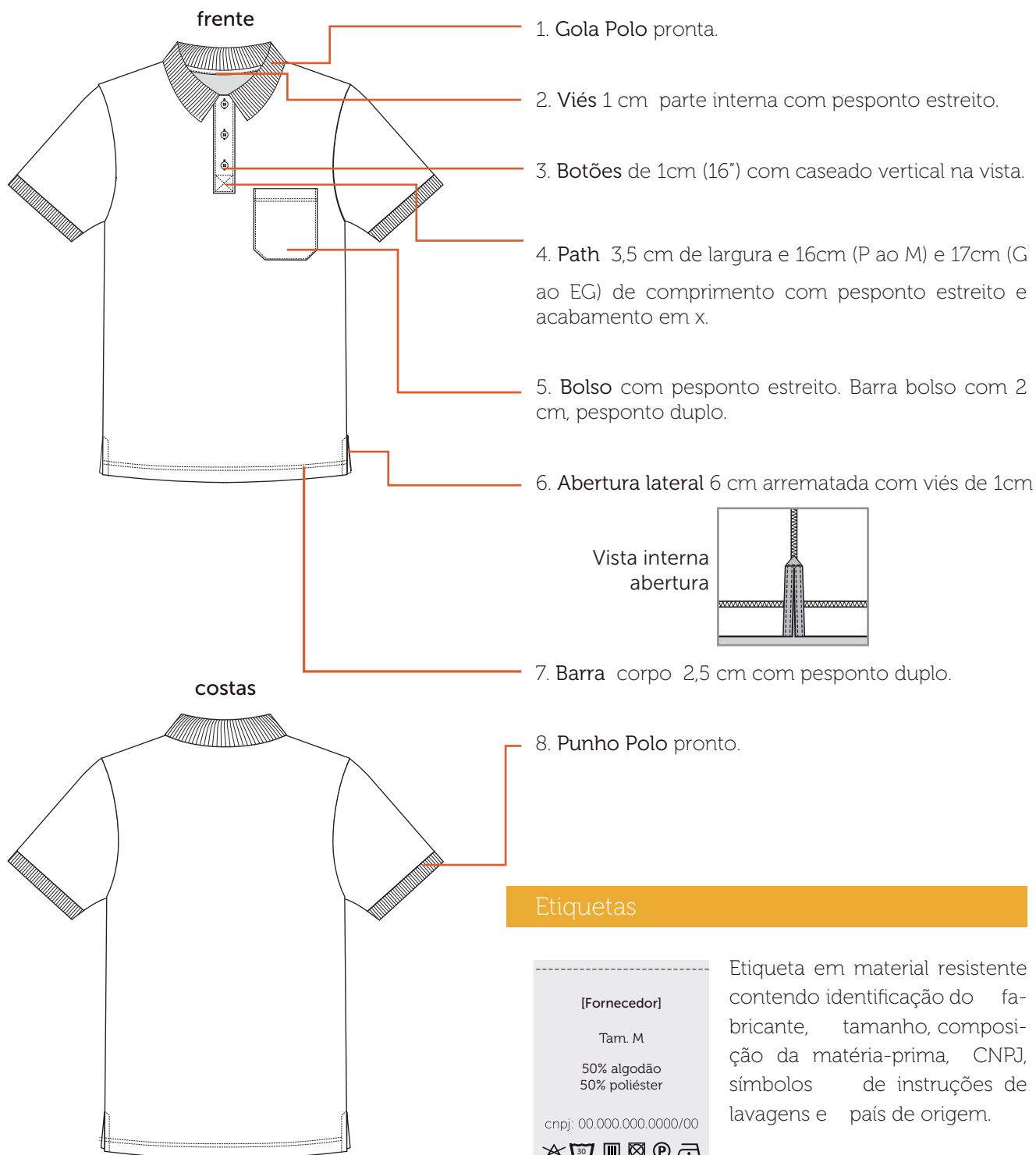

Etiquetas



Etiqueta em material resistente contendo identificação do fabricante, tamanho, composição da matéria-prima, CNPJ, símbolos de instruções de lavagens e país de origem.

Tecidos

Piquet PA anti- pilling

Composição: 50% poliéster/ 50% algodão

Gramatura: 210g/m² ± 5%

Largura: 120 cm (tubular)

Construção: meia malha



Pantone®
11-0601 TCX
branco

Gola e Punho Polo

Composição: 50% algodão/ 50% poliéster

Largura: 8 cm (gola) / 3,5 cm (punho)

Construção: meia malha



Pantone®
11-0601 TCX
branco

Aviamentos

1. Linha

Composição: 100% Poliéster

Nº 120, Título: 27 Tex

Cor: branca, de acordo com a cor do tecido.

2. Fio

Composição: 100% Poliéster

Nº 150, Título: 17 Tex

Cor: branco, de acordo com a cor do tecido.

3. Entretela de fita

Composição: 75% poliéster, 25% viscose

Largura: 10mm x 35mm x 35mm x 10mm

Gramatura: 55 g/m²

Cor: branca

4. Botão

Composição: 100% poliéster

Diâmetro: 16" - 10,16 mm

Consumo: 03 unidades

Cor: branca

Equipamentos

1. Máquina Industrial Reta
2. Máquina Overloque Ponto Reforçado
3. Máquina Galoneira



A personalização deverá ser feita através serigrafia em termotransparência à base d'água, cobertura homogênea, toque zero e deverá passar por cura-gem em estufa com temperatura equivalente à resistência do tecido.

Bolso Superior Esquerdo

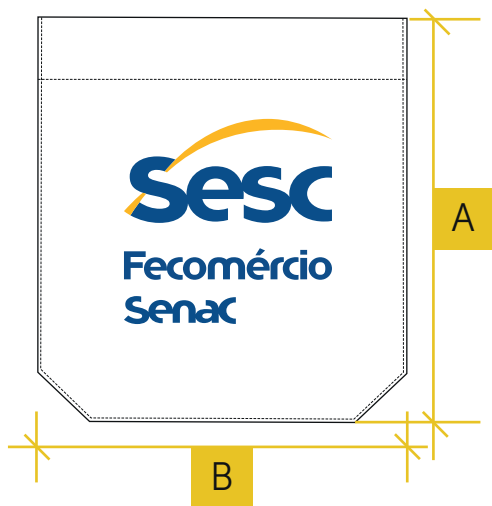

Escala: 1:1

Dimensão real: 5cm x 5cm

Cor 1: azul sesc - C100 M067 Y000 K023

Cor 2: amarelo sesc - C000 M030 Y100 K000

Localização:

A - altura: centralizado ao bolso

B - largura: centralizado ao bolso

Tabela de Medidas

Serviço Social Camisa Polo Unissex

CÓDIGO: SESC009

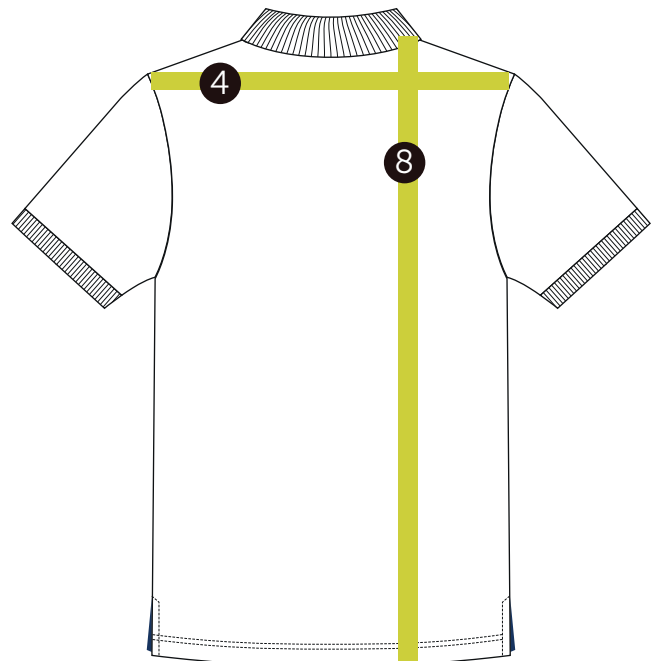
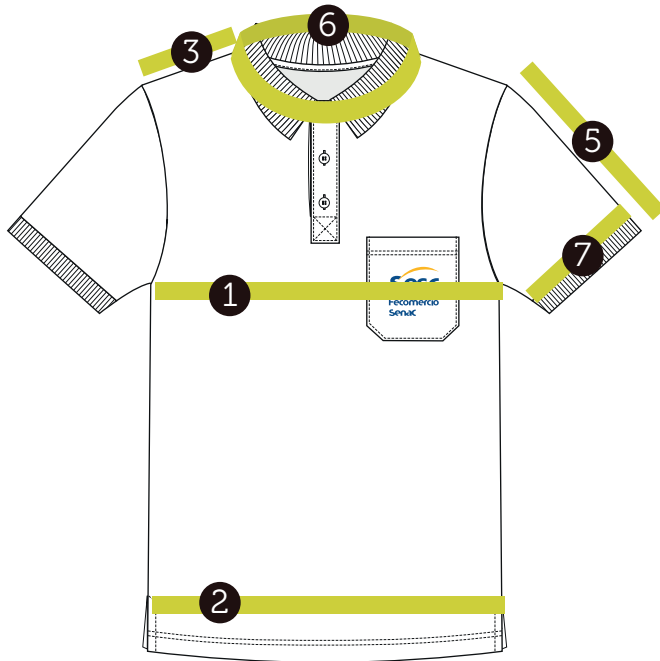

Desenho Técnico Colorido



opção 1



Cor 1:
azul
marinho

opção 2



Cor 2:
amarelo
ouro

Descrição Técnica

Gola estilo polo em malha canelada com 7,5cm de largura, com listra na extremidade em cor contrastante e comprimento do PP ao M (44 cm) e do G ao EG (46 cm).

Patch com largura de 3,5cm, altura medindo do PP ao M (16cm) e do G ao EG (17cm), aplicada com auxílio de aparelho com pesponto estreito e reforço em X com 3,5cm de largura e 2,cm de altura em máquina reta, 1 agulha. Aplicação de 3 botões de 1cm (16"),

Frente simétrica, com laterais retas.

Ombro costurado em máquina overloque, ponto reforçado.

Bolso superior chapado, localizado no peitoril do lado esquerdo de quem veste, cantos inferiores chanfrados, fixado por máquina reta, 1 agulha. Barra bolso 2cm com pesponto duplo em máquina galoneira, 2 agulhas.

Logo SESC aplicada em serigrafia à base d'água, localizada centralizada no bolso.

Obs: seguir orientações contidas na ficha de personalização.

Manga curta, com aplicação de punho em malha canelada de 3cm de largura, fixada em máquina overloque, ponto reforçado. Aplicar costura de reforço no fechamento do punho da manga.

Costas simétricas, com laterais retas.

Laterais costuradas em máquina overloque, ponto reforçado com abertura dos dois lados na altura da barra, arrematadas por viés de 1cm, aplicado em máquina reta, 1 agulha.

Barra de 2,5cm de largura, rebatida em máquina galoneira, 2 agulhas.

EMPRESA: SESC

MODELO: Camisa Polo Unissex

SETOR/ ÁREA: Eventos

GRADE: PP- P - M - G - GG- XG - XGG - EG

Desenho Técnico

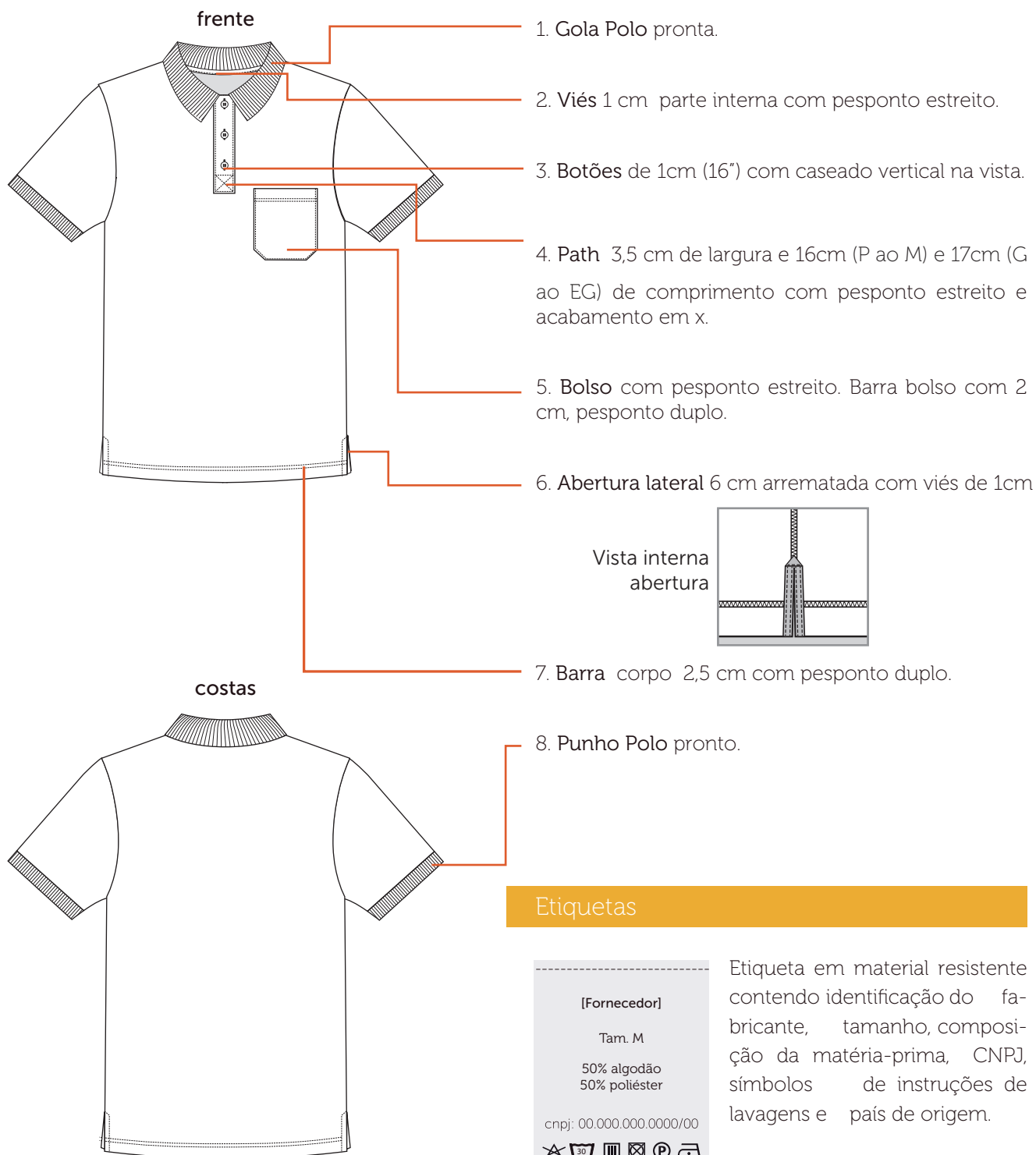

Etiquetas



Etiqueta em material resistente contendo identificação do fabricante, tamanho, composição da matéria-prima, CNPJ, símbolos de instruções de lavagens e país de origem.

Tecidos

Piquet PA anti- pilling

Composição: 50% poliéster/ 50% algodão

Gramatura: 210g/m² ± 5%

Largura: 120 cm (tubular)

Construção: meia malha

opção cor1

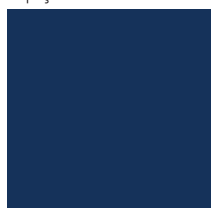

Pantone®
19-3921 TCX
azul marinho

opção cor2

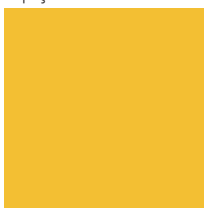

Pantone®
14-0852 TPX
amarelo ouro

Gola e Punho Polo

Composição: 50% algodão/ 50% poliéster

Largura: 8 cm (gola) / 3,5 cm (punho)

Construção: meia malha

opção cor1

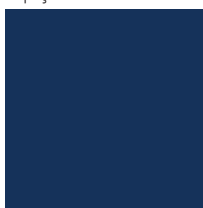

Pantone®
19-3921 TCX
azul marinho

opção cor2

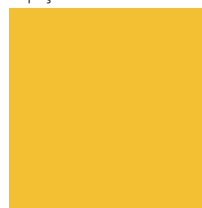

Pantone®
14-0852 TPX
amarelo ouro

Aviamentos

1. Linha

Composição: 100% Poliéster

Nº 120, Título: 27 Tex

Cor: azul marinho ou amarela, de acordo com a cor do tecido.

2. Fio

Composição: 100% Poliéster

Nº 150, Título: 17 Tex

Cor: azul marinho ou amarelo de acordo com a cor do tecido.

3. Entretela de fita

Composição: 75% poliéster, 25% viscose

Largura: 10mm x 35mm x 35mm x 10mm

Gramatura: 55 g/m²

Cor: branca

4. Botão

Composição: 100% poliéster

Diâmetro: 16" - 10,16 mm

Consumo: 03 unidades

Cor: azul marinho ou amarelo, de acordo com a cor do tecido.

Equipamentos

1. Máquina Industrial Reta
2. Máquina Overloque Ponto Reforçado
3. Máquina Galoneira



A personalização deverá ser feita através serigrafia em termotransparência à base d'água, cobertura homogênea, toque zero e deverá passar por cura-gem em estufa com temperatura equivalente à resistência do tecido.

Bolso Superior Esquerdo

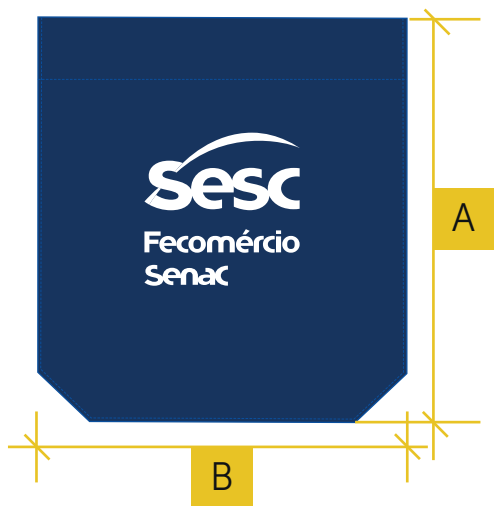

Escala: 1:1

Dimensão real: 5cm x 5cm

Cor 1: branca - C000 M000 Y000 K000

Localização:

A - altura: centralizado ao bolso

B - largura: centralizado ao bolso

Tabela de Medidas

Eventos Camisa Polo Unissex

CÓDIGO: SESC009



Desenho Técnico Colorido



Descrição Técnica

Decote careca com aplicação de viés de 1,5 cm de largura, aplicado em máquina galoneira com auxílio de aparelho.

Manga curta fixada em máquina overloque, ponto reforçado. Barra de 2 cm rebatida em máquina galoneira, 2 agulhas. Espaçamento entre costuras 0,4 cm.

Frente com decote careca.

Logo Mesa Brasil SESC aplicada em serigrafia plastisol, localizada no peitoral do lado esquerdo de quem veste.

Obs: seguir orientações contidas na ficha de personalização.

Ombro costurado em máquina overloque, ponto reforçado.

Costas decote alto.

Lateral costurada em máquina overloque, ponto reforçado.

Barra de 2 cm de largura, rebatida em máquina galoneira, 2 agulhas. Espaçamento entre costuras 0,4 cm.

EMPRESA: SESC

MODELO: Camiseta Manga Curta Unissex

SETOR/ ÁREA: Mesa Brasil SESC

GRADE: PP - P - M - G - GG - XG - XGG - EG

Desenho Técnico

frente

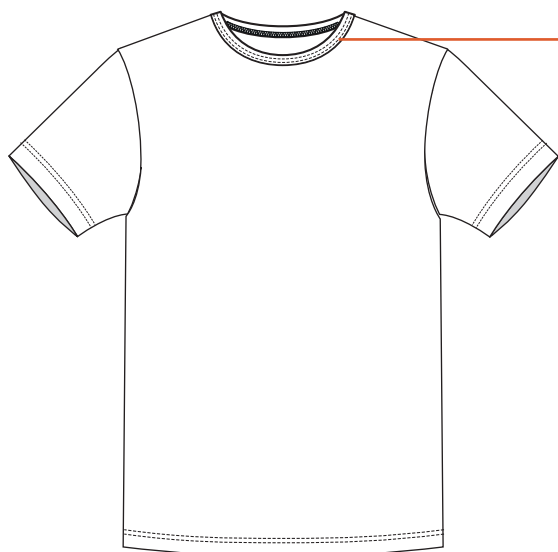

1. Decote acabamento com viés de 1,5 cm aplicado com pesponto duplo em galoneira.

costas

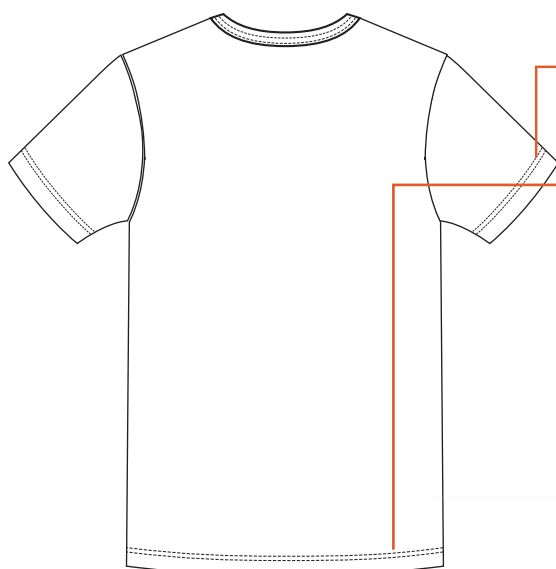

2. Barra manga de 2 cm com pesponto duplo em galoneira.

3. Barra corpo de 2 cm com pesponto duplo em galoneira.

Etiquetas

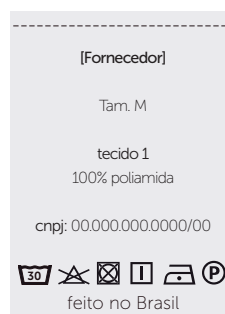

Etiqueta em material resistente contendo identificação do fabricante, tamanho, composição da matéria-prima, CNPJ, símbolos de instruções de lavagens e país de origem.

Tecidos

Malha Dry

Composição: 100% poliamida

Gramatura: 140g/m² ± 5%

Largura: 160cm (ramado)

Construção: meia malha

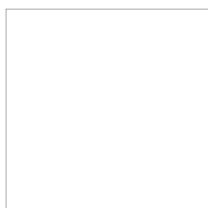

Pantone®
11-0601 TCX
branco

Aviamentos

1. Linha

Composição: 100% Poliéster

Nº 120, Título: 27 Tex

Cor: branca, de acordo com a cor do tecido.

2. Fio

Composição: 100% Poliéster

Nº 150, Título: 17 Tex

Cor: branca, de acordo com a cor do tecido.

Equipamentos

1. Máquina Overloque ponto reforçado
2. Máquina Galoneira

Personalização

ASG e Motorista Camiseta Manga Curta Unisex

CÓDIGO: SESC010c



A personalização deverá ser feita através serigrafia com plastisol, cobertura homogênea e deverá passar por curagem em estufa com temperatura equivalente à resistência do tecido.

Peito



Cor 1: azul - C97 M84 Y11 K02
Cor 2: branco - C00 M00 Y00 K00

Tabela de Medidas

ASG e Motorista
Camiseta Manga Curta
Unisex

CÓDIGO: SESC010c



Desenho Técnico Colorido



Descrição Técnica

Decote careca com aplicação de viés de 1,5 cm de largura, aplicado em máquina galoneira com auxílio de aparelho.

Manga longa com aplicação de punho de 4 cm de largura, ambos fixados em máquina overloque, ponto reforçado.

Obs: ver medida do punho na tabela de medidas.

Frente com decote careca.

Logo Mesa Brasil SESC aplicada em serigrafia plastisol, localizada no peitoral do lado esquerdo de quem veste.

Obs: seguir orientações contidas na ficha de personalização.

Ombro costurado em máquina overloque, ponto reforçado.

Costas decote alto.

Lateral costurada em máquina overloque, ponto reforçado.

Barra de 2 cm de largura, rebatida em máquina galoneira, 2 agulhas. Espaçamento entre costuras 0,4 cm.

EMPRESA: SESC

MODELO: Camiseta Manga Longa Unissex

SETOR/ ÁREA: Mesa Brasil SESC

GRADE: PP - P - M - G - GG - XG - XGG - EG

Desenho Técnico

frente



1. Decote acabamento com viés de 1,5 cm aplicado com pesponto duplo em galoneira.

costas

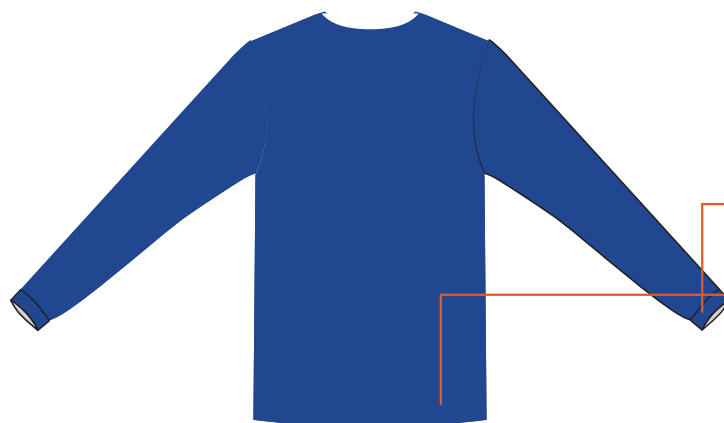

2. Punho de 4 cm de largura.

3. Barra corpo de 2 cm com pesponto duplo em galoneira.

Etiquetas

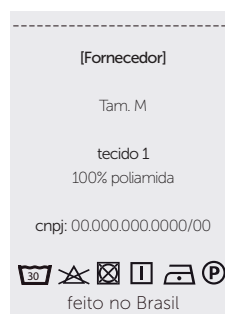

Etiqueta em material resistente contendo identificação do fabricante, tamanho, composição da matéria-prima, CNPJ, símbolos de instruções de lavagens e país de origem.

Tecidos

Malha Dry

Composição: 100% poliamida

Gramatura: 140g/m² ± 5%

Largura: 160cm (ramado)

Construção: meia malha

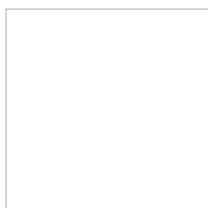

Pantone®
11-0601 TCX
branco

Aviamentos

1. Linha

Composição: 100% Poliéster

Nº 120, Título: 27 Tex

Cor: branca, de acordo com a cor do tecido.

2. Fio

Composição: 100% Poliéster

Nº 150, Título: 17 Tex

Cor: branca, de acordo com a cor do tecido.

Equipamentos

1. Máquina Overloque ponto reforçado
2. Máquina Galoneira

Personalização

ASG e Motorista Camiseta Manga Curta Unisex

CÓDIGO: SESC010c



A personalização deverá ser feita através serigrafia com plastisol, cobertura homogênea e deverá passar por curagem em estufa com temperatura equivalente à resistência do tecido.

Peito



Cor 1: azul - C97 M84 Y11 K02
Cor 2: branco - C00 M00 Y00 K00

Tabela de Medidas

ASG e Motorista
Camiseta Manga Longa
Unisex

CÓDIGO: SESC010d



Desenho Técnico Colorido



Opção 1



Opção 2



Descrição Técnica

Opção 1 e 2: Gola careca 2 cm de largura, costurada em máquina overloque, ponto reforçado. Aplicação de viés ombro a ombro, passando pelo decote traseiro, em máquina pespontadeira, ponto corrente.

Opção 3: Decote careca com aplicação de viés de 1,5 cm de largura, aplicado em máquina galoneira com auxílio de aparelho.

Manga curta em cor contrastante fixada em máquina overloque, ponto reforçado. Barra de 2 cm rebatida em máquina galoneira, 2 agulhas. Espaçamento entre costuras 0,4 cm.

Frente com decote careca.

Logo Mesa Brasil SESC aplicada em serigrafia à base d'água, localizada no peitoral do lado esquerdo de quem veste.

Obs: seguir orientações contidas na ficha de personalização.

Ombro costurado em máquina overloque, ponto reforçado.

Costas decote alto.

Lateral costurada em máquina overloque, ponto reforçado.

Barra de 2 cm de largura, rebatida em máquina galoneira, 2 agulhas. Espaçamento entre costuras 0,4 cm.

EMPRESA: SESC

MODELO: Camiseta Manga Curta Unissex

SETOR/ ÁREA: Eventos

GRADE: PP - P - M - G - GG - XG - XGG - EG

Desenho Técnico

frente

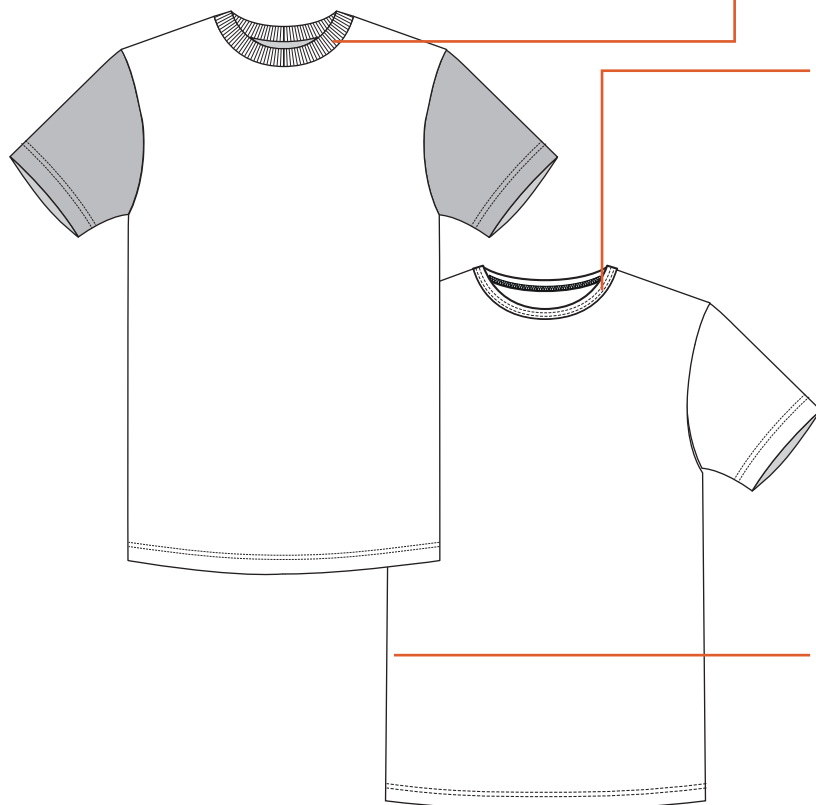

1. Opção 1 e 2: **Gola** em ribana com pesponto duplo em galoneira.

2. Opção 3: **Decote** acabamento com viés de 1,5 cm aplicado com pesponto duplo em galoneira.

3. **Ombro** com aplicação de viés de reforço ombro à ombro, pesponto duplo.

ombro/ decote

vista de cima

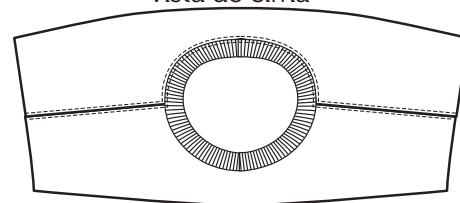

1.

costas

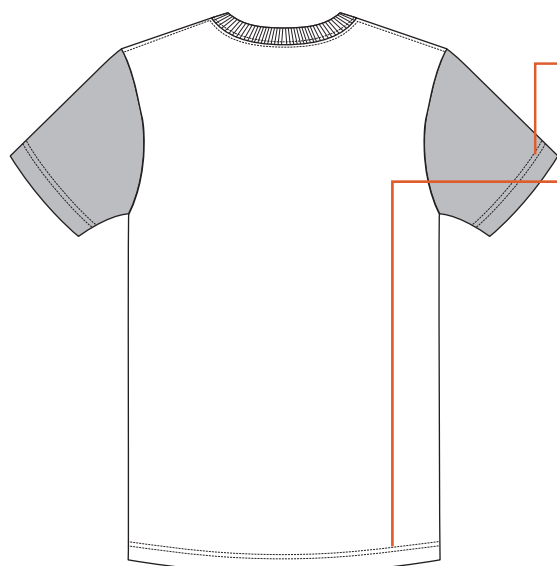

4. **Barra manga** de 2 cm com pesponto duplo em galoneira.

5. **Barra corpo** de 2 cm com pesponto duplo em galoneira.

Etiquetas

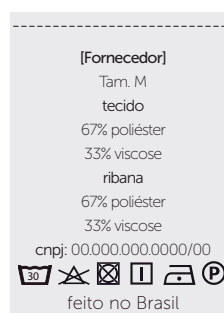

Etiqueta em material resistente contendo identificação do fabricante, tamanho, composição da matéria-prima, CNPJ, símbolos de instruções de lavagens e país de origem.

Tecidos

Opção 1. PV anti-pilling

Composição: 67% poliéster/ 33% viscose

Gramatura: 170g/m² ± 5%

Largura: 118cm (tubular)

Construção: meia malha

Ribana PV anti-pilling

Composição: 67% poliéster/ 33% viscose

Gramatura: 188g/m² ± 5%

Largura: 78cm (tubular)

Construção: meia malha

Opção 2. Malha PA

Composição: 50% poliéster/ 50% algodão

Gramatura: 170g/m² ± 5%

Largura: 118cm (tubular)

Construção: meia malha

Ribana PA

Composição: 50% poliéster/ 50% algodão

Gramatura: 188g/m² ± 5%

Largura: 78cm (tubular)

Construção: meia malha

Opção 3. Dry sport

Composição: 100% poliamida

Gramatura: 140g/m² ± 5%

Largura: 160cm (ramado)

Construção: meia malha

detalhe
opção cor 1



Pantone®
11-0601 TCX
branco

detalhe
opção cor 2



Pantone®
14-0852 TPX
amarelo ouro



Pantone®
19-3921 TCX
azul marinho

Aviamentos

2. Fio

Composição: 100% Poliéster

Nº 150, Título: 17 Tex

Cor: branco e azul marinho ou amarelo de acordo com a cor do tecido.

1. Linha

Composição: 100% Poliéster

Nº 120, Título: 27 Tex

Cor: branco e azul marinho ou amarelo, de acordo com a cor do tecido.

Equipamentos

1. Máquina Overloque Ponto Reforçado
2. Máquina Galoneira
3. Aparelho para aplicação de vivo

Camiseta Manga Curta Unissex

CÓDIGO: SESC010a



A personalização deverá ser feita através serigrafia em termotransparência à base d'água, cobertura homogênea, toque zero e deverá passar por cura-gem em estufa com temperatura equivalente à resistência do tecido.

Peito Esquerdo

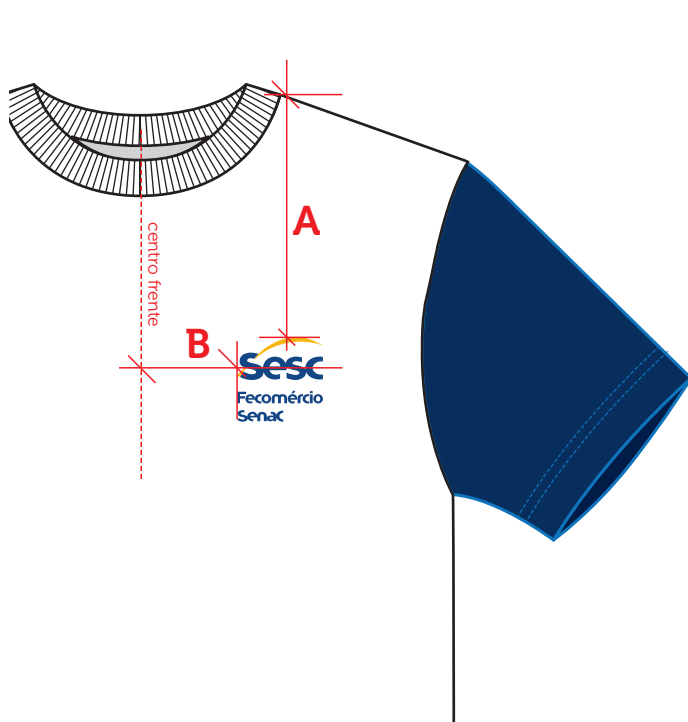

Escala: 1:1

Dimensão real: 5cm x 5cm

Cor 1: azul sesc - C100 M067 Y000 K023

Cor 2: amarelo sesc - C000 M030 Y100 K000

Localização:

A - altura: PP e P: 16cm/ M e G: 17cm/ GG e XG: 18cm/ XGG e EG: 19cm

B - largura: PP, P e M: 8cm/ G, GG e XG: 9cm/ XGG e EG: 10cm

Camiseta Manga Curta Unissex

CÓDIGO: SESC010a

